

**ROMANIA**  
**JUDETUL BRAILA**  
**CONSILIUL JUDETEAN**

**DISPOZIȚIA NR. 84**

**din 15 ianuarie 2024**

**privind:** aprobarea Caietului de obiective pentru Centrul Judetean pentru Conservarea si Promovarea Culturii Traditionale Braila, precum si a procedurii de analizare a noului Proiect de management al managerului Centrului Judetean pentru Conservarea si Promovarea Culturii Traditionale Braila

Avand in vedere referatul de specialitate al Directiei Administratie Publica, Contencios, Compartiment Intocmire contracte, privind aprobarea Caietului de obiective, precum si a Procedurii de analizare a noului Proiect de management al managerului Centrului Judetean pentru Conservarea si Promovarea Culturii Traditionale Braila.

In conformitate cu prevederile art. 43<sup>1</sup> din O.U.G. nr.189/2008, privind managementul institutiilor publice de cultura, prevederile art.14 si art. 15 din Anexa 1 la Ordinul nr.2799/2015 pentru aprobarea Regulamentului-cadru de organizare și desfășurare a concursului de proiecte de management, a Regulamentului-cadru de organizare și desfășurare a evaluării managementului, a modelului-cadru al caietului de obiective, a modelului-cadru al raportului de activitate, precum și a modelului-cadru al contractului de management pentru institutiile publice de cultura;

In temeiul prevederilor art. 196, alin 1, lit b) din Ordonanta de Urgenta nr.57/2019 privind Codul Administrativ;

**DISPUN :**

**Art. 1.** Se aproba Caietul de obiective pentru Centrul Judetean pentru Conservarea si Promovarea Culturii Traditionale Braila, conform Anexei nr. 1, parte integranta din prezenta dispozitie.

**Art. 2.** Se aproba Procedura de analizare a noului Proiect de management al managerului Centrul Judetean pentru Conservarea si Promovarea Culturii Traditionale Braila, conform Anexei nr.2, parte integranta din prezenta dispozitie.

**Art.3.** Cu aducerea la indeplinire a prezentei dispozitii se insarcineaza managerul Centrului Judetean pentru Conservarea si Promovarea Culturii Traditionale Braila, Comisia de evaluare precum si secretariatul Comisiei de evaluare.

**Art.4.** Prin grija Compartimentului Cancelarie si Arhiva din cadrul Directiei Administratie Publica, Contencios, prezenta dispozitie va fi comunicata si va fi adusa la cunostinta publica prin mijloacele de informare in masa, pe pagina de internet a Consiliului Judetean Braila si a Centrului Judetean pentru Conservarea si Promovarea Culturii Traditionale Braila.

**PRESEDINTE**  
**FRANCISCA IULIAN CHIRIAC**



**Contrasemneaza pentru legalitate**

**Secretarul general al judetului**

**DUMITREL PRICEPUTU**

## **CAIET DE OBIECTIVE**

### **PENTRU CONCURSUL DE PROIECTE DE MANAGEMENT ORGANIZAT DE CONSILIUL JUDEȚEAN BRAILA PENTRU CENTRUL JUDEȚEAN PENTRU CONSERVAREA ȘI PROMOVAREA CULTURII TRADIȚIONALE BRĂILA**

Perioada de management este de 3 ani.

#### **I. TIPUL INSTITUȚIEI PUBLICE DE CULTURĂ, DENUMITĂ ÎN CONTINUARE INSTITUȚIA: CENTRUL JUDEȚEAN PENTRU CONSERVAREA ȘI PROMOVAREA CULTURII TRADIȚIONALE BRAILA**

În temeiul prevederilor din Ordonanță de Urgență nr. 118 din 21 decembrie 2006 (\*actualizată\*) privind înființarea, organizarea și desfășurarea activității așezămintelor culturale, Centrul Județean pentru Conservarea și Promovarea Culturii Tradiționale Brăila funcționează în subordinea Consiliului Județean Brăila ca așezământ cultural de drept public.

Finanțarea Centrului Județean pentru Conservarea și Promovarea Culturii Tradiționale Brăila se realizează din venituri și din alocații acordate de la bugetul local, prin bugetul Consiliului Județean Brăila.

Centrul Județean pentru Conservarea și Promovarea Culturii Tradiționale inițiază și desfășoară proiecte și programe culturale în domeniul educației permanente și al culturii tradiționale, urmărind cu consecvență următoarele obiective:

- a) cercetarea stadiului actual al tradițiilor și al creației populare specifice fiecărei zone etnofolclorice a județului;
- b) stimularea creativității și talentului, cultivarea valorilor și autenticității creației populare contemporane și artei interpretative neprofesioniste în toate genurile - muzică, coregrafie, teatru, etc.;
- c) desfășurarea unor programe adecvate intereselor și preocupărilor locuitorilor, de petrecere a timpului liber, valorificând și obiceiurile tradiționale din comunitatea respectivă;
- d) coordonarea metodologică a activității așezămintelor culturale de nivel județean respectiv cămine culturale, case de cultură, universități populare, etc.;
- e) elaborarea unor programe de valorificare a tradițiilor locale și stimularea creativității în toate genurile artei interpretative neprofesioniste, inițierea unor proiecte de sprijinire și afirmare a creatorilor și performerilor tradiției și creației populare autentice, pentru protecția acestora împotriva denaturărilor și falsificărilor;
- f) elaborarea unor proiecte atractive și utile de educație permanentă.

#### **II. MISIUNEA INSTITUȚIEI**

Păstrarea și îmbogățirea patrimoniului cultural local și național este imperativul principal al instituției, prin promovarea actului cultural scris și multiculturalitatea locală, în vederea afirmării

spiritualității locale; protejarea și tezurizarea valorilor reprezentative ale creației populare contemporane, constituind bancă de date și valori; conservarea și transmiterea valorilor morale, artistice și tehnice ale comunității locale, precum și ale patrimoniului cultural național și universal; păstrarea și cultivarea specificului zonal; revitalizarea și promovarea meseriilor și îndeletnicirilor tradiționale și susținerea celor care le practică (meșteri populari și mici meseriași etc.); antrenarea cetățenilor în activitatea de cunoaștere, ocrotire și întreținere atât a mediului natural cât și a mediului cultural tradițional; dezvoltarea schimburilor culturale pe plan județean, național și internațional.

### III. DATE PRIVIND EVOLUȚIILE ECONOMICE ȘI SOCIO-CULTURALE SPECIFICE COMUNITĂȚII ÎN CARE INSTITUȚIA ÎȘI DESFĂȘOARĂ ACTIVITATEA

Brăila este o veche așezare pe malul stâng al Dunării, apărând cu numele "Drinago" într-o veche descriere geografică și de călătorii spaniolă, "Libro del conocimiento" (1350), dar și pe câteva hărți catalane (Angellino de Dalorto, 1325 - 1330 și Angelino Dulcert, 1339). Este menționat ca Brayla în 1368 într-un privilegiu de transport și comerț acordat neguțătorilor brașoveni. Orașul a fost ocupat de turci în 1538-1540, fiind raia (sau kaza) de la 1554 până la sfârșitul războiului ruso-turc din 1828 - 1829, perioadă în care este numit Ibrail. În secolul al XV-lea numele Brăilei este amintit sub forma *Breil*, într-o mențiune a Cancelariei Voievodului „Tibor din Transilvania”. Perioada de maximă înflorire o are la începutul secolului XX, când este un important port de intrare-ieșire a mărfurilor din România. Este accesibil navelor maritime de dimensiuni mici și medii.

Conform recensământului efectuat în 2011, populația municipiului Brăila se ridică la 180.302 locuitori, în scădere față de recensământul anterior din 2002, când se înregistraseră 216.292 de locuitori. Majoritatea locuitorilor sunt români (90,16%). Principalele minorități sunt cele de romi (1,12%) și ruși lipoveni (1,07%). Pentru 7,31% din populație, apartenența etnică nu este cunoscută. Din punct de vedere confesional, majoritatea locuitorilor sunt ortodocși (90,59%). Pentru 7,32% din populație, nu este cunoscută apartenența confesională.

Ultimul recensământ a evidențiat următoarea structura a zonei Braila: 90,16% romani, 1,12% romi, 1,07% rusi-lipoveni, 0,96% greci și alte procente mai mici de 0,8% turci, macedoneni, italieni, maghiari, germani, ucrainieni, evrei și alte naționalități. Avantajele caracterului multiethnic al zonei pot fi valorificate într-o mai mare măsură.

Așa cum precizează tratatul realizat în anii 1975-1977, sub îngrijirea Centrului de Îndrumare a Creației Populare și a Mișcării Artistice de Masă - „Studii de etnografie și folclor în zona Brăilei”: „*Ocupațiile principale specifice Câmpiei Brăilei au fost, în egală măsură, creșterea animalelor și agricultura, apoi creșterea albinelor, a viermilor de mătase, a plantelor textile (cânepa și inul), pescuitul (...)*”.

Zonele rurale sunt pastratoare ale datinilor, tradițiilor, mestesugurilor și obiceiurilor stravechi unde talentul și atracția către frumos se materializează în adevărate opere de artă: tesături, instrumente populare, covoare tesute manual etc.

Manifestările artistice și sărbătorile populare tradiționale din tot cursul anului aduc în atenția publicului spiritul viu, autentic al acestor meleaguri, prin portul popular, cantece și dansuri, obiceiuri stravechi – festivaluri de artă plastică, de folclor, de datini și obiceiuri.

Evoluția societății, a nevoilor de cultură ale comunităților, conduce la o permanentă evaluare a mediului în care își desfășoară activitatea Centrul, a posibilităților pe care acesta le are de a oferi servicii culturale, atât în context zonal, cât și național și internațional.

În context internațional, ținând seama de apartenența României la Uniunea Europeană, instituțiilor culturale le revine sarcina de a promova peste hotare valorile artei și tradițiilor

zonale/nationale, urmărindu-se punerea în valoare a identității noastre naționale din punct de vedere cultural.

#### IV. DEZVOLTAREA SPECIFICĂ A INSTITUȚIEI

Documente de referință, necesare analizei:

- a) *Organigrama și Regulamentul de organizare și funcționare al instituției* - prevăzute în **Anexa nr. 1**;
- b) *Statul de funcții al instituției* - prevăzut în **Anexa nr.2**;
- c) *Bugetul aprobat al instituției pe ultimii 3 ani* - prevăzut în **Anexa nr. 3**;
- d) *Programele minimale pe ultimii 3 ani* – **Anexa nr.4**,

##### 4.1. Scurt istoric al instituției, de la înființare până în prezent

Centrul Județean pentru Conservarea și Promovarea Culturii Tradiționale Brăila funcționează în subordinea Consiliului Județean Brăila ca urmare a Deciziei Consiliului Județean Brăila nr. 20/1968 .

Prin HCJ nr.4/31.01.1997 a fost înființat Centrul cultural pentru tineret Brăila și a fost aprobat Regulamentul de organizare și funcționare al acestei instituții.

În data de 15 martie 2005 prin HCJ nr.36 a fost hotărâtă reorganizarea Centrului cultural pentru Tineret și comasarea acestuia prin absorbție, de către Centrul județean pentru conservarea și promovarea culturii tradiționale, totodată fiind aprobată organigrama, numărul de personal și statul de funcții.

Legislația care a stat la baza coordonării activității a fost Codul Muncii, Codul Civil, Legea 8/1996 a dreptului de autor, prevederile Regulamentului de Organizare și Funcționare, respectiv a Regulamentului Intern, Legea nr. 319/2006 privind securitatea și sănătatea în muncă, Legea nr.285/ 2010 privind salarizarea în anul 2011 a personalului plătit din fonduri publice (în vigoare cu 1.01.2011 ); Legea nr.284/2010 privind salarizarea unitară a personalului plătit din fonduri publice, H.G. nr.286/2011(republicată) pentru aprobarea Regulamentului-cadru privind stabilirea principiilor generale de ocupare a unui post vacant sau temporar vacant corespunzător funcțiilor contractuale și a criteriilor de promovare în grade sau trepte profesionale imediat superioare a personalului contractual plătit din fonduri publice.

În baza actelor de reglementare internă, la nivel de instituție, măsurile concrete sunt cuprinse în decizii și alte acte interne, după caz.

Documentele de reglementare internă, enumerate mai sus, cuprind toate domeniile impuse de legislația muncii aflată în vigoare la data reglementării lor.

##### 4.2. Criterii de performanță ale instituției în ultimii trei ani:

| Nr. crt. | Indicatori de performanță  | 2021        | 2022         | 2023         |
|----------|--|-------------|--------------|--------------|
| 1        | Cheltuieli pe beneficiar (subvenție + venituri-cheltuieli de capital)/nr. de beneficiari | 0,34        | 0,36         | 0,38         |
| 2        | Fonduri nerambursabile atrase (lei)  | -           | -            | -            |
| 3        | Număr de activități specifice  | 200         | 300          | 400          |
| 4        | Număr de apariții media (fără comunicate de presă)                                       | 50          | 100          | 150          |
| 5        | Număr de beneficiari neplătitori   | 6.805.185   | 9.000.000    | 10.000.000   |
| 6        | Număr de beneficiari plătitori   | 1.924       | 2.100        | 2.500        |
| 7        | Număr de expoziții/Număr de evenimente/Număr de reprezentări/Frecvența medie zilnică     | 86/220/0,83 | 100/300/1,28 | 150/350/2,34 |
| 8        | Număr de proiecte/activități culturale   | 180         | 300          | 500          |
| 9        | Venituri proprii din activitatea de bază   | 48.379      | 92.169       | 103.774      |



|    |                                      |        |        |        |
|----|--------------------------------------|--------|--------|--------|
| 10 | Venituri proprii din alte activitati | 99.769 | 82.399 | 79.241 |
|----|--------------------------------------|--------|--------|--------|

#### 4.3. Scurtă descriere a patrimoniului instituției

Centrul Judetean pentru Conservarea si Promovarea Culturii Traditionale Braila este o instituție publică de cultură care dispune de un sediu situat in centrul istoric al municipiului, in imediata apropiere a altor institutii de cultura, Teatrul *Maria Filotti*, Muzeul Braila *Carol I*, Scoala de Arte si meserii *Vespasian Lungu*, Biblioteca Judeteana *Panait Istrati*. Cladirea insumeaza peste 1.750 mp.

Centrul dispune de spatii birouri, *Atelier de ceramica*, *Atelier de tesaturi manuale*, Sala de spectacole cu aproximativ 100 locuri, Galerie de Arta profesionista, Galerie de arta destinata amatorilor, *Violon d'Ingres* (72 mp), Galeria din Pod (caricatura, 86 mp), foyer (50 mp). Centrul are un spatiu de 115 mp, in care a fost amenajata Galeria de Arta Populara. Sunt expuse produse mestesugaresti realizate in atelierelor proprii, obiecte de mare diversitate care atrag, deja, un numar mare de vizitatori. Interesul este cu atat mai mare cu cat in spatiul Galeriei se desfasoara activitate practica de tesut la razboaie traditionale.

Clădirea în care-și desfășoară activitatea instituția a fost reabilitată în anul 2011, in cadrul Programului Operational Regional si cofinantat de Uniunea Europeana prin Fondul European pentru Dezvoltare Regionala. Valoarea proiectului a fost de 3.572.662 lei.

Contractul cu asociatia culturala Cinefeel duce la obtinerea unor venituri proprii dar si dotarea Sali ProArte cu aparatura de inalta performanta de proiectie cinematografica, mobilier specific, aer conditionat

Centrul are un patrimoniu bogat, gestionat riguros conform legislatiei in vigoare. Face obiectul unui inventar anual, organizat conform legii. Este asigurata paza umana, printr-o firma specializata si paza monitorizata, 24 de ore din 24.

#### 4.4. Lista programelor și proiectelor desfășurate în ultimii trei ani

| Nr. crt.    | Programul   | Nr. de proiecte in cadrul programului | Denumirea proiectului  |
|-------------|---|---------------------------------------|--|
| <b>2021</b> |   |                                       |  |
| 1           | <i>Identitatea stramoseasca a satului contemporan – conservare, revitalizare si promovare</i> | 1                                     | <i>Festivalul International de folclor „Cantecul de dragoste de-a Dunarii”</i>   |
|             |   | 4                                     | <i>Târgul meșteșugarilor, Târg național de ceramică, Satul în piețele orașului – spectacol folcloric</i>   |
|             |   | 36                                    | <i>Ateliere de revitalizare a patrimoniului imaterial brailean - jocul</i>   |
|             |   | 4                                     | <i>Căminul cultural – centrul vital al cunoșterii, conservării și promovării zestrei strămoșești – dezbateri metodologica si Conferintele CJCPCT</i> |
|             |   | 4                                     | <i>Ateliere de revitalizare a patrimoniului cultural imaterial brailean – colindul si Concert de colinde</i>   |
|             |   | 1                                     | <i>Editare album reprezentativ al produselor mestesugaresti reale atelierelor proprii</i>  |
| 2           | <i>Fiii Braila – continuitate si</i>  | 1                                     | <i>Festivalul internațional de muzică ușoară George Grigoriu</i>   |
|             |   | 1                                     | <i>Festivalul național de folk Chira Chiralina</i>   |

|             |   |     |   |
|-------------|---|-----|---|
|             | <i>performanta</i>  | 1   | <i>Festivalul international de jazz Johnny Răducanu</i>   |
|             |   | 1   | <i>Simpozion de arta plastica (Tabara de pictura ) si Concursul national de literatura umoristica</i>   |
|             |   | 1   | <i>Salonul internațional de caricatura</i>  |
|             |   | 10  | <i>Gala de excelenta a romilor braileni, La o cafea despre Braila! si Evenimente dedicate comunitatilor dar si pentru promovarea diverselor celebrari</i>         |
|             |   | 1   | <i>Concursul si festivalul international de canto Hariclea Darclee, Class Mariana Nicolesco</i>   |
|             |   | 15  | <i>La o cafea despre Braila! si Actiuni pentru diverse celebrari ale personalitatilor orasului</i>  |
| 3           | <i>Violon D'Ingres Arta neprofesionala</i>  | 7   | <i>Grupul artiștilor plastici amatori, Grupul de caricatură și umoristică</i>   |
|             |   | 36  | <i>Corală Camerata</i>  |
| 4           | <i>Arta profesionista</i>   | 12  | <i>Expoziții ale artiștilor plastici, membri UAP</i>  |
| 5           | <i>Editura, productii de promovare a imaginii comunitatii</i>                                 | 4   | <i>Editare CD-uri, DVD-uri, afise, caiete, cataloage expozitii</i>  |
|             |   | 414 | <i>Promovare on line a activitatilor culturale pe site-urile institutiei</i>  |
| <b>2022</b> |   |     |   |
| 1           | <i>Identitatea stramoseasca a satului contemporan – conservare, revitalizare si promovare</i> | 1   | <i>Festivalul International de folclor „Cantecul de dragoste de-a lungul Dunarii”</i>   |
|             |   | 2   | <i>Târgul meșteșugarilor, Târg național de ceramică, Satul în piețele orașului – spectacol folcloric</i>  |
|             |   | 3   | <i>Ateliere de revitalizare a patrimoniului imaterial brailean - jocul</i>  |
|             |   | 4   | <i>Căminul cultural – centrul vital al cunoșterii, conservării și promovării zestrei strămoșești – dezbateri metodologica si Conferintele CJCPCT</i>              |
|             |   | 5   | <i>Ateliere de revitalizare a patrimoniului cultural imaterial brailean – colindul si Concert de colinde</i>  |
|             |   | 1   | <i>Editare album reprezentativ al produselor mestesugaresti realizate in atelierele proprii</i>   |
| 2           | <i>Fiii Brailei – continuitate si performanta</i>   | 1   | <i>Festivalul internațional de muzică ușoară George Grigoriu</i>  |
|             |   | 1   | <i>Festivalul național de folk Chira Chiralina</i>  |
|             |   | 1   | <i>Festivalul international de jazz Johnny Răducanu</i>   |
|             |   | 1   | <i>Simpozion de arta plastica (Tabara de pictura ) si Concursul national de literatura umoristica</i>   |
|             |   | 1   | <i>Salonul internațional de caricatura</i>  |
|             |   | 1   | <i>Gala de excelenta a romilor braileni, La o cafea despre Braila! si Evenimente dedicate comunitatilor etnice, dar si pentru promovarea diverselor celebrari</i> |
|             |   | 1   | <i>Concursul si festivalul international de canto Hariclea Darclee/Master Class Mariana Nicolesco</i>   |

|             |   |     |   |
|-------------|---|-----|---|
|             |   | 9   | <i>La o cafea despre Braila! si Actiuni pentru diverse celebrari ale personalitatilor orasului</i>  |
| 3           | <i>Violon<br/>D'Ingres<br/>Arta neprofesioni</i>  | 8   | <i>Grupul artiștilor plastici amatori, Grupul de caricatură și proză umoristică</i>   |
|             |   | 2   | <i>Corală Camerata</i>  |
| 4           | <i>Arta<br/>profesionista</i>   | 20  | <i>Expoziții ale artiștilor plastici, membri UAP</i>  |
| 5           | <i>Editura,<br/>productii de<br/>promovare a<br/>imaginii<br/>comunitatii</i>   | 4   | <i>Editare CD-uri, DVD-uri, afise, caiete, cataloage expoziții, culegeri cu transcrierea muzicala si literara a colindelor de zona</i>  |
|             |   | 1   | <i>Editarea Revistei Excelsior, reflectand activitatea de peste an a Centrului</i>  |
| <b>2023</b> |   |     |   |
| 1           | <i>Identitatea<br/>stramoseasca a<br/>satului<br/>contemporan –<br/>conservare,<br/>revitalizare si<br/>promovare</i> | 1   | <i>Festivalul International de folclor „Cantecul de dragoste de-a lungul Dunarii”</i>   |
|             |   | 12  | <i>Târgul meșteșugarilor,<br/>Târg național de ceramică,<br/>Satul în piețele orașului – spectacol folcloric</i>  |
|             |   | 120 | <i>Ateliere de revitalizare a patrimoniului imaterial brailean – jocul<br/>La o cafea despre Braila-Cantec, joc si voie buna la ceas de sarbatoare,<br/>Curs de specializare „tesator manual”<br/>Atelierul de revitalizare al patrimoniului imaterial - Colindul</i>   |
|             |   | 23  | <i>Festival-concurs de amatori „Joc si cantec”,<br/>Targul National Iasi „Camasa traditionala-mestesug si mod de viata”,<br/>Căminul cultural – centrul vital al cunoșterii, conservării și promovării zestrei strămoșești – dezbateri metodologica si<br/>Conferintele CJCPCT<br/>Ateliere de revitalizare a patrimoniului imaterial brailean-<br/>Textile Traditionale-Sezatori</i> |
|             |   | 2   | <i>Concert de colinde<br/>Concurs „Traditii si Obiceiuri”</i>   |
|             |   | 54  | <i>Atelier Arta acului si a razboiului de tesut,<br/>Ateliere Arta modelarii lutului,<br/>Promovare online a evenimentelor Ji produselor mestesugaresti realizate in atelierele proprii,<br/>Evenimente dedicate copiilor-Atelier ceramic de vacanta</i>  |
| 2           | <i>Fiii Brailei –<br/>continuitate si<br/>performanta</i>   | 1   | <i>Festivalul internațional de muzică ușoară George Grigoriu</i>  |
|             |   | 1   | <i>Festivalul național de folk Chira Chiralina</i>  |
|             |   | 1   | <i>Festivalul international de jazz Johnny Răducanu</i>   |
|             |   | 2   | <i>Simpozion de arta plastica (Tabara de pictura )<br/>Concursul national de literatura umoristica</i>  |
|             |   | 1   | <i>Salonul internațional de caricatura</i>  |
|             |   | 32  | <i>Atelier de tango (repetitii si evenimente),<br/>La o cafea despre Braila! si<br/>Actiuni pentru diverse celebrari ale personalitatilor orasului</i>  |

|   |   |     |  |
|---|---|-----|--|
|   |   | 255 | <i>Spectacolul Uniti in cuget si-n simtiri Uniti in cuget si-n simtiri, spectacol dedicat Miciei Uniri de la 1859, Program artistic susținut de Muzica Militară a Garnizoanei Brăila – parteneriat. La o cafea despre Braila! si Actiuni pentru diverse celebrari ale personalitatilor orasului (expoziții, momente de poezie live, lansari de carte , ateliere, cenacluri)</i>  |
|   |   | 20  | <i>La o cafea despre Braila! si Evenimente dedicate comunitatilor etnice, dar si pentru promovarea diverselor celebrari: Ziua romanilor de pretutindeni si Pretul cuvintelor, Gala de excelenta a romilor braileni - Sarbatoarea etniei romilor din Romania</i>  |
| 3 | <i>Violon<br/>D'Ingres<br/>Arta neprofesionala</i>            | 242 | <i>Grupul artiștilor plastici amatori:<br/>Lansare de carte - Momente poetice din creații contemporane,<br/>Expoziție de Icoane<br/>Concursul Național de Fotografie - Tradiții de Paște,<br/>Expoziția elevilor Liceului de Arte "Hariclea Darclee" Brăila,<br/>Galeria din Pod, Galeria Violon D'Ingres, Expoziția realizată în cadrul Șezătorii Umoristice a Salonului Internațional de Caricatură, pe nava Lacu Sărat<br/>Expoziții online<br/>Galeria Violon D'Ingres<br/>Galeria din Pod<br/>Expoziții în cadrul festivalurilor<br/>Participari cu expoziții<br/>Ateliere de indemanare (poezie, film, muzica, traditionale)<br/>-Atelier de arta populara<br/>-Atelier deceramica<br/>-Atelier de muzica<br/>-Atelier ceramic cu persoane cu dizabilitati<br/>-Atelier de Buna stare<br/>-Ateliere de indemanare in Saptamana altfel<br/>-Ateliere de indemanare in Saptamana verde<br/>-Atelier literar Dincolo de cuvinte<br/>-Prețul cuvintelor - Cenaclul Destine Junior Brăila,<br/>-Atelierul prieteniei<br/>-Atelier – Dans de Linie<br/>- Poezie la varsta a treia<br/>- Seniorii pe ringul de dans</i> |
|   |   | 40  | <i>Corală Camerata</i>   |
| 4 | <i>Arta profesionalista</i>                                   | 11  | <i>Expoziții ale artiștilor plastici, membri UAP - Galeria de arta, interviuri cu artisti profesioniști</i>  |
| 5 | <i>Editura, productii de promovare a imaginii comunitatii</i> | 126 | <i>Ateliere de muzica<br/>Editare CD-uri, DVD-uri, afise, caiete, cataloage</i>  |
|   |   | 14  | <i>Promovarea si realizarea de expoziții cu si despre Braila<br/>Expoziții de fotografie și poezie<br/>Editarea Revistei Excelsior, reflectand activitatea de peste an a Centrului</i>   |

#### 4.5. Programul minimal realizat pe ultimii 3 ani se gaseste in Anexa nr.4

## V. SARCINI PENTRU MANAGEMENT

A) Managementul va avea următoarele sarcini pentru durata proiectului de management:

1. Îndeplinirea tuturor obligațiilor care derivă din aprobarea proiectului de management și înconformitate cu ordinele/dispozițiile/hotărârile autorității, respectiv cele prevăzute în legislația în vigoare și în reglementările care privesc funcționarea instituției;
2. Transmiterea către autoritate, conform dispozițiilor *Ordonanței de Urgență a Guvernului nr. 189/2008* privind managementul instituțiilor publice de cultură, cu modificările și completările ulterioare, denumită în continuare ordonanța de urgență, a rapoartelor de activitate și a tuturor comunicărilor necesare.

B) În cazul activității de management desfășurate în centre de cultură și așezăminte culturale, proiectul de management trebuie să aibă în vedere și următoarele sarcini specifice:

1. concordanța cu strategiile culturale și educativ-formative stabilite de autoritatea în subordinea căreia funcționează;
2. oferirea de produse și servicii culturale diverse pentru satisfacerea nevoilor culturale comunitare, în scopul creșterii gradului de acces și al participării cetățenilor la viața culturală;
3. conservarea, cercetarea, protejarea, transmiterea, promovarea și punerea în valoare a culturii tradiționale și a patrimoniului cultural imaterial;
4. educația permanentă și formarea profesională continuă de interes comunitar în afara sistemelor formale de educație;
5. organizarea de evenimente culturale cu rol educativ și/sau de divertisment: festivaluri, concursuri, târguri, seminare și altele asemenea;
6. susținerea expozițiilor temporare sau permanente, elaborarea de monografii, editarea de cărți și publicații de interes local, cu caracter cultural sau tehnico-științific;
7. promovarea turismului cultural de interes local;
8. conservarea, cercetarea și punerea în valoare a meșteșugurilor, obiceiurilor și tradițiilor;
9. organizarea de cursuri de educație civică, de educație permanentă și formare profesională continuă;
10. organizarea de rezidențe artistice;
11. organizarea de servicii de documentare și informare comunitară.

## VI. STRUCTURA ȘI CONȚINUTUL PROIECTULUI DE MANAGEMENT

### SUBCAPITOLUL I:

Proiectul întocmit de candidat este limitat la un număr de 60 pagini + anexe și trebuie să conțină punctul de vedere al candidatului asupra dezvoltării instituției pe durata proiectului de management. În întocmirea proiectului se cere utilizarea termenilor conform definițiilor prevăzute în ordonanța de urgență.

În evaluarea proiectului de management se va urmări modul în care oferta candidatului răspunde sarcinilor formulate în baza prevederilor art. 12 alin. (1) din ordonanța de urgență, având în vedere următoarele prevederi, care reprezintă totodată și criteriile generale de analiză și notare a proiectelor de management:

- a) Analiza socioculturală a mediului în care își desfășoară activitatea instituția și propuneri privind evoluția acesteia în sistemul instituțional existent;
- b) Analiza activității instituției și, în funcție de specific, propuneri privind îmbunătățirea acesteia;
- c) Analiza organizării instituției și propuneri de restructurare și/sau de reorganizare, după caz;

- d) Analiza situației economico-financiare a instituției;
- e) Strategia, programele și planul de acțiune pentru îndeplinirea misiunii specifice a instituției publice de cultură, conform sarcinilor formulate de autoritate;
- f) O previziune a evoluției economico-financiare a instituției publice de cultură, cu o estimare a resurselor financiare ce ar trebui alocate de către autoritate, precum și a veniturilor instituției ce pot fi atrase din alte surse.

Proiectul, structurat obligatoriu pe modelul de mai jos, trebuie să conțină soluții manageriale concrete, în vederea funcționării și dezvoltării instituției, pe baza sarcinilor formulate de autoritate.

## **SUBCAPITOLUL II:**

**A) Analiza socio-culturală a mediului în care își desfășoară activitatea instituția și propuneri privind evoluția acesteia în sistemul instituțional existent:**

1. instituției, organizației, grupuri informale (analiza factorilor interesați) care se adresează aceleiași comunități;
2. analiza SWOT (analiza mediului intern și extern, puncte tari, puncte slabe, oportunități, amenințări);
3. analiza imaginii existente a instituției și propuneri pentru îmbunătățirea acesteia;
4. propuneri pentru cunoașterea categoriilor de beneficiari (studii de consum, cercetări, alte surse de informare);
5. grupurile-țintă ale activităților instituției pe termen scurt/mediu;
6. profilul beneficiarului actual.

**B) Analiza activității instituției și propuneri privind îmbunătățirea acesteia:**

1. analiza programelor și a proiectelor instituției;
2. concluzii:
  - 2.1. reformularea mesajului, după caz;
  - 2.2. descrierea principalelor direcții pentru îndeplinirea misiunii.

**C) Analiza organizării instituției și propuneri de restructurare și/sau de reorganizare, după caz:**

1. analiza reglementărilor interne ale instituției și a actelor normative incidente;
2. propuneri privind modificarea reglementărilor Interne,
3. analiza capacității instituționale din punctul de vedere al resursei umane proprii și/sau externalizate;
4. analiza capacității instituționale din punct de vedere al spațiilor și patrimoniului instituției, propuneri de îmbunătățire;
5. viziunea proprie asupra utilizării instituției delegării, ca modalitate legală de asigurare a continuității procesului managerial.

**D) Analiza situației economico-financiare a instituției:**

Analiza financiară, pe baza datelor cuprinse în caietul de obiective:

1. Analiza datelor de buget din caietul de obiective, după caz, completate cu informații solicitate/obținute de la instituție:
  - 1.1. bugetul de venituri (subvenții/alocații, surse atrase/venituri proprii);
  - 1.2. bugetul de cheltuieli (personal; bunuri și servicii din care: cheltuieli de întreținere, colaboratori; cheltuieli de capital);
2. Analiza comparativă a cheltuielilor (estimate și, după caz, realizate) în perioada/perioadele indicată/indicate în caietul de obiective, după caz, completate cu informații solicitate/obținute de la instituție:



| Nr. crt. | Programul / proiectul | Devizul estimat | Devizul realizat | Observații, comentarii, concluzii |
|----------|-----------------------|-----------------|------------------|-----------------------------------|
| (1)      | (2)                   | (3)             | (4)              | (5)                               |
|          |                       |                 |                  |                                   |
|          |                       |                 |                  |                                   |
|          |                       | Total:          | Total:           | Total:                            |

**3. Soluții și propuneri privind gradul de acoperire din surse atrase/venituri proprii a cheltuielilor instituției:**

**3.1.** Analiza veniturilor proprii realizate din activitatea de bază, specifică instituției (în funcție de tipurile de produse/servicii oferite de instituțiile de cultură - spectacole, expoziții, servicii infodocumentare etc.), pe categorii de produse/servicii;

**3.2.** Analiza veniturilor proprii realizate din alte activități ale instituției;

**3.3.** Analiza veniturilor realizate din prestări de servicii culturale în cadrul parteneriatelor cu alte autorități publice locale;

**4. Soluții și propuneri privind gradul de creștere a surselor atrase/veniturilor proprii în totalul veniturilor:**

**4.1.** Analiza ponderii cheltuielilor de personal din totalul cheltuielilor;

**4.2.** Analiza ponderii cheltuielilor de capital din bugetul total;

**4.3.** Analiza gradului de acoperire a cheltuielilor cu salariile din subvenție/alocație;

**4.4.** Ponderea cheltuielilor efectuate în cadrul raporturilor contractuale, altele decât contractele individuale de muncă (drepturi de autor, drepturi conexe, contracte și convenții civile);

**4.5.** Cheltuieli pe beneficiar, din care:

**(a)** din subvenție;

**(b)** din venituri proprii.

**E) Strategia, programele și planul de acțiune pentru îndeplinirea misiunii specifice a instituției, conform sarcinilor formulate de autoritate:**

Propuneri, pentru întreaga perioadă de management:

**1.** Viziune;

**2.** Misiune;

**3.** Obiective (generale și specifice);

**4.** Strategia culturală, pentru întreaga perioadă de management;

**5.** Strategia și planul de marketing;

**6.** Programe propuse pentru întreaga perioadă de management;

**7.** Proiectele din cadrul programelor;

**8.** Alte evenimente, activități specifice instituției, planificate pentru perioada de management.

**F) Previzionarea evoluției economico-financiare a instituției publice de cultură, cu o estimare a resurselor financiare ce ar trebui alocate de către autoritate, precum și a veniturilor instituției ce pot fi atrase din alte surse.**

**1. Proiectul de buget de venituri și cheltuieli pe perioada managementului:**

| Nr. Crt. | Categorii | Anul 2024 | Anul 2025 | Anul 2026 |
|----------|-----------|-----------|-----------|-----------|
| (1)      | (2)       | (3)       | (...)     | (...)     |
|          |           |           |           |           |

|    |   |  |  |  |
|----|---|--|--|--|
| 1. | TOTAL VENITURI, din care<br>1.a. venituri proprii, din care<br>1.a.1. venituri din activitatea de bază<br>1.a.2. surse atrase<br>1.a.3. alte venituri proprii<br>1.b subvenții/alocații<br>1.c. alte venituri   |  |  |  |
| 2. | TOTAL CHELTUIELI, din care<br>2.a. Cheltuieli de personal, din care<br>2.a.1. Cheltuieli cu salariile<br>2.a.2. Alte cheltuieli de personal<br>2.b. Cheltuieli cu bunuri și servicii, din care<br>2.b.1. Cheltuieli pentru proiecte<br>2.b.2. Cheltuieli cu colaboratorii<br>2.b.3. Cheltuieli pentru reparații curente<br>2.b.4. Cheltuieli de întreținere<br>2.b.5. Alte cheltuieli cu bunuri și servicii<br>2.c. Cheltuieli de capital |  |  |  |

2. Numărul estimat al utilizatorilor pentru perioada managementului:

3. Programul minimal estimat pentru perioada de management aprobată

| Nr. Crt.                   | Program | Scurtă descriere a programului | Nr de proiecte în cadrul programului | Denumirea proiectului | Buget prevăzut pe program (lei) |
|----------------------------|---------|--------------------------------|--------------------------------------|-----------------------|---------------------------------|
| (1)                        | (2)     | (3)                            | (4)                                  | (5)                   | (6)                             |
| Primul an de management    |         |                                |                                      |                       |                                 |
| 1.                         |         |                                |                                      |                       |                                 |
| ...                        |         |                                |                                      |                       |                                 |
| Al doilea an de management |         |                                |                                      |                       |                                 |
| 1.                         |         |                                |                                      |                       |                                 |
| ...                        |         |                                |                                      |                       |                                 |
| Al ... an de management    |         |                                |                                      |                       |                                 |
| 1.                         |         |                                |                                      |                       |                                 |
|                            |         |                                |                                      |                       |                                 |

## VII.

**Anexa nr.1** - Organigrama și Regulamentul de organizare și funcționare al instituției;

**Anexa nr.2** – Statul de funcții al instituției;

**Anexa nr.3** – Bugetul aprobat al instituției pe ultimii 3 ani;

**Anexa nr.4** – Programele minimale pe ultimii 3 ani.

Anexele nr. 1- 4 fac parte integrantă din prezentul Caiet de obiective.

Anexa nr.1  
la HCF Brăila  
nr. 190 / 2023



# CONSILIUL JUDEȚEAN BRĂILA



Centrul Județean pentru Conservarea și Promovarea Culturii Tradiționale  
Brăila, Județul Brăila, Piața Traian nr. 2, telefon 0239-614710, www.centruidecreeatiebraila.ro

| TOTAL<br>POSTURI | Conducere | Execuție |                            |
|------------------|-----------|----------|----------------------------|
|                  |           | 22       | din care<br>muncitori<br>5 |
| 26               | 4         |          |                            |

## ORGANIGRAMA

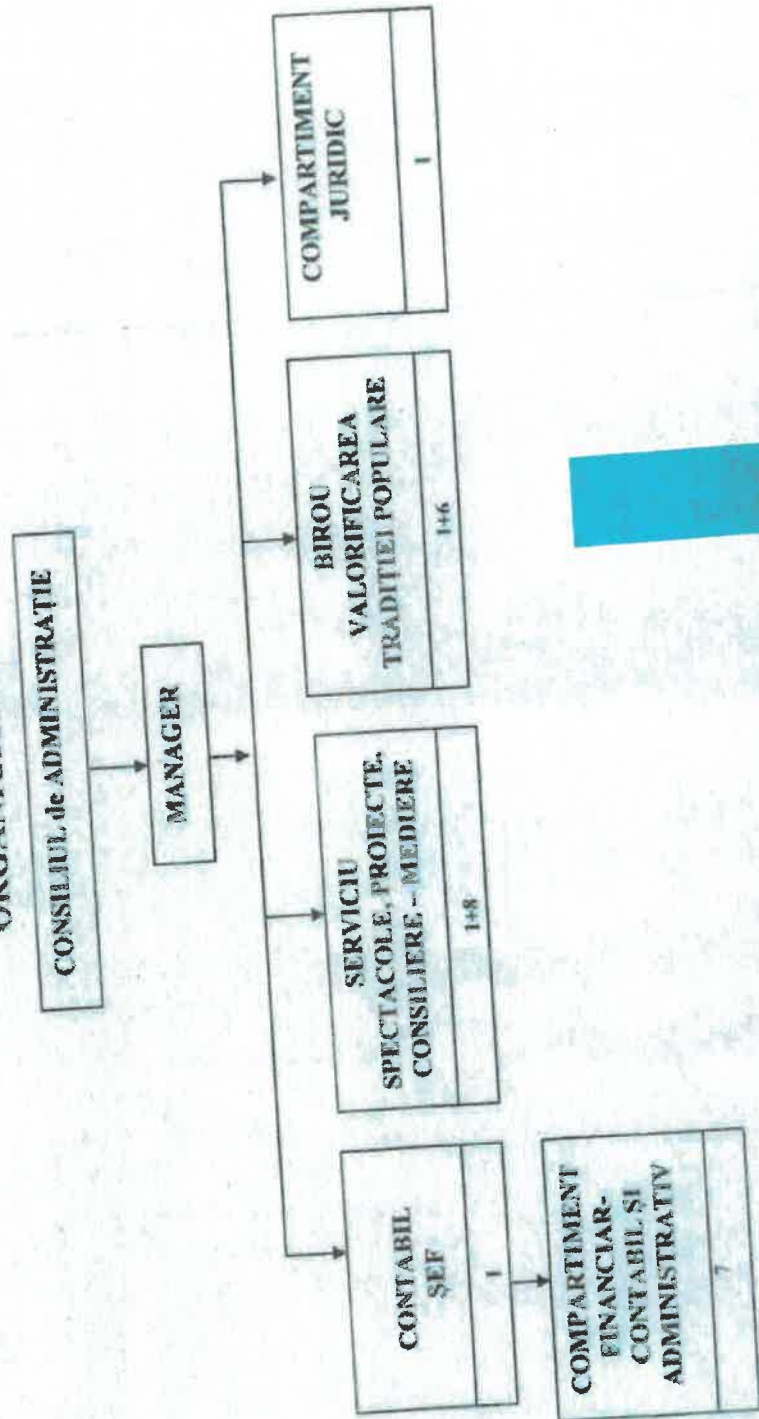

ANEXA NR 1 LA  
CAIETUL DE OBIECTIVE



CONSILIUL JUDEȚEAN BRĂILA



Centrul Județean pentru Conservarea și Promovarea Culturii Tradiționale  
Brăila, Județul Brăila, Piața Traian nr. 2, telefon 0239-614710, www.centruldecreatiebraila.ro

Anexa nr. 3  
la HcJ Brăila  
nr. 190 / 2023

## REGULAMENT DE ORGANIZARE ȘI FUNCȚIONARE

### Capitolul I DISPOZIȚII GENERALE

#### Art. 1.

Centrul Județean pentru Conservarea și Promovarea Culturii Tradiționale Brăila, numit în continuare *Centru*, este instituție publică de cultură, cu personalitate juridică, finanțată din venituri proprii și subvenții de la bugetul local, care funcționează sub autoritatea Consiliului Județean Brăila.

#### Art. 2.

*Centrul* își desfășoară activitatea în conformitate cu prevederile legislației române în vigoare, cu cele ale propriului Regulament de organizare și funcționare elaborat în temeiul Ordonanței de Urgență nr. 118/2006 privind înființarea, organizarea și desfășurarea activității așezămintelor de cultură, a Legii nr. 143/2007 pentru aprobarea Ordonanței de Urgență a Guvernului nr. 118/2006, a Legii nr. 26/2008 privind protejarea patrimoniului cultural imaterial.

#### Art. 3.

*Centrul* are sediul în Piața Traian 2, municipiul Brăila, județul Brăila.

#### Art. 4.

*Centrul* este o instituție publică de cultură care își desfășoară activitatea pe bază de programe și proiecte elaborate de conducerea acestuia în concordanță cu prezentul Regulament și Strategiile culturale și educativ-formative stabilite la nivel local și național.

*Centrul* răspunde de calitatea și eficiența propriilor proiecte și programe culturale, realizate în conformitate cu prevederile prezentului regulament și în condițiile legii.

Ca instituție de specialitate, cu profil complex, *Centrul* colaborează cu instituții de subordonare locală și centrală, asociații și ONG-uri locale/naționale pentru realizarea unei strategii culturale coerente.





**Art 5.**

*Centrul își desfășoară activitatea pe baza următoarelor principii:*

a) principiul protejării patrimoniului culturii tradiționale, potrivit căruia valorile și bunurile care aparțin moștenirii culturale au calitatea de surse fundamentale ale cunoașterii trecutului și prezentului nostru;

b) principiul libertății de creație, potrivit căruia libertatea de exprimare artistică și de comunicare publică a faptelor și prestațiilor artistice de cultură tradițională reprezintă nu numai un drept fundamental, dar și un element esențial al progresului uman;

c) principiul primordialității valorii, asigurându-se condițiile morale și materiale pentru susținerea aplicării criteriilor specifice de evaluare și de selecție, promovarea și afirmarea creativității și talentului;

d) principiul autonomiei instituționale, potrivit căruia inițierea și desfășurarea proiectelor cultural - educaționale și științifice nu pot fi restrânse pe criterii discriminatorii, de naționalitate, etnie, vârstă, sex, religie, concepții politice, situație socială ori grad de cultură;

e) principiul șansei egale la cultură și educație permanentă, potrivit căruia se asigură accesul și participarea tuturor cetățenilor la cultura tradițională și educația permanentă, precum și dezvoltarea vieții spirituale a colectivităților, în toată diversitatea acestora;

f) principiul identității culturale în circuitul mondial de valori, potrivit căruia se asigură protejarea și punerea în valoare a moștenirii culturale și promovarea în circuitul național și internațional a valorilor spiritualității naționale.

**Capitolul II**

**SCOPUL ȘI OBIECTUL DE ACTIVITATE**

**Art. 6.**

Potrivit obiectului de activitate *Centrul* are următoarele atribuții principale:

a) oferirea de produse și servicii culturale diverse pentru satisfacerea nevoilor culturale comunitare, în scopul creșterii gradului de acces și de participare a cetățenilor la viața culturală;

b) conservarea, protejarea, transmiterea, promovarea și punerea în valoare a culturii tradiționale și a patrimoniului cultural imaterial;



## CONSILIUL JUDEȚEAN BRĂILA



Centrul Județean pentru Conservarea și Promovarea Culturii Tradiționale  
Brăila, Județul Brăila, Piața Traian nr. 2, telefon 0239-614710, www.centruldecreatiebraila.ro

- c) educația permanentă și formarea profesională continuă, în interes comunitar, în afara sistemelor formale de educație;

### Art. 7.

În scopul realizării obiectivelor, *Centrul* organizează și desfășoară:

- a) evenimente culturale cu rol educativ și/sau divertisment – festivaluri, concursuri, vernisaje, târguri etc.;
- b) expoziții temporare de artă plastică a artiștilor profesioniști, amatori, meșteri populari, caricatură, fotografie;
- c) inițiază și realizează programe și acțiuni specifice de sprijinire și afirmare a performerilor tradiției și creației populare autentice;
- d) elaborează și realizează programe pentru stimularea creativității populare, a manifestărilor cultural - artistice tradiționale și a artei de amatori;
- e) organizează spectacole, expoziții, gale, tabere și ateliere de creație și interpretare, saloane, târguri, cenacluri și alte manifestări culturale de nivel național și internațional, atât din domeniul culturii tradiționale, cât și din alte domenii ale artei practicate de neprofesioniști;
- f) organizează schimburi culturale, vizite documentare și schimburi de delegații și asigură participarea la proiecte și schimburi culturale naționale și internaționale;
- g) editează, pe orice tip de suport, și difuzează materiale de interes din domeniul educației permanente pentru așezămintele de cultură, elaborând monografiile, antologii, albume, publicații periodice, materiale publicitare etc.;
- h) organizează atât cursuri de pregătire și perfecționare pentru performerii și instructorii de formații artistice, vizând perpetuarea valorilor identitare ale specificului zonal, cât și cursuri de inițiere pentru cunoașterea acestor valori de către persoane și grupuri interesate.

*Centrul* îndeplinește orice alte atribuții potrivit legii.

### Art. 8.

În exercitarea atribuțiilor sale, *Centrul* este abilitat să solicite și să primească sprijin de la instituțiile publice și de subordonare locală și națională și de la persoanele juridice de drept privat în vederea desfășurării activității culturale.



### Capitolul III PATRIMONIUL

#### Art. 9.

Patrimoniul *Centrului* este format din bunuri aflate în proprietatea publică a Consiliului Județean Brăila, pe care le administrează în condițiile legii, precum și din bunuri aflate în proprietatea sa.

Patrimoniul poate fi completat prin achiziții, transferuri, sponsorizări, donații de orice fel numai dacă nu sunt grevate de condiții ori de sarcini care pot afecta autonomia instituției sau dacă nu sunt contrare obiectului său de activitate.

*Centrul* administrează, în condițiile legii, toate bunurile aflate în patrimoniul său.

### Capitolul IV BUGETUL DE VENITURI ȘI CHELTUIELI

#### Art. 10.

Bugetul de Venituri și Cheltuieli se aprobă de Consiliul Județean Brăila.

#### Art. 11.

Cheltuielile de funcționare și de capital ale *Centrului* se finanțează din venituri proprii și subvenții acordate de la bugetul local.

#### Art. 12.

Veniturile extrabugetare se obțin din activități realizate direct de *Centru*, și anume:

- a) realizarea de lucrări și servicii de specialitate în domeniul educației permanente și al promovării culturii tradiționale și creației populare contemporane;
- b) editarea, difuzarea și comercializarea materialelor privind educația permanentă, cultura tradițională și patrimoniul cultural național imaterial (publicații, cărți, albume, CD-uri, pe orice fel de suport);
- c) organizarea de manifestări culturale - festivaluri, concursuri, spectacole și alte manifestări de interes zonal, național și internațional.
- f) valorificarea produselor realizate în atelierele proprii;
- g) derularea unor proiecte și programe culturale în parteneriat sau în colaborare cu alte instituții din țară și din străinătate;
- h) prestarea și a altor servicii (culturale, de educație permanentă etc.) ori activități, în conformitate cu obiectivele și atribuțiile instituției;
- i) taxe pentru cursuri, inclusiv cele de perfecționare;

- j) închirieri de spații și bunuri mobile;
- k) bilete/ taxe de participare la manifestări culturale - festivaluri, concursuri, spectacole și alte manifestări de interes zonal, național și internațional.

**Art. 13.**

Centrul poate beneficia de donații și sponsorizări, cu respectarea dispozițiilor legale în vigoare.

**Art. 14.**

Veniturile proprii vor fi utilizate numai pentru finanțarea proiectelor și programelor culturale.

**Capitolul V****PERSONALUL ȘI CONDUCEREA****Art. 15.**

Personalul *Centrului* se structurează în personal de conducere, de specialitate și personal administrativ.

Ocuparea posturilor, eliberarea din funcție, precum și încetarea raporturilor de muncă ale personalului *Centrului* se realizează în condițiile legii.

**Art. 16.**

Structura organizatorică și numărul de posturi sunt aprobate de Consiliul Județean Brăila. Atribuțiile personalului încadrat la *Centru* sunt cele prevăzute în fișele postului.

**Art. 17.**

*Centrul* este condus de un **manager**, prin concurs, conform legii.

Managerul are, în principal, următoarele obligații:

- a) să asigure conducerea și buna administrare a activității instituției pe care o reprezintă;
- b) să elaboreze și să propună spre aprobare autorității proiectul de buget al instituției și statul de funcții al instituției;
- c) să reprezinte instituția în raporturile cu terții;
- d) să încheie acte juridice în numele și pe seama instituției, în limitele de competență stabilite prin contractul de management;
- e) să răspundă, potrivit legii, de angajarea, lichidarea și ordonanțarea cheltuielilor, în limita creditelor de angajament și creditelor bugetare repartizate și aprobate, de realizarea

- veniturilor și de integritatea bunurilor încredințate instituției pe care o conduce;
- f) să răspundă, potrivit legii, de organizarea și ținerea la zi a contabilității și de prezentarea la termen a situațiilor financiare asupra situației patrimoniului aflat în administrare și execuției bugetare, de organizarea sistemului de monitorizare a programului de achiziții publice și a programului de lucrări de investiții publice, de organizarea evidenței programelor, inclusiv a indicatorilor aferenți acestora, de organizarea și ținerea la zi a evidenței patrimoniului, conform prevederilor legale;
  - g) să decidă, în calitate de ordonator de credite, asupra modului de utilizare a bugetului aprobat pentru instituție, cu respectarea prevederilor legale;
  - h) să îndeplinească angajamentele asumate prin proiectul de management, prevăzut în anexa nr. 1 la contractul de management;
  - i) să îndeplinească programele și proiectele asumate în cadrul programului minimal propriu prevăzut în anexa nr. 2 la contractul de management, raportat la resursele alocate de către autoritate;
  - j) să asigure respectarea destinației subvențiilor/alocațiilor bugetare aprobate de autoritate;
  - k) să înainteze autorității situațiile financiare trimestriale și anuale, încadrându-se în termenele stabilite de lege;
  - l) să înainteze autorității raportul de activitate anual, în termen de 30 de zile de la termenul stabilit de autoritate pentru depunerea situațiilor financiare anuale;
  - m) să înainteze autorității propuneri privind actualizarea regulamentului de organizare și funcționare, precum și să dispună măsurile necesare pentru elaborarea și/sau dezvoltarea sistemului de control intern/managerial;
  - n) să înștiințeze autoritatea cu privire la delegarea temporară a competențelor în perioada în care se află în imposibilitatea de a conduce instituția;
  - o) să selecteze, să angajeze și/sau să concedieze personalul salariat, în condițiile legii;
  - p) să negocieze clauzele contractelor încheiate conform prevederilor Codului civil sau conform legilor speciale, în condițiile legii;
  - q) să îndeplinească atribuția de conducător auto al autovehiculelor instituției pentru deplasările în interes de serviciu;
  - r) să dispună efectuarea evaluărilor anuale ale performanțelor salariaților, în condițiile legii;
  - s) să stabilească măsuri privind protecția muncii și să faciliteze cunoașterea de către salariați a normelor de securitate a muncii;



- t) să depună declarația de avere și de interese în termenul stabilit de lege, la persoana responsabilă, în acest sens, din cadrul instituției;
- u) să înștiințeze autoritatea cu privire la deplasările pe care le va efectua în străinătate în interes de serviciu;
- v) să ceseze instituției pe care o conduce, în baza contractului de management, drepturile patrimoniale, conform contractului de cesiune încheiat între manager și autoritate în condițiile Legii nr. 8/1996, pentru operele de creație intelectuală la a căror realizare participă în mod direct sau indirect și pentru care sunt utilizate resursele instituției;
- w) să păstreze confidențialitatea asupra datelor și informațiilor referitoare la activitatea instituției, care au un astfel de caracter sau care sunt stabilite ca având un astfel de caracter de către lege;
- x) să ia măsuri pentru asigurarea pazei instituției și a serviciilor de prevenire și stingerea incendiilor;
- y) să nu desfășoare activități sau manifestări de natură să prejudicieze interesul și prestigiul instituției;
- z) să promoveze personalul salariat din instituție, în condițiile legii.

**Art. 18.**

În exercitarea atribuțiilor managerul este sprijinit de **contabilul șef**.

**Contabilul șef** se subordonează managerului și îndeplinește următoarele atribuții principale:

- a) are în subordine:
  - Compartimentul Financiar – Contabil și Administrativ;
- b) asigură și răspunde de buna organizare și desfășurare a activității financiare a instituției;
- c) angajează instituția, prin semnătură, în toate operațiunile economico-financiare;
- d) asigură elaborarea bugetului de venituri și cheltuieli al instituției pe baza notelor de fundamentare elaborate de structurile instituției și aprobate de conducătorul instituției, precum și virările de credite efectuate pe parcursul anului;
- e) organizează și conduce evidența financiar-contabilă a instituției;
- f) colaborează cu direcția de specialitate din Consiliul Județean Brăila;
- g) exercită, potrivit legii, controlul financiar preventiv asupra operațiunilor și documentelor, precum și asupra folosirii fondurilor materiale și bănești prevăzute în

- bugetul de venituri și cheltuieli al instituției, conform Listei privind limitele de competență și Cadrului general al operațiunilor supuse controlului financiar preventiv;
- h) asigură respectarea prevederilor legale în vigoare privind acordarea drepturilor salariale pentru angajații instituției;
  - i) verifică întocmirea și urmărește depunerea la timp a situațiilor financiare lunare, trimestriale și anuale;
  - j) verifică și avizează cererile de deschidere de credite;
  - k) stabilește, conform structurii organizatorice și ROF, sarcinile și responsabilitățile personalului din subordine, în baza fișelor de post;
  - l) efectuează evaluarea anuală a personalului din Compartimentul Financiar – Contabil și Administrativ;
  - m) organizează și asigură efectuarea corectă și la timp a înregistrărilor în contabilitate, cronologic și sistematic, potrivit planului de conturi, pe baza documentelor justificative ale tuturor operațiunilor patrimoniale, urmărind permanent legislația din domeniul financiar - contabil și asigurând respectarea acesteia.
  - n) urmărește execuția bugetară pe structura de cheltuieli și informează periodic managerul instituției asupra stadiului execuției;
  - o) avizează programarea concediului de odihnă pentru personalul Compartimentului Financiar – Contabil și Administrativ, conform legislației în vigoare;
  - p) identifică, prin discuție cu personalul structurilor subordonate, necesitățile de formare profesională;
  - q) avizează graficul de perfecționare profesională al salariaților din Compartimentul Financiar – Contabil și Administrativ;
  - r) verifică și avizează referatele de achiziții, precum și referatele de eliberare din magazie, bonurile de ieșire din gestiune, pentru materiale consumabile, obiecte de inventar, mijloace fixe;
  - s) verifică consumurile de carburanți, lubrifianți, cheltuielile pentru piesele de schimb efectuate, pentru mașinile din dotarea instituției;
  - t) răspunde de implementarea Controlului intern managerial din cadrul structurii subordonate;
  - u) contribuie la implementarea sistemului de management al calității.

Art. 19.



## CONSILIUL JUDEȚEAN BRĂILA

Centrul Județean pentru Conservarea și Promovarea Culturii Tradiționale  
Brăila, Județul Brăila, Piața Traian nr. 2, telefon 0239-614710, www.centruldecreatiebraila.ro

Activitatea managerului este asistată de Consiliul de Administrație, organ colectiv de conducere cu caracter deliberativ și Consiliul de Specialitate. Membrii Consiliului de Administrație și ai Consiliului de specialitate sunt numiți prin decizie de manager.

Componența Consiliului de Administrație este următoarea:

- președinte - managerul *Centrului*
- membri:
  - contabilul șef
  - șef Birou Valorificarea Tradiției Populare
  - șef Serviciu Spectacole, Proiecte, Consiliere-Mediere
  - reprezentantul Consiliului Județean Brăila
  - secretar, fără drept de vot, unul dintre angajații Centrului numit prin decizie.

### Art. 20.

Consiliul de Administrație își desfășoară activitatea după cum urmează:

- a) în ședința ordinară, se întrunește la sediul *Centrului* lunar sau ori de câte ori este nevoie, la convocarea președintelui sau a unei treimi din numărul membrilor săi;
- b) în ședința extraordinară, atunci când există situații extraordinare, cu caracter urgent;
- c) este legal întrunit în prezența a două treimi din numărul total al membrilor săi, și ia hotărâri cu majoritatea simplă din numărul total al membrilor prezenți;
- d) Consiliul de Administrație este prezidat de președinte;
- e) dezbaterile Consiliului de Administrație au loc potrivit ordinii de zi, comunicată membrilor săi cu cel puțin 3 zile înainte, prin grija secretarului;
- f) dezbaterile se consemnează în procesul - verbal de ședință, inserat în registrul de ședințe, semnat de către toți cei prezenți la ședință.

### Art. 21.

Consiliul de Administrație are următoarele atribuții principale:

- avizează proiectul bugetului de venituri și cheltuieli al instituției, în vederea aprobării acestuia de către ordonatorul principal de credite;
- avizează, ori de câte ori este nevoie și supune aprobării Consiliului Județean Brăila, statul de funcții al instituției, ținând seama de scopul, obiectivele și atribuțiile principale ale acestuia;
- aprobă regulamentele festivalurilor;
- aprobă Regulamentul de organizare și funcționare al Centrului și Regulamentul Intern;





# CONSILIUL JUDEȚEAN BRĂILA



Centrul Județean pentru Conservarea și Promovarea Culturii Tradiționale  
Brăila, Județul Brăila, Piața Traian nr. 2, telefon 0239-614710, www.centruldecreatiebraila.ro

- analizează, soluționează și aprobă orice situație legată de activitatea instituției la propunerea președintelui.

În exercitarea atribuțiilor sale, Consiliul de Administrație adoptă hotărâri.

## Capitolul VI

### STRUCTURA ORGANIZATORICĂ

#### Art. 22.

##### Serviciu Spectacole, Proiecte, Consiliere - Mediere

Inițiază și derulează proiecte proprii cu caracter cultural - artistic și de divertisment - festivaluri, concursuri, spectacole, care valorifică și pun în scenă material folcloric muzical și coregrafic, muzică pop, jazz, folk, clasic, locale, naționale și internaționale, precum și al etniilor din zonă; asigură pregătirea, îmbogățirea repertoriilor, cultivarea valorilor și autenticității creației contemporane și artei interpretative în toate genurile.

Stabilește contacte cu instituțiile mass - media; asigură derularea relațiilor cu mass - media prin redactarea materialelor de presă sau a materialelor informative pentru jurnaliști, referitoare la activitatea *Centrului*; furnizează instrumentele necesare, stabilește contacte cu instituțiile abilitate pentru cunoașterea nevoilor cetățenilor și asigură servicii de ocupare, consiliere și mediere; prestează servicii culturale publice în județ, în țară și străinătate; conceperea și promovarea de activități culturale - artistice, de educație permanentă prin programe proprii și/sau în parteneriat cu instituții de specialitate, exploatând potențialul spațiilor aflate în administrare; organizarea și desfășurarea de proiectii și promovarea artei populare naționale; derulează activități pentru realizarea produselor din Atelierul de ceramică; asigură lucrările de secretariat; asigură sonorizarea proiectelor mici/mijlocii; asigură contactul permanent cu furnizorii de servicii de sonorizare la proiectele mari; asigură activitatea de achiziții publice, de curierat, de sănătate și securitate în muncă (SSM) și de prevenire și stingere a incendiilor (PSI); asigură și întocmește documentele privind controlul intern managerial al entităților publice; asigură gestionarea datelor personale potrivit legislației în vigoare.



## CONSILIUL JUDEȚEAN BRĂILA

Centrul Județean pentru Conservarea și Promovarea Culturii Tradiționale  
Brăila, Județul Brăila, Piața Traian nr. 2, telefon 0239-614710, www.centruldecreatiebraila.ro

### Art. 23.

#### Birou Valorificarea Tradiției Populare

Inițiază și desfășoară programe în scopul conservării și promovării culturii tradiționale, pentru încurajarea și practicarea meșteșugurilor tradiționale, de conservare și promovare a patrimoniului cultural imaterial prin dezvoltarea activității artisanale din Atelierele de Revitalizare a Textilelor Tradiționale, târguri, tabere de creație, întâlniri metodice, ateliere de revitalizare a patrimoniului cultural imaterial.

Organizează activități expoziționale în spațiile expoziționale ale *Centrului* prin expoziții temporare de artă plastică, artă fotografică, artă populară, caricatură etc.

Editează, tipărește și difuzează cărți și alte publicații în domeniul tradiției și creației populare, a creației literare; asigură elaborarea tuturor materialelor de promovare a activităților *Centrului*, a manifestărilor culturale artistice; inițiază și coordonează programe privind revitalizarea valorilor spirituale - culturale ale minorităților etnice; asigură cadrul optim de afirmare a talentelor autentice prin participare la concursuri, festivaluri naționale, spectacole; asigură și organizează Arhiva instituției; asigură pentru arhiva proprie a instituției filmarea și fotografierea evenimentelor instituției; se ocupă de cunoașterea nevoii culturale a populației municipiului și a județului Brăila; asigură și întocmește documentele privind controlul intern managerial al entităților publice; asigură gestionarea datelor personale potrivit legislației în vigoare.

Asigură execuția și finisarea unor lucrări în cadrul activităților desfășurate – passepartout, scris artistic, realizare diplome festivaluri, înrămare felicitări; execută diplome pentru evenimente speciale; asigură desfășurarea în condiții optime a activității expoziționale – profesioniști/amatori; asigură supravegherea expozițiilor artiștilor UAPR din Galeria de Artă a instituției; asigură organizarea spațiilor expoziționale ale instituției; sprijină și participă la organizarea spectacolelor, festivalurilor, concursurilor și a târgurilor de meșteșuguri în limita competențelor; însoțește și supraveghează, ori de câte ori este nevoie, grupurile vizitatoare la atelierele meșteșugărești; contribuie prin abilitățile artistice la realizarea planului de venituri al instituției; asigură și întocmește documentele privind controlul intern managerial al entităților publice; asigură gestionarea datelor personale potrivit legislației în vigoare.



## CONSILIUL JUDEȚEAN BRĂILA

Centrul Județean pentru Conservarea și Promovarea Culturii Tradiționale  
Brăila, Județul Brăila, Piața Traian nr. 2, telefon 0239-614710, www.centruldecreateiebraila.ro

### Art. 24.

#### Compartiment Juridic

Asigură respectarea legislației în vigoare, a hotărârilor Consiliului Județean Brăila și ale conducerii instituției; întocmește contractele sau proiectele oricăror acte cu caracter juridic în legătură cu activitatea instituției; reprezintă instituția în justiție în eventualele litigii și interese contradictorii; avizează actele care pot angaja răspunderea patrimonială a persoanei juridice, precum și orice alte acte care produc efecte juridice; reprezintă și apară interesele *Centrului* în fața organelor administrației de stat, a instanțelor judecătorești, a altor organe cu caracter jurisdicțional, precum și în cadrul oricărei proceduri prevăzute de lege, în baza delegației date de conducerea *Centrului*; asigură și întocmește documentele privind controlul intern managerial al entităților publice; asigură gestionarea datelor personale potrivit legislației în vigoare.

### Art. 25.

#### Compartiment Financiar-Contabil și Administrativ

Organizează contabilitatea în cadrul instituției și asigură efectuarea corectă și la timp a înregistrărilor financiar contabile; asigură întocmirea bilanțului contabil conform reglementărilor în vigoare; asigură elaborarea bugetului de venituri și cheltuieli, în limita fondurilor repartizate de ordonatorul principal de credite, în baza notelor de fundamentare întocmite de celelalte compartimente și aprobate de conducătorul instituției, asigurând respectarea încadrării cheltuielilor în fondurile aprobate prin acesta; urmărește toate vărsămintele la bugetul statului, bugetul asigurărilor sociale de stat/bugetul fondurilor speciale în termenele legale; verifică și propune urmărirea debitorilor, încasarea clienților și plata furnizorilor; organizează și realizează gestiunea resurselor umane; întocmește și completează documentele de resurse umane ale angajaților *Centrului* și ține evidența acestora; efectuează înregistrările în REVISAL; întocmește proiectele de hotărâri cu privire la aprobarea organigramei, numărului de personal și a statelor de funcții; reactualizează baza de date în funcție de modificările apărute în structura ei (angajări, încetări, modificări ale sporului de vechime, avansări în grade și trepte profesionale, indexări, majorări) și le supune pentru aprobare; respectă legislația muncii privind aplicarea formelor de salarizare, de stabilire a salariului și a altor drepturi de personal; anual întocmește lucrările privind avansarea în funcții, promovarea în grade și trepte profesionale pentru personalul contractual; asigură planificarea și efectuarea concediilor de odihnă pe anul în curs în mod eșalonat pe baza propunerilor; asigură ținerea evidenței prezenței zilnice; întocmește și prezintă conducerii referatul de aprobare a scoaterii la concurs a posturilor; întocmește și supune aprobării programul anual de pregătire și perfecționare a personalului, ținând





legătura permanent cu instituțiile care organizează astfel de cursuri; eliberează adeverințe de serviciu pentru salariați; întocmește condica de prezență și o verifică zilnic; respectă Regulamentul Intern al *Centrului*; asigură și organizează efectuarea controlului de medicina muncii la angajare și la reluarea activității după perioadele de suspendare și controlul medical periodic de medicina muncii, la nivelul instituției, prin cabinetul de specialitate abilitat; întocmește lunar și depune în termen declarația privind impozitul și contribuțiile la bugetul de stat și bugetul asigurărilor sociale; întocmește și depune la timp dosarele pentru recuperarea sumelor aferente concediilor medicale suportate din FNUASS; întocmește statele de plată privind salariile și asigură efectuarea plății la timp a acestora; întocmește cererile de deschidere de credite bugetare; întocmește și transmite la timp situația privind fondul de salarii și numărul de personal; întocmește și depune la timp situația privind impozitul reținut la sursă și câștigurile realizate de beneficiari, pe surse de venit; prelucrează fișele fiscale, înregistrează borderoul anual aferent fișelor fiscale și transmite câte un exemplar colaboratorilor; centralizează și verifică certificatele medicale; întocmește și distribuie fluturașii de salarii; contribuie la fundamentarea sistemului de salarizare; gestionează conturile de carduri ale colaboratorilor, efectuează tranzacțiile în relația Trezorerie – bancă, plata onorariilor și a premiilor din cadrul acțiunilor culturale, menține relațiile cu banca în vederea obținerii extraselor de cont, participă la activitatea de achiziții publice..

Administrează imobilul în care funcționează instituția asigurând buna funcționare din punct de vedere tehnic și igienico-sanitar; răspunde de efectuarea la timp a verificărilor/reviziilor instalațiilor termice; ține evidența reparațiilor și reviziilor efectuate la autovehiculele din cadrul instituției; se ocupă de întreținerea exteriorului clădirii, curățenie, deszăpezire pe timpul iernii; asigură deplasarea autovehiculelor; răspunde de relația cu societatea de pază, dar și cu monitorizarea; monitorizează îndeplinirea contractele de închiriere spații; asigură membru în comisia de licitație pentru închiriere spații; asigură și întocmește documentele privind controlul intern managerial al entităților publice; asigură gestionarea datelor personale potrivit legislației în vigoare.

## Capitolul VII

### DISPOZIȚII FINALE

#### Art. 26.

*Centrul* dispune de ștampilă.

#### Art. 27.

*Centrul* are arhivă proprie, în care se păstrează, în conformitate cu prevederile legale:

- a) actul normativ de înființare;



## CONSILIUL JUDEȚEAN BRĂILA



Centrul Județean pentru Conservarea și Promovarea Culturii Tradiționale  
Brăila, Județul Brăila, Piața Traian nr. 2, telefon 0239-614710, www.centruldecreatiebraila.ro

- b) regulamentul de organizare și funcționare;
- c) documentele de personal;
- d) documentele financiar - contabile;
- e) planul, programele de activitate, corespondența;
- f) alte documente, potrivit legii.

### Art. 28.

Centrul respectă și pune în aplicare prevederile legislației referitoare la SSM și PSI.

### Art. 29.

Centrul aplică prevederile legislației privind controlul intern managerial având următoarele obiective generale: realizarea, la un nivel corespunzător de calitate, a atribuțiilor instituțiilor publice, stabilite în concordanță cu propria misiune, în condiții de regularitate, eficacitate, economicitate și eficiență; protejarea fondurilor publice împotriva pierderilor datorate erorii, risipei, abuzului sau fraudei; respectarea legii, a reglementărilor și deciziilor conducerii; dezvoltarea și întreținerea unor sisteme de colectare, stocare, prelucrare, actualizare și difuzare a datelor și informațiilor financiare și de conducere, precum și a unor sisteme și proceduri de informare publică adecvate prin rapoarte periodice.

### Art. 30.

În temeiul prezentului Regulament și cu respectarea dispozițiilor legale în vigoare, Managerul elaborează Regulamentul Intern al instituției.

Orice modificare și completare a prezentului Regulament va fi supusă avizării Consiliului de Administrație, în vederea aprobării, prin hotărâre, de către Consiliul Județean Brăila.

Manager  
Petronela – Alina Sulicu

ANEXA CA HCJ NR 258/2023.



**CONSILIUL JUDEȚEAN BRĂILA**



Centrul Județean pentru Conservarea și Promovarea Culturii Tradiționale  
Brăila, Județul Brăila, Piața Traian nr. 2, telefon 0239-614710, www.centruldecreatiebraila.ro

ANEXA NR. 2  
LA  
CAIETUL DE  
OBJECTIVE

**STAT DE FUNCȚII  
pe anul 2023**

| Nr. crt.   | Funcția de conducere | Funcția de execuție          | Grad/Treapta prof. | Nivel studii |
|--|----------------------|------------------------------|--------------------|--------------|
| <b>I CONDUCERE</b>   |                      |                              |                    |              |
| 1  | Manager              |                              | II                 | S            |
| 2  | Contabil șef         |                              | II                 | S            |
| <b>II COMPARTIMENT FINANCIAR - CONTABIL ȘI ADMINISTRATIV</b>   |                      |                              |                    |              |
| 1  |                      | Economist                    | specialist IA      | S            |
| 2  |                      | Economist                    | specialist IA      | S            |
| 3  |                      | Referent de specialitate     | I                  | S            |
| 4  |                      | Referent de specialitate     | I                  | S            |
| 5  |                      | Inspector de specialitate    | II                 | S            |
| 6  |                      | Îngrijitor                   | -                  | M;G          |
| 7  |                      | Șofer                        | I                  | M;G          |
| <b>III SERVICIU SPECTACOLE, PROIECTE, CONSILIERE - MEDIERE</b> |                      |                              |                    |              |
| 1  | Șef serviciu         |                              | II                 | S            |
| 2  |                      | Referent                     | IA                 | S            |
| 3  |                      | Referent                     | IA                 | S            |
| 4  |                      | Referent                     | I                  | S            |
| 5  |                      | Referent                     | I                  | S            |
| 6  |                      | Referent                     | I                  | M            |
| 7  |                      | Secretar                     | -                  | M;G          |
| 8  |                      | Curier                       | -                  | M;G          |
| 9  |                      | Muncitor calificat           | I                  | M;G          |
| <b>IV BIROU VALORIFICAREA TRADITIEI POPULARE</b>               |                      |                              |                    |              |
| 1  | Șef birou            |                              | II                 | S            |
| 2  |                      | Tehnoredactor                | debutant           | S            |
| 3  |                      | Referent                     | IA                 | S            |
| 4  |                      | Muncitor calificat           | I                  | M;G          |
| 5  |                      | Muncitor calificat - țesător | I                  | M;G          |
| 6  |                      | Funcționar                   | debutant           | M;G          |
| 7  |                      | Referent                     | IA                 | M            |
| <b>V COMPARTIMENT JURIDIC</b>                                  |                      |                              |                    |              |
| 1  |                      | Consilier juridic            | I                  | S            |

Solicitant  
Mălina Elena  
BRAINILA  
CENTRUL JUDEȚEAN PENTRU CONSERVAREA ȘI PROMOVAREA CULTURII TRADIȚIONALE  
CONSILIUL JUDEȚEAN BRĂILA

Contabil șef,  
Duța Lenuta

Inoemul  
Ref.apoc resp. 111,  
Sava Mariana



Dosar III-E-5  
COD F/PO-APC-02/06

ROMANIA  
JUDETUL BRAILA  
CONSILIUL JUDETEAN

2021

HOTARAREA NR.55  
din 12 aprilie 2021

3

**privind: aprobarea bugetului Judetului Braila pe anul 2021 si estimarile pe anii 2022-2024**

Consiliul Judetean Braila, intrunit in sedinta ordinara la data de 12 aprilie 2021;

**Avand in vedere:**

- Referatul de aprobare initiat de Presedintele Consiliului Judetean Braila;
- Raportul de specialitate al Directiei Administrare Patrimoniu si Evidenta Bugetara inregistrat la nr.7076/06.04.2021 cu privire la aprobarea bugetului Judetului Braila pe anul 2021 si estimarile pe anii 2022-2024;
- Raportul de specialitate al Directiei Adimistratie Publica, Contencios, inregistrat la nr.7058/06.04.2021 cu privire la aprobarea bugetului Judetului Braila pe anul 2021 si estimarile pe anii 2022-2024;
- Avizul Comisiei buget – finante, administrarea domeniului public si privat al judetului;
- Nota Autoritatii Nationale pentru Drepturile Persoanelor cu Dizabilitati, Copii si Adoptii, inregistrata la Consiliul Judetean Braila la nr.5781/22.03.2021;
- Adresa Directiei Finantelor Publice Locale Braila nr.25380/16.03.2021, inregistrata la Consiliul Judetean Braila sub nr.5451/16.03.2021;
- Adresa Directiei Finantelor Publice Locale Braila nr.5866/22.03.2021, inregistrata la Consiliul Judetean Braila sub nr.25717/22.03.2021;
- Adresa Directiei Finantelor Publice Locale Braila nr.26022/31.03.2021, inregistrata la Consiliul Judetean Braila sub nr.6634/01.04.2021;
- propunerile institutiilor publice din subordinea Consiliului Judetean Braila privind necesarul de fonduri pe anul 2021 si ale directiilor de specialitate si serviciilor din cadrul aparatului propriu al Consiliului Judetean Braila;
- Prevederile Legii bugetului de stat pe anul 2021 nr.15 din data de 09.03.2021;
- Prevederile Legii finantelor publice locale nr.273/2006 cu modificarile si completarile ulterioare.

In baza prevederilor art. 173 alin. 3, lit. a, din O.U.G 57/2019 privind Codul administrativ, cu modificarile si completarile ulterioare.

In temeiul art.196 alin.1, lit.a din din O.U.G 57/2019 privind Codul administrativ, cu modificarile si completarile ulterioare.

**HOTARASTE :**

**Art.1** Se aproba bugetul local al Judetului Braila pe anul 2021 si estimarile pe anii 2022-2024, conform anexei nr.1, parte integranta din prezenta hotarare.

**Art.2** Se aproba bugetul local al Judetului Braila, sectiunea de functionare, pe anul 2021 si estimarile pe anii 2022-2024, conform anexei nr.1a, parte integranta din prezenta hotarare.

**Art.3** Se aproba bugetul local al Judetului Braila, sectiunea de dezvoltare, pe anul 2021 si estimarile pe anii 2022-2024, conform anexei nr.1b, parte integranta din prezenta hotarare.

**Art.4** Se aproba bugetul de venituri si cheltuieli pe capitole, titluri, articole, alineate pe anul 2021 si estimarile pe anii 2022-2024 al aparatului de specialitate al Consiliului Judetean Braila, conform anexei nr. 2, parte integranta din prezenta hotarare.

**Art.5** Se aproba bugetul de venituri si cheltuieli pe titluri, articole, alineate pe anul 2021 si estimarile pe anii 2022-2024 pentru Centrul Scolar de Educatie Incluziva Braila, conform anexei nr.3, parte integranta din prezenta hotarare.

**Art.6** Se aproba bugetul de venituri si cheltuieli pe titluri, articole, alineate pe anul 2021 si estimarile pe anii 2022-2024 pentru Centrul Judetean de Resurse si Asistenta Educationala Braila, conform anexei nr.4, parte integranta din prezenta hotarare.

**Art.7** Se aproba bugetul de venituri si cheltuieli pe titluri, articole, alineate si Lista de investitii publice pe anul 2021 si estimarile pe anii 2022-2024, pentru Directia Generala de Asistenta Sociala si Protectia Copilului, conform anexelor nr.5-8, parti integrante din prezenta hotarare.

**Art.8** Se aproba bugetul de venituri si cheltuieli pe titluri, articole, alineate si Lista de investitii publice pe anul 2021 si estimarile pe anii 2022-2024, pentru Biblioteca Judeteana "Panait Istrati" Braila, sursa de finantare buget local, conform anexelor nr. 9-10, parti integrante din prezenta hotarare.

**Art.9** Se aproba bugetul de venituri si cheltuieli pe capitole, titluri, articole, alineate, al institutiilor publice si activitatilor finantate integral sau partial din venituri proprii pe anul 2021 si estimarile pe anii 2022-2024, conform anexei nr.11, parte integranta din prezenta hotarare.

**Art.10** Se aproba bugetul de venituri si cheltuieli pe capitole, titluri, articole, alineate, sectiunea de functionare, al institutiilor publice si activitatilor finantate integral sau partial din venituri proprii pe anul 2021 si estimarile pe anii 2022-2024, conform anexei nr.11a, parte integranta din prezenta hotarare.

**Art.11** Se aproba bugetul de venituri si cheltuieli pe capitole, titluri, articole, alineate, sectiunea de dezvoltare, al institutiilor publice si activitatilor finantate integral sau partial din venituri proprii pe anul 2021 si estimarile pe anii 2022-2024, conform anexei nr.11b, parte integranta din prezenta hotarare.

**Art.12** Se aproba bugetul de venituri si cheltuieli pe capitole, titluri, articole, alineate si Lista de investitii publice pe anul 2021 si estimarile pe anii 2022-2024, pentru Directia Judeteana de Evidenta a Persoanelor Braila, conform anexelor nr.12-13 parti integrante din prezenta hotarare.

**Art.13** Se aproba bugetul de venituri si cheltuieli pe capitole, titluri, articole, alineate si Listele de investitii publice pe anul 2021 si estimarile pe anii 2022-2024, pentru Spitalul Judetean de Urgenta Braila, conform anexelor nr.14-19, parti integrante din prezenta hotarare.

**Art.14** Se aproba bugetul de venituri si cheltuieli pe capitole, titluri, articole, alineate si Listele de investitii publice pe anul 2021 si estimarile pe anii 2022-2024, pentru Spitalul de Pneumoftiziologie Braila, conform anexelor nr.20-22, parti integrante din prezenta hotarare.

**Art.15** Se aproba bugetul de venituri si cheltuieli pe capitole, titluri, articole, alineate si Lista de investitii publice pe anul 2021 si estimarile pe anii 2022-2024, pentru Muzeul Brailei "Carol I", conform anexelor nr.23-24, parti integrante din prezenta hotarare.

**Art.16** Se aproba bugetul de venituri si cheltuieli pe capitole, titluri, articole, alineate si Lista de investitii publice pe anul 2021 si estimarile pe anii 2022-2024, pentru Filarmonica "Lyra-George Cavadia", conform anexelor nr.25-26, parti integrante din prezenta hotarare.

**Art.17** Se aproba bugetul de venituri si cheltuieli pe capitole, titluri, articole, alineate si Lista de investitii publice pe anul 2021 si estimarile pe anii 2022-2024, pentru Scoala Populara de Arte si Meserii "Vespasian Lungu", conform anexelor nr.27-28, parti integrante din prezenta hotarare.

**Art.18** Se aproba bugetul de venituri si cheltuieli pe capitole, titluri, articole, alineate si Lista de investitii publice pe anul 2021 si estimarile pe anii 2022-2024, pentru Centrul Judetean pentru Conservarea si Promovarea Culturii Traditionale Braila, conform anexelor nr.29-30, parti integrante din prezenta hotarare.

**Art.19** Se aproba bugetul de venituri si cheltuieli pe capitole, titluri, articole, alineate pe titluri, articole, alineate, pe anul 2021 si estimarile pe anii 2022-2024, pentru Biblioteca Judeteana "Panait Istrati" Braila- sursa de finantare venituri proprii, conform anexei nr.31, parte integranta din prezenta hotarare.

**Art.20** Se aproba Programul anual de investitii publice pe anul 2021 si estimarile pe anii 2022-2024, pe grupe de investitii si surse de finantare, conform anexei nr.32, parte integranta din prezenta hotarare.

**Art.21** Se aproba "Sinteza proiectelor finantate/propuse la finantare in cadrul programelor aferente Politicii de Coeziune a U.E, Politicilor Comune Agricole si de Pescuit, precum si a altor facilitati si instrumente postaderare din perioada de programare 2014-2020", derulate in cadrul aparatului de specialitate al Consiliului Judetean Braila, conform anexei nr.33, parte integranta din prezenta hotarare.

**Art.22** Se aproba "Sinteza proiectelor finantate/propuse la finantare in cadrul programelor aferente Politicii de Coeziune a U.E, Politicilor Comune Agricole si de Pescuit, precum si a altor facilitati si instrumente postaderare din perioada de programare 2014-2020", derulate in cadrul Directiei Generale de Asistenta Sociala si Protectia Copilului Braila, conform anexei nr.34, parte integranta din prezenta hotarare.

**Art.23** Se aproba utilizarea in anul 2021 a sumei de **116.225.900,00 lei** din excedentul anilor precedenti al bugetului local al Judetului Braila, pentru finantarea cheltuielilor sectiunii de dezvoltare.

**Art. 24** Se aproba utilizarea in anul 2021 a sumei de **20.923.507,01 lei** reprezentand excedentul anilor precedenti al Spitalului Judetean de Urgenta Braila, pentru finantarea cheltuielilor sectiunii de functionare, suma de 17.833.507,01 lei si pentru finantarea cheltuielilor sectiunii de dezvoltare, suma 3.090.000 lei.

**Art.25** Se aproba utilizarea in anul 2021 a sumei de **1.764.066,56 lei** reprezentand excedentul anilor precedenti al Spitalului de Pneumoftiziologie Braila, pentru finantarea cheltuielilor sectiunii de functionare, suma de 1.225.516,56 lei si pentru finantarea cheltuielilor sectiunii de dezvoltare, suma de 538.550,00 lei.

**Art.26** Se aproba utilizarea in anul 2021 a sumei de 7.000.000 lei, din excedentul bugetului local al Judetului Braila, pentru acoperirea temporara a golurilor de casa, provenite din decalajele intre veniturile si cheltuielile sectiunii de functionare.

**Art.27** Se aproba repartizarea numarului de posturi pentru personalul neclerical angajat pe unitati de cult, in numar 185 de posturi finantate de la bugetul de stat pe anul 2021, conform anexei nr.35, parte integranta din prezenta hotarare.

**Art.28** Se aproba lista cotizatiilor si contributiilor finantate din bugetul local al Judetului Braila pe anul 2021, conform anexei nr.36, parte integranta din prezenta hotarare.

**Art.29** Se aproba numarul de personal si fondul salariilor de baza aferent aparatului de specialitate al Consiliului Judetean Braila si al institutiilor publice de sub autoritatea Consiliului Judetean Braila, pentru anul 2021, conform anexei nr.37, parte integranta din prezenta hotarare.

**Art.30** Prezenta hotarare intra in vigoare la data aprobarii.

**Art.31** Directia Administrare Patrimoniu si Evidenta Bugetara va aduce la indeplinire prevederile prezentei hotarari.

**Art.32** Prin grija Compartimentului cancelarie si arhiva din cadrul Directiei Administratie Publica-Contencios, prezenta hotarare va fi adusa la cunostinta celor interesati.

Hotararea a fost adoptata cu 21 de voturi „Pentru”. S-au abtinut de la vot urmatorii consilieri judeteni: Bucaleu Alexandru, Capatina Marian, Cirligea Florin Eugen, Cortez Vasile, Dorobantu Staverel, Lungu Danut, Necoara Anamaria, Pascale Daniela Andreia, Pricop Cristian Florinel, Varga Vasile Constantin.



CONTRASEMNEAZA  
SECRETAR GENERAL AL JUDETULUI  
DUMITREL PRIGEPUTU

Anexa nr. 1  
LA HOJ NR 507/2024  
nr. 04.2024

Bugetul institutiilor publice si activitatilor finantate integral sau partial din venituri proprii centralizat la venituri pe capite si subcapitole si la cheltuieli pe capite, subcapitole si paragrafe, pe titluri de cheltuieli, articole si alineate pe anul 2021 si estimari pe anii 2022-2024

| Cod    | Denumire Indicator   | Program an | Prevederi anuale din care credite bugetare destinate stingerii platilor restante | Buget 2021             |         |          |         | Estimari |          |          |  |
|--------|--|------------|--|------------------------|---------|----------|---------|----------|----------|----------|--|
|        |  |            |  | Prevederi trimestriale |         |          |         | 2022     | 2023     | 2024     |  |
|        |  |            |  | Trim I                 | Trim II | Trim III | Trim IV |          |          |          |  |
| A      | B  | 1=3+4+5+6  | 2  | 3                      | 4       | 5        | 6       | 7        | 8        | 9        |  |
|        | SECTIUNEA DE FUNCTIONARE + SECTIUNE DE DEZVOLTARE  |            |  |                        |         |          |         |          |          |          |  |
| 000110 | TOTAL VENITURI   | 2,824.00   |  | 527.00                 | 950.00  | 862.00   | 485.00  | 3,183.00 | 3,256.00 | 3,361.00 |  |
| 000210 | I. VENITURI CURENTE  | 13.00      |  | 2.00                   | 5.00    | 1.00     | 5.00    | 100.00   | 110.00   | 120.00   |  |
| 001210 | C. VENITURI NEFISCALE  | 13.00      |  | 2.00                   | 5.00    | 1.00     | 5.00    | 100.00   | 110.00   | 120.00   |  |
| 001410 | C2. VANZARI DE BUNURI SI SERVICII  | 13.00      |  | 2.00                   | 5.00    | 1.00     | 5.00    | 100.00   | 110.00   | 120.00   |  |
| 3310   | Venituri din prestari de servicii si alte activitati                                     | 13.00      |  | 2.00                   | 5.00    | 1.00     | 5.00    | 100.00   | 110.00   | 120.00   |  |
| 331016 | Venituri din valorificarea produselor obtinute din activitatea proprie sau anexa         | 1.00       |  | 1.00                   | 0.00    | 0.00     | 0.00    | 2.00     | 2.00     | 2.00     |  |
| 331019 | Venituri din serbari si spectacole scolare, manifestari culturale, artistice si sportive | 10.00      |  | 0.00                   | 4.00    | 1.00     | 5.00    | 95.00    | 105.00   | 115.00   |  |
| 331050 | Alte venituri din prestari de servicii si alte activitati                                | 2.00       |  | 1.00                   | 1.00    | 0.00     | 0.00    | 3.00     | 3.00     | 3.00     |  |
| 001710 | IV. SUBVENTII  | 2,811.00   |  | 525.00                 | 945.00  | 861.00   | 480.00  | 3,083.00 | 3,146.00 | 3,241.00 |  |
| 001810 | SUBVENTII DE LA ALTE NIVELE ALE ADMINISTRATIEI PUBLICE                                   | 2,811.00   |  | 525.00                 | 945.00  | 861.00   | 480.00  | 3,083.00 | 3,146.00 | 3,241.00 |  |
| 4310   | Subventii de la alte administratii   | 2,811.00   |  | 525.00                 | 945.00  | 861.00   | 480.00  | 3,083.00 | 3,146.00 | 3,241.00 |  |
| 431009 | Subventii pentru institutii publice  | 2,766.00   |  | 525.00                 | 900.00  | 861.00   | 480.00  | 3,033.00 | 3,091.00 | 3,181.00 |  |
| 431019 | Subventii pentru institutii publice destinate sectiunii de dezvoltare                    | 45.00      |  | 0.00                   | 45.00   | 0.00     | 0.00    | 50.00    | 55.00    | 60.00    |  |
| 4910   | TOTAL CHELTUIELI   | 2,824.00   | 0.00   | 527.00                 | 950.00  | 862.00   | 485.00  | 3,183.00 | 3,256.00 | 3,361.00 |  |
| 01     | CHELTUIELI CURENTE   | 2,779.00   | 0.00   | 527.00                 | 905.00  | 862.00   | 485.00  | 3,133.00 | 3,201.00 | 3,301.00 |  |
| 10     | TITLUL I CHELTUIELI DE PERSONAL  | 1,538.00   | 0.00   | 447.00                 | 413.00  | 407.00   | 271.00  | 1,775.00 | 1,775.00 | 1,775.00 |  |
| 1001   | Cheptuilei salariale in bani   | 1,504.00   | 0.00   | 436.00                 | 403.00  | 398.00   | 267.00  | X        | X        | X        |  |
| 100101 | Salarii de baza  | 1,228.00   | 0.00   | 350.00                 | 335.00  | 331.00   | 212.00  | X        | X        | X        |  |
| 100105 | Sporuri pentru conditii de munca   | 141.00     | 0.00   | 38.00                  | 35.00   | 37.00    | 31.00   | X        | X        | X        |  |
| 100113 | Drepturi de delegare   | 1.00       | 0.00   | 0.00                   | 1.00    | 0.00     | 0.00    | X        | X        | X        |  |

61

22

| Cod    | Denumire indicator   | Buget 2021       |   |                        |         |          |         |   |          |      |      |      |   | Estimari |  |  |
|--------|--|------------------|---|------------------------|---------|----------|---------|---|----------|------|------|------|---|----------|--|--|
|        |  | Prevederi anuale |   | Prevederi trimestriale |         |          |         |   |          | 2022 | 2023 | 2024 |   |          |  |  |
|        |  | Program an       | din care credite bugetare destinate stingerii platilor restante | Trim I                 | Trim II | Trim III | Trim IV | 7 | 8        |      |      |      | 9 |          |  |  |
| A      | B  | 1=3+4+5+6        | 2   | 3                      | 4       | 5        | 6       | 7 | 8        | 9    |      |      |   |          |  |  |
| 100117 | Indemnizatii de hrana  | 104.00           | 0.00  | 28.00                  | 24.00   | 28.00    | 24.00   |   | X        |      |      |      |   |          |  |  |
| 100130 | Alte drepturi salariale in bani  | 30.00            | 0.00  | 20.00                  | 8.00    | 2.00     | 0.00    |   | X        |      |      |      |   |          |  |  |
| 1003   | Contributii  | 34.00            | 0.00  | 11.00                  | 10.00   | 9.00     | 4.00    |   | X        |      |      |      |   |          |  |  |
| 100307 | Contributia asiguratorie pentru munca  | 34.00            | 0.00  | 11.00                  | 10.00   | 9.00     | 4.00    |   | X        |      |      |      |   |          |  |  |
| 20     | TITLUL II BUNURI SI SERVICII   | 1,241.00         | 0.00  | 80.00                  | 492.00  | 455.00   | 214.00  |   | 1,358.00 |      |      |      |   |          |  |  |
| 2001   | Bunuri si servicii   | 206.00           | 0.00  | 66.00                  | 59.00   | 46.50    | 34.50   |   | X        |      |      |      |   |          |  |  |
| 200101 | Furnituri de birou   | 30.00            | 0.00  | 4.00                   | 10.00   | 10.00    | 6.00    |   | X        |      |      |      |   |          |  |  |
| 200102 | Materiale pentru curatenie   | 3.00             | 0.00  | 1.00                   | 1.00    | 0.50     | 0.50    |   | X        |      |      |      |   |          |  |  |
| 200103 | Încalziti, iluminati si forta motrica  | 52.00            | 0.00  | 25.00                  | 12.00   | 8.00     | 7.00    |   | X        |      |      |      |   |          |  |  |
| 200104 | Apa, canal si salubritate  | 4.80             | 0.00  | 2.00                   | 2.00    | 0.20     | 0.60    |   | X        |      |      |      |   |          |  |  |
| 200105 | Carburanti si lubrifianti  | 5.00             | 0.00  | 1.00                   | 2.00    | 2.00     | 0.00    |   | X        |      |      |      |   |          |  |  |
| 200106 | Piese de schimb  | 5.00             | 0.00  | 2.00                   | 2.00    | 1.00     | 0.00    |   | X        |      |      |      |   |          |  |  |
| 200108 | Posta, telecomunicatii, radio, tv, internet  | 8.00             | 0.00  | 3.00                   | 2.50    | 1.50     | 1.00    |   | X        |      |      |      |   |          |  |  |
| 200109 | Materiale si prestari de servicii cu caracter functional   | 8.20             | 0.00  | 2.00                   | 3.50    | 1.30     | 1.40    |   | X        |      |      |      |   |          |  |  |
| 200130 | Alte bunuri si servicii pentru intretinere si functionare  | 90.00            | 0.00  | 26.00                  | 24.00   | 22.00    | 18.00   |   | X        |      |      |      |   |          |  |  |
| 2002   | Reparatii curente  | 2.00             | 0.00  | 0.00                   | 2.00    | 0.00     | 0.00    |   | X        |      |      |      |   |          |  |  |
| 2005   | Bunuri de natura obiectelor de inventar  | 25.00            | 0.00  | 2.00                   | 20.00   | 2.00     | 1.00    |   | X        |      |      |      |   |          |  |  |
| 200530 | Alte obiecte de inventar   | 25.00            | 0.00  | 2.00                   | 20.00   | 2.00     | 1.00    |   | X        |      |      |      |   |          |  |  |
| 2006   | Daplesari, delasari, transferari   | 1.00             | 0.00  | 1.00                   | 0.00    | 0.00     | 0.00    |   | X        |      |      |      |   |          |  |  |
| 200601 | Deplasari interne, delasari, transferari   | 1.00             | 0.00  | 1.00                   | 0.00    | 0.00     | 0.00    |   | X        |      |      |      |   |          |  |  |
| 2011   | Carti, publicatii si materiale documentare   | 2.00             | 0.00  | 0.00                   | 1.00    | 0.50     | 0.50    |   | X        |      |      |      |   |          |  |  |
| 2013   | Pregatire profesionala   | 2.00             | 0.00  | 0.00                   | 2.00    | 0.00     | 0.00    |   | X        |      |      |      |   |          |  |  |
| 2025   | Cheltuieli judiciare si extrajudiciare derivate din actiuni in reprezentarea intereselor statului, potrivit dispozitiilor legale | 5.00             | 0.00  | 0.00                   | 3.00    | 2.00     | 0.00    |   | X        |      |      |      |   |          |  |  |
| 2030   | Alte cheltuieli  | 998.00           | 0.00  | 11.00                  | 405.00  | 404.00   | 178.00  |   | X        |      |      |      |   |          |  |  |
| 203001 | Reclama si publicitate   | 5.00             | 0.00  | 0.00                   | 3.00    | 2.00     | 0.00    |   | X        |      |      |      |   |          |  |  |
| 203003 | Prime de asigurare non-viata   | 6.00             | 0.00  | 1.00                   | 2.00    | 2.00     | 1.00    |   | X        |      |      |      |   |          |  |  |
| 203030 | Alte cheltuieli cu bunuri si servicii  | 987.00           | 0.00  | 10.00                  | 400.00  | 400.00   | 177.00  |   | X        |      |      |      |   |          |  |  |
| 70     | CHELTUIELI DE CAPITAL  | 45.00            | 0.00  | 0.00                   | 45.00   | 0.00     | 0.00    |   | 50.00    |      |      |      |   |          |  |  |
| 71     | TITLUL XIII ACTIVE NEFINANCIARE  | 45.00            | 0.00  | 0.00                   | 45.00   | 0.00     | 0.00    |   | 50.00    |      |      |      |   |          |  |  |
| 7101   | Active fixe  | 45.00            | 0.00  | 0.00                   | 45.00   | 0.00     | 0.00    |   | 50.00    |      |      |      |   |          |  |  |
| 710102 | Masini, echipamente si mijloace de transport   | 45.00            | 0.00  | 0.00                   | 45.00   | 0.00     | 0.00    |   | 50.00    |      |      |      |   |          |  |  |



| Cod       | Denumirea indicator  | Buget 2021       |   |                        |         |          |         | Estimari |          |          |
|-----------|--|------------------|---|------------------------|---------|----------|---------|----------|----------|----------|
|           |  | Prevederi anuale |   | Prevederi trimestriale |         |          |         | 2023     | 2024     |          |
|           |  | Program an       | din care credite bugetare destinate stingerii platilor restante | Trim I                 | Trim II | Trim III | Trim IV |          |          |          |
| 1=3+4+5+6 | 2  | 3                | 4   | 5                      | 6       | 7        | 8       | 9        |          |          |
| A         | B  |                  |   |                        |         |          |         |          |          |          |
| 6310      | Partea a III-a Cheltuieli Social - Culturale   | 2,824.00         | 0.00  | 527.00                 | 950.00  | 862.00   | 485.00  | 3,183.00 | 3,256.00 | 3,361.00 |
| 6710      | Cultura, recreere si religie   | 2,824.00         | 0.00  | 527.00                 | 950.00  | 862.00   | 485.00  | 3,183.00 | 3,256.00 | 3,361.00 |
| 01        | CHELTUIELI CURENTE   | 2,779.00         | 0.00  | 527.00                 | 905.00  | 862.00   | 485.00  | 3,133.00 | 3,201.00 | 3,301.00 |
| 10        | TITLUL I CHELTUIELI DE PERSONAL  | 1,538.00         | 0.00  | 447.00                 | 413.00  | 407.00   | 271.00  | 1,775.00 | 1,775.00 | 1,775.00 |
| 1001      | Cheltuieli salariale in bani   | 1,504.00         | 0.00  | 438.00                 | 403.00  | 398.00   | 267.00  | X        | X        | X        |
| 100101    | Salarii de baza  | 1,228.00         | 0.00  | 350.00                 | 335.00  | 331.00   | 212.00  | X        | X        | X        |
| 100105    | Sporuri pentru conditii de munca   | 141.00           | 0.00  | 38.00                  | 35.00   | 37.00    | 31.00   | X        | X        | X        |
| 100113    | Drepturi de delegare   | 1.00             | 0.00  | 0.00                   | 1.00    | 0.00     | 0.00    | X        | X        | X        |
| 100117    | Indemnizatii de hrana  | 104.00           | 0.00  | 28.00                  | 24.00   | 28.00    | 24.00   | X        | X        | X        |
| 100130    | Alte drepturi salariale in bani  | 30.00            | 0.00  | 20.00                  | 8.00    | 2.00     | 0.00    | X        | X        | X        |
| 1003      | Contributii  | 34.00            | 0.00  | 11.00                  | 10.00   | 9.00     | 4.00    | X        | X        | X        |
| 100307    | Contributia asiguratorie pentru munca  | 34.00            | 0.00  | 11.00                  | 10.00   | 9.00     | 4.00    | X        | X        | X        |
| 20        | TITLUL II BUNURI SI SERVICII   | 1,241.00         | 0.00  | 80.00                  | 492.00  | 455.00   | 214.00  | 1,358.00 | 1,426.00 | 1,526.00 |
| 2001      | Bunuri si servicii   | 206.00           | 0.00  | 66.00                  | 59.00   | 46.50    | 34.50   | X        | X        | X        |
| 200101    | Furnituri de birou   | 30.00            | 0.00  | 4.00                   | 10.00   | 10.00    | 6.00    | X        | X        | X        |
| 200102    | Materiale pentru curatenie   | 3.00             | 0.00  | 1.00                   | 1.00    | 0.50     | 0.50    | X        | X        | X        |
| 200103    | Încalziri, iluminat si forta motrica   | 52.00            | 0.00  | 25.00                  | 12.00   | 8.00     | 7.00    | X        | X        | X        |
| 200104    | Apa, canal si salubritate  | 4.80             | 0.00  | 2.00                   | 2.00    | 0.20     | 0.80    | X        | X        | X        |
| 200105    | Carburanti si lubrifianti  | 5.00             | 0.00  | 1.00                   | 2.00    | 2.00     | 0.00    | X        | X        | X        |
| 200106    | Piese de schimb  | 5.00             | 0.00  | 2.00                   | 2.00    | 1.00     | 0.00    | X        | X        | X        |
| 200108    | Posta, telecomunicatii, radio, tv, internet  | 8.00             | 0.00  | 3.00                   | 2.50    | 1.50     | 1.00    | X        | X        | X        |
| 200109    | Materiale si prestari de servicii cu caracter functional   | 8.20             | 0.00  | 2.00                   | 3.50    | 1.30     | 1.40    | X        | X        | X        |
| 200130    | Alte bunuri si servicii pentru intretinere si functionare  | 90.00            | 0.00  | 26.00                  | 24.00   | 22.00    | 18.00   | X        | X        | X        |
| 2002      | Reparatii curente  | 2.00             | 0.00  | 0.00                   | 2.00    | 0.00     | 0.00    | X        | X        | X        |
| 2005      | Bunuri de natura obiectelor de inventar  | 25.00            | 0.00  | 2.00                   | 20.00   | 2.00     | 1.00    | X        | X        | X        |
| 200530    | Alte obiecte de inventar   | 25.00            | 0.00  | 2.00                   | 20.00   | 2.00     | 1.00    | X        | X        | X        |
| 2006      | Daplasari, delasari, transferari   | 1.00             | 0.00  | 1.00                   | 0.00    | 0.00     | 0.00    | X        | X        | X        |
| 200601    | Daplasari interne, delasari, transferari   | 1.00             | 0.00  | 1.00                   | 0.00    | 0.00     | 0.00    | X        | X        | X        |
| 2011      | Carti, publicatii si materiale documentare   | 2.00             | 0.00  | 0.00                   | 1.00    | 0.50     | 0.50    | X        | X        | X        |
| 2013      | Pregatire profesionala   | 2.00             | 0.00  | 0.00                   | 2.00    | 0.00     | 0.00    | X        | X        | X        |
| 2025      | Cheltuieli judiciare si extrajudiciare derivate din actiuni in reprezentarea intereselor statului, potrivit dispozitiilor legale | 5.00             | 0.00  | 0.00                   | 3.00    | 2.00     | 0.00    | X        | X        | X        |

84

| Cod      | Denumire indicator                           | Buget 2021       |      |                        |         |          |         |          |          |          |          | Estimari |  |
|----------|--|------------------|------|------------------------|---------|----------|---------|----------|----------|----------|----------|----------|--|
|          |  | Prevederi anuale |      | Prevederi trimestriale |         |          |         | 7        | 8        | 9        |          |          |  |
|          |  | Program an       | 2    | Trim I                 | Trim II | Trim III | Trim IV |          |          |          | 2023     | 2024     |  |
| A        | B  | 1=3+4+5+6        | 3    | 4                      | 5       | 6        | 7       | 8        | 9        |          |          |          |  |
| 2030     | Alte cheltuieli                              | 998.00           | 0.00 | 11.00                  | 405.00  | 404.00   | 178.00  | X        | X        | X        | X        |          |  |
| 203001   | Reclama si publicitate                       | 5.00             | 0.00 | 0.00                   | 3.00    | 2.00     | 0.00    | X        | X        | X        | X        |          |  |
| 203003   | Prime de asigurare non-viata                 | 6.00             | 0.00 | 1.00                   | 2.00    | 2.00     | 1.00    | X        | X        | X        | X        |          |  |
| 203030   | Alte cheltuieli cu bunuri si servicii        | 987.00           | 0.00 | 10.00                  | 400.00  | 400.00   | 177.00  | X        | X        | X        | X        |          |  |
| 70       | CHELTUIELI DE CAPITAL                        | 45.00            | 0.00 | 0.00                   | 45.00   | 0.00     | 0.00    | 50.00    | 55.00    | 60.00    | 60.00    |          |  |
| 71       | TITLUL XIII ACTIVE NEFINANCIARE              | 45.00            | 0.00 | 0.00                   | 45.00   | 0.00     | 0.00    | 50.00    | 55.00    | 60.00    | 60.00    |          |  |
| 7101     | Active fixe                                  | 45.00            | 0.00 | 0.00                   | 45.00   | 0.00     | 0.00    | X        | X        | X        | X        |          |  |
| 710102   | Masini, echipamente si mijloace de transport | 45.00            | 0.00 | 0.00                   | 45.00   | 0.00     | 0.00    | X        | X        | X        | X        |          |  |
| 671003   | Servicii culturale                           | 2,824.00         | 0.00 | 527.00                 | 950.00  | 862.00   | 485.00  | 3,183.00 | 3,256.00 | 3,361.00 | 3,361.00 |          |  |
| 67100330 | Alte servicii culturale                      | 2,824.00         | 0.00 | 527.00                 | 950.00  | 862.00   | 485.00  | 3,183.00 | 3,256.00 | 3,361.00 | 3,361.00 |          |  |
| 9610     | Rezerve, Excedent/Deficit                    | 0.00             | 0.00 | 0.00                   | 0.00    | 0.00     | 0.00    | 0.00     | 0.00     | 0.00     | 0.00     |          |  |
| 9710     | Rezerve                                      | 0.00             | 0.00 | 0.00                   | 0.00    | 0.00     | 0.00    | 0.00     | 0.00     | 0.00     | 0.00     |          |  |
| 9810     | Excedent                                     | 0.00             | 0.00 | 0.00                   | 0.00    | 0.00     | 0.00    | 0.00     | 0.00     | 0.00     | 0.00     |          |  |
| 981096   | Excedentul sectiunii de functionare          | 0.00             | 0.00 | 0.00                   | 0.00    | 0.00     | 0.00    | 0.00     | 0.00     | 0.00     | 0.00     |          |  |
| 981097   | Excedentul sectiunii de dezvoltare           | 0.00             | 0.00 | 0.00                   | 0.00    | 0.00     | 0.00    | 0.00     | 0.00     | 0.00     | 0.00     |          |  |
| 9910     | Deficit                                      | 0.00             | 0.00 | 0.00                   | 0.00    | 0.00     | 0.00    | 0.00     | 0.00     | 0.00     | 0.00     |          |  |
| 991096   | Deficitul sectiunii de functionare           | 0.00             | 0.00 | 0.00                   | 0.00    | 0.00     | 0.00    | 0.00     | 0.00     | 0.00     | 0.00     |          |  |
| 991097   | Deficitul sectiunii de dezvoltare            | 0.00             | 0.00 | 0.00                   | 0.00    | 0.00     | 0.00    | 0.00     | 0.00     | 0.00     | 0.00     |          |  |

DIRECTOR EXECUTIV D.A.P.E.B.  
DRAGUȚA DAU

ORDONATOR PRINCIPAL DE CREDITE,  
VICEPRESEDINTE  
ONEL EPUREANU



PRESEDINTE  
FRANCISKA BLAGA

Handwritten signature

Bugetul institutiilor publice și activităților finanțate integral sau parțial din venituri proprii centralizat la venituri pe capite și subcapite și la cheltuieli pe capite, subcapite și paragrafe, pe titluri de cheltuieli, articole și alineate pe anul 2021 și estimări pe anii 2022-2024

| Cod    | Denumire indicator   | Buget 2021       |   |                        |         |          |         | Estimari |          |          |
|--------|--|------------------|---|------------------------|---------|----------|---------|----------|----------|----------|
|        |  | Prevederi anuale |   | Prevederi trimestriale |         |          |         | 2022     | 2023     | 2024     |
|        |  | Program an       | din care credite bugetare destinate stingerii platilor restante | Trim I                 | Trim II | Trim III | Trim IV |          |          |          |
| A      | B  | 1=3+4+5+6        | 2   | 3                      | 4       | 5        | 6       | 7        | 8        | 9        |
|        | SECTIUNEA DE FUNCTIONARE   |                  |   |                        |         |          |         |          |          |          |
| 000110 | TOTAL VENITURI   | 2,779.00         |   | 527.00                 | 905.00  | 862.00   | 485.00  | 3,133.00 | 3,201.00 | 3,301.00 |
| 000210 | I. VENITURI CURENTE  | 13.00            |   | 2.00                   | 5.00    | 1.00     | 5.00    | 100.00   | 110.00   | 120.00   |
| 001210 | C. VENITURI NEFISCALE  | 13.00            |   | 2.00                   | 5.00    | 1.00     | 5.00    | 100.00   | 110.00   | 120.00   |
| 001410 | C2. VANZARI DE BUNURI SI SERVICII  | 13.00            |   | 2.00                   | 5.00    | 1.00     | 5.00    | 100.00   | 110.00   | 120.00   |
| 3310   | Venituri din prestari de servicii si alte activitati                                     | 13.00            |   | 2.00                   | 5.00    | 1.00     | 5.00    | 100.00   | 110.00   | 120.00   |
| 331016 | Venituri din valorificarea produselor obtinute din activitatea proprie sau anexa         | 1.00             |   | 1.00                   | 0.00    | 0.00     | 0.00    | 2.00     | 2.00     | 2.00     |
| 331019 | Venituri din serbari si spectacole scolare, manifestari culturale, artistice si sportive | 10.00            |   | 0.00                   | 4.00    | 1.00     | 5.00    | 95.00    | 105.00   | 115.00   |
| 331050 | Alte venituri din prestari de servicii si alte activitati                                | 2.00             |   | 1.00                   | 1.00    | 0.00     | 0.00    | 3.00     | 3.00     | 3.00     |
| 001710 | IV. SUBVENTII  | 2,766.00         |   | 525.00                 | 900.00  | 861.00   | 480.00  | 3,033.00 | 3,091.00 | 3,181.00 |
| 001810 | SUBVENTII DE LA ALTE NIVELE ALE ADMINISTRATIEI PUBLICE                                   | 2,766.00         |   | 525.00                 | 900.00  | 861.00   | 480.00  | 3,033.00 | 3,091.00 | 3,181.00 |
| 4310   | Subventii de la alte administratii   | 2,766.00         |   | 525.00                 | 900.00  | 861.00   | 480.00  | 3,033.00 | 3,091.00 | 3,181.00 |
| 431009 | Subventii pentru institutii publice  | 2,766.00         |   | 525.00                 | 900.00  | 861.00   | 480.00  | 3,033.00 | 3,091.00 | 3,181.00 |
| 4910   | TOTAL CHELTUIELI   | 2,779.00         | 0.00  | 527.00                 | 905.00  | 862.00   | 485.00  | 3,133.00 | 3,201.00 | 3,301.00 |
| 01     | CHELTUIELI CURENTE   | 2,779.00         | 0.00  | 527.00                 | 905.00  | 862.00   | 485.00  | 3,133.00 | 3,201.00 | 3,301.00 |
| 10     | TITLUL I CHELTUIELI DE PERSONAL  | 1,538.00         | 0.00  | 447.00                 | 413.00  | 407.00   | 271.00  | 1,775.00 | 1,775.00 | 1,775.00 |
| 1001   | Cheltuieli salariale in bani   | 1,504.00         | 0.00  | 436.00                 | 403.00  | 398.00   | 267.00  | X        | X        | X        |
| 100101 | Salarii de baza  | 1,228.00         | 0.00  | 350.00                 | 335.00  | 331.00   | 212.00  | X        | X        | X        |
| 100105 | Sporuri pentru conditii de munca   | 141.00           | 0.00  | 38.00                  | 35.00   | 37.00    | 31.00   | X        | X        | X        |
| 100113 | Drepturi de delegare   | 1.00             | 0.00  | 0.00                   | 1.00    | 0.00     | 0.00    | X        | X        | X        |
| 100117 | Indemnizatii de hrana  | 104.00           | 0.00  | 28.00                  | 24.00   | 28.00    | 24.00   | X        | X        | X        |

-mii lei-

Buget 2021

Estimari

| Cod    | Denumire indicator   | Prevederi anuale |   |           |        |        |      | Prevederi trimestriale |        |        |         | Estimari |          |          |          |          |
|--------|--|------------------|---|-----------|--------|--------|------|------------------------|--------|--------|---------|----------|----------|----------|----------|----------|
|        |  | Program an       | din care credite bugetare destinate stingerii platilor restante | 2         |        |        |      |                        |        | Trim I | Trim II | Trim III | Trim IV  | 7        | 8        | 9        |
|        |  |                  |   | 1=3+4+5+6 | 3      | 4      | 5    | 6                      |        |        |         |          |          |          |          |          |
| A      | B  |                  |   |           |        |        |      |                        |        |        |         |          |          |          |          |          |
| 100130 | Alte drepturi salariale in bani  | 30.00            | 0.00  | 20.00     | 8.00   | 2.00   | 0.00 | 2.00                   | 8.00   | 2.00   | 0.00    | 0.00     | X        | X        | X        | X        |
| 1003   | Contributii  | 34.00            | 0.00  | 11.00     | 10.00  | 9.00   | 0.00 | 9.00                   | 10.00  | 9.00   | 4.00    | 4.00     | X        | X        | X        | X        |
| 100307 | Contributia asiguratorie pentru munca  | 34.00            | 0.00  | 11.00     | 10.00  | 9.00   | 0.00 | 9.00                   | 10.00  | 9.00   | 4.00    | 4.00     | X        | X        | X        | X        |
| 20     | TITLUL II BUNURI SI SERVICII   | 1,241.00         | 0.00  | 80.00     | 492.00 | 455.00 | 0.00 | 455.00                 | 492.00 | 455.00 | 214.00  | 214.00   | 1,358.00 | 1,426.00 | 1,526.00 | 1,526.00 |
| 2001   | Bunuri si servicii   | 206.00           | 0.00  | 66.00     | 59.00  | 46.50  | 0.00 | 46.50                  | 59.00  | 46.50  | 34.50   | 34.50    | X        | X        | X        | X        |
| 200101 | Furnituri de birou   | 30.00            | 0.00  | 4.00      | 10.00  | 10.00  | 0.00 | 10.00                  | 10.00  | 10.00  | 6.00    | 6.00     | X        | X        | X        | X        |
| 200102 | Materiale pentru curatenie   | 3.00             | 0.00  | 1.00      | 1.00   | 0.50   | 0.00 | 0.50                   | 1.00   | 0.50   | 0.50    | 0.50     | X        | X        | X        | X        |
| 200103 | Încalziti, iluminati si forta motrica  | 52.00            | 0.00  | 25.00     | 12.00  | 8.00   | 0.00 | 8.00                   | 12.00  | 8.00   | 7.00    | 7.00     | X        | X        | X        | X        |
| 200104 | Apa, canal si salubritate  | 4.80             | 0.00  | 2.00      | 2.00   | 0.20   | 0.00 | 0.20                   | 2.00   | 0.20   | 0.60    | 0.60     | X        | X        | X        | X        |
| 200105 | Carburanti si lubrifianti  | 5.00             | 0.00  | 1.00      | 2.00   | 2.00   | 0.00 | 2.00                   | 2.00   | 2.00   | 0.00    | 0.00     | X        | X        | X        | X        |
| 200106 | Piese de schimb  | 5.00             | 0.00  | 2.00      | 2.00   | 1.00   | 0.00 | 1.00                   | 2.00   | 1.00   | 0.00    | 0.00     | X        | X        | X        | X        |
| 200108 | Posta, telecomunicatii, radio, tv, internet  | 8.00             | 0.00  | 3.00      | 2.50   | 1.50   | 0.00 | 1.50                   | 2.50   | 1.50   | 1.00    | 1.00     | X        | X        | X        | X        |
| 200109 | Materiale si prestari de servicii cu caracter functional   | 8.20             | 0.00  | 2.00      | 3.50   | 1.30   | 0.00 | 1.30                   | 3.50   | 1.30   | 1.40    | 1.40     | X        | X        | X        | X        |
| 200130 | Alte bunuri si servicii pentru intretinere si functionare  | 90.00            | 0.00  | 28.00     | 24.00  | 22.00  | 0.00 | 22.00                  | 24.00  | 22.00  | 18.00   | 18.00    | X        | X        | X        | X        |
| 2002   | Reparatii curente  | 2.00             | 0.00  | 0.00      | 2.00   | 0.00   | 0.00 | 0.00                   | 2.00   | 0.00   | 0.00    | 0.00     | X        | X        | X        | X        |
| 2005   | Bunuri de natura obiectelor de inventar  | 25.00            | 0.00  | 2.00      | 20.00  | 2.00   | 0.00 | 2.00                   | 20.00  | 2.00   | 1.00    | 1.00     | X        | X        | X        | X        |
| 200530 | Alte obiecte de inventar   | 25.00            | 0.00  | 2.00      | 20.00  | 2.00   | 0.00 | 2.00                   | 20.00  | 2.00   | 1.00    | 1.00     | X        | X        | X        | X        |
| 2006   | Deplasari, detasari, transferari   | 1.00             | 0.00  | 1.00      | 0.00   | 0.00   | 0.00 | 0.00                   | 1.00   | 0.00   | 1.00    | 1.00     | X        | X        | X        | X        |
| 200601 | Deplasari interne, detasari, transferari   | 1.00             | 0.00  | 1.00      | 0.00   | 0.00   | 0.00 | 0.00                   | 1.00   | 0.00   | 0.00    | 0.00     | X        | X        | X        | X        |
| 2011   | Carti, publicatii si materiale documentare   | 2.00             | 0.00  | 0.00      | 1.00   | 0.50   | 0.00 | 0.50                   | 1.00   | 0.50   | 0.50    | 0.50     | X        | X        | X        | X        |
| 2013   | Pregatire profesionala   | 2.00             | 0.00  | 0.00      | 2.00   | 0.00   | 0.00 | 0.00                   | 2.00   | 0.00   | 0.00    | 0.00     | X        | X        | X        | X        |
| 2025   | Cheltuieli judiciare si extrajudiciare derivate din actiuni in reprezentarea intereselor statului, potrivit dispozitiilor legale | 5.00             | 0.00  | 0.00      | 3.00   | 2.00   | 0.00 | 2.00                   | 3.00   | 2.00   | 0.00    | 0.00     | X        | X        | X        | X        |
| 2030   | Alte cheltuieli  | 998.00           | 0.00  | 11.00     | 405.00 | 404.00 | 0.00 | 404.00                 | 405.00 | 404.00 | 178.00  | 178.00   | X        | X        | X        | X        |
| 203001 | Reclama si publicitate   | 5.00             | 0.00  | 0.00      | 3.00   | 2.00   | 0.00 | 2.00                   | 3.00   | 2.00   | 0.00    | 0.00     | X        | X        | X        | X        |
| 203003 | Prime de asigurare non-viata   | 6.00             | 0.00  | 1.00      | 2.00   | 2.00   | 0.00 | 2.00                   | 2.00   | 2.00   | 1.00    | 1.00     | X        | X        | X        | X        |
| 203030 | Alte cheltuieli cu bunuri si servicii  | 987.00           | 0.00  | 10.00     | 400.00 | 400.00 | 0.00 | 400.00                 | 400.00 | 400.00 | 177.00  | 177.00   | X        | X        | X        | X        |
| 6310   | Partea a III-a Cheltuieli Social - Culturale   | 2,779.00         | 0.00  | 527.00    | 905.00 | 862.00 | 0.00 | 862.00                 | 905.00 | 862.00 | 485.00  | 485.00   | 3,133.00 | 3,201.00 | 3,301.00 | 3,301.00 |
| 6710   | Cultura, recreere si religie   | 2,779.00         | 0.00  | 527.00    | 905.00 | 862.00 | 0.00 | 862.00                 | 905.00 | 862.00 | 485.00  | 485.00   | 3,133.00 | 3,201.00 | 3,301.00 | 3,301.00 |
| 01     | CHELTUIELI CURENTE   | 2,779.00         | 0.00  | 527.00    | 905.00 | 862.00 | 0.00 | 862.00                 | 905.00 | 862.00 | 485.00  | 485.00   | 3,133.00 | 3,201.00 | 3,301.00 | 3,301.00 |
| 10     | TITLUL I CHELTUIELI DE PERSONAL  | 1,538.00         | 0.00  | 447.00    | 413.00 | 407.00 | 0.00 | 407.00                 | 413.00 | 407.00 | 271.00  | 271.00   | 1,775.00 | 1,775.00 | 1,775.00 | 1,775.00 |
| 1001   | Cheltuieli salariale in bani   | 1,504.00         | 0.00  | 436.00    | 403.00 | 398.00 | 0.00 | 398.00                 | 403.00 | 398.00 | 267.00  | 267.00   | X        | X        | X        | X        |



67

## Buget 2021

## Estimari

7

8

9

| Cod    | Denumire indicator   | Prevederi anuale |   | Prevederi trimestriale |         |          |         | Estimari |          |          |
|--------|--|------------------|---|------------------------|---------|----------|---------|----------|----------|----------|
|        |  | Program an       | din care credite bugetare destinate stingerii platilor restante | Trim I                 | Trim II | Trim III | Trim IV | 7        | 8        | 9        |
| A      | B  | 1=3+4+5+6        | 2   | 3                      | 4       | 5        | 6       | 7        | 8        | 9        |
| 100101 | Salarii de baza  | 1,228.00         | 0.00  | 350.00                 | 335.00  | 331.00   | 212.00  | X        | X        | X        |
| 100105 | Sporuri pentru conditii de munca   | 141.00           | 0.00  | 38.00                  | 35.00   | 37.00    | 31.00   | X        | X        | X        |
| 100113 | Drepturi de delegare   | 1.00             | 0.00  | 0.00                   | 1.00    | 0.00     | 0.00    | X        | X        | X        |
| 100117 | Indemnizatii de hrana  | 104.00           | 0.00  | 28.00                  | 24.00   | 28.00    | 24.00   | X        | X        | X        |
| 100130 | Alte drepturi salariale in bani  | 30.00            | 0.00  | 20.00                  | 8.00    | 2.00     | 0.00    | X        | X        | X        |
| 1003   | Contributii  | 34.00            | 0.00  | 11.00                  | 10.00   | 9.00     | 4.00    | X        | X        | X        |
| 100307 | Contributia asiguratorie pentru munca  | 34.00            | 0.00  | 11.00                  | 10.00   | 9.00     | 4.00    | X        | X        | X        |
| 20     | TITLUL II BUNURI SI SERVICII   | 1,241.00         | 0.00  | 80.00                  | 492.00  | 455.00   | 214.00  | 1,358.00 | 1,426.00 | 1,528.00 |
| 2001   | Bunuri si servicii   | 206.00           | 0.00  | 66.00                  | 59.00   | 46.50    | 34.50   | X        | X        | X        |
| 200101 | Furnituri de birou   | 30.00            | 0.00  | 4.00                   | 10.00   | 10.00    | 6.00    | X        | X        | X        |
| 200102 | Materiale pentru curatenie   | 3.00             | 0.00  | 1.00                   | 1.00    | 0.50     | 0.50    | X        | X        | X        |
| 200103 | Încalziti, iluminati si forta motrica  | 52.00            | 0.00  | 25.00                  | 12.00   | 8.00     | 7.00    | X        | X        | X        |
| 200104 | Apa, canal si salubritate  | 4.80             | 0.00  | 2.00                   | 2.00    | 0.20     | 0.60    | X        | X        | X        |
| 200105 | Carburanti si lubrifianti  | 5.00             | 0.00  | 1.00                   | 2.00    | 2.00     | 0.00    | X        | X        | X        |
| 200106 | Piese de schimb  | 5.00             | 0.00  | 2.00                   | 2.00    | 1.00     | 0.00    | X        | X        | X        |
| 200108 | Posta, telecomunicatii, radio, tv, internet  | 8.00             | 0.00  | 3.00                   | 2.50    | 1.50     | 1.00    | X        | X        | X        |
| 200109 | Materiale si prestari de servicii cu caracter functional   | 8.20             | 0.00  | 2.00                   | 3.50    | 1.30     | 1.40    | X        | X        | X        |
| 200130 | Alte bunuri si servicii pentru intretinere si functionare  | 90.00            | 0.00  | 26.00                  | 24.00   | 22.00    | 18.00   | X        | X        | X        |
| 2002   | Reparatii curente  | 2.00             | 0.00  | 0.00                   | 2.00    | 0.00     | 0.00    | X        | X        | X        |
| 2005   | Bunuri de natura obiectelor de inventar  | 25.00            | 0.00  | 2.00                   | 20.00   | 2.00     | 1.00    | X        | X        | X        |
| 200530 | Alte obiecte de inventar   | 25.00            | 0.00  | 2.00                   | 20.00   | 2.00     | 1.00    | X        | X        | X        |
| 2006   | Daplasari, detasari, transferari   | 1.00             | 0.00  | 1.00                   | 0.00    | 0.00     | 0.00    | X        | X        | X        |
| 200601 | Deplasari interne, detasari, transferari   | 1.00             | 0.00  | 1.00                   | 0.00    | 0.00     | 0.00    | X        | X        | X        |
| 2011   | Carti, publicatii si materiale documentare   | 2.00             | 0.00  | 0.00                   | 1.00    | 0.50     | 0.50    | X        | X        | X        |
| 2013   | Pregatire profesionala   | 2.00             | 0.00  | 0.00                   | 2.00    | 0.00     | 0.00    | X        | X        | X        |
| 2025   | Cheltuieli judiciare si extrajudiciare derivate din actiuni in reprezentarea intereselor statului, potrivit dispozitiilor legale | 5.00             | 0.00  | 0.00                   | 3.00    | 2.00     | 0.00    | X        | X        | X        |
| 2030   | Alte cheltuieli  | 998.00           | 0.00  | 11.00                  | 405.00  | 404.00   | 178.00  | X        | X        | X        |
| 203001 | Reclama si publicitate   | 5.00             | 0.00  | 0.00                   | 3.00    | 2.00     | 0.00    | X        | X        | X        |
| 203003 | Prime de asigurare non-viata   | 6.00             | 0.00  | 1.00                   | 2.00    | 2.00     | 1.00    | X        | X        | X        |
| 203030 | Alte cheltuieli cu bunuri si servicii  | 987.00           | 0.00  | 10.00                  | 400.00  | 400.00   | 177.00  | X        | X        | X        |
| 671003 | Servicii culturale   | 2,779.00         | 0.00  | 527.00                 | 905.00  | 862.00   | 485.00  | 3,133.00 | 3,201.00 | 3,301.00 |

| Cod       | Denumire indicator                  | Buget 2021       |   |                        |         |          |         |          |          |          |  | Estimari |  |  |
|-----------|-------------------------------------|------------------|---|------------------------|---------|----------|---------|----------|----------|----------|--|----------|--|--|
|           |                                     | Prevederi anuale |   | Prevederi trimestriale |         |          |         | 2022     | 2023     | 2024     |  |          |  |  |
|           |                                     | Program an       | din care credite bugetare destinate sfingerii platilor restante | Trim I                 | Trim II | Trim III | Trim IV |          |          |          |  |          |  |  |
| 1=3+4+5+6 | 2                                   | 3                | 4   | 5                      | 6       | 7        | 8       | 9        |          |          |  |          |  |  |
| A         | B                                   |                  |   |                        |         |          |         |          |          |          |  |          |  |  |
| 67100330  | Alte servicii culturale             | 2,779.00         | 0.00  | 527.00                 | 905.00  | 862.00   | 485.00  | 3,133.00 | 3,201.00 | 3,301.00 |  |          |  |  |
| 9610      | Rezerve, Excedent/Deficit           | 0.00             | 0.00  | 0.00                   | 0.00    | 0.00     | 0.00    | 0.00     | 0.00     | 0.00     |  |          |  |  |
| 9710      | Rezerve                             | 0.00             | 0.00  | 0.00                   | 0.00    | 0.00     | 0.00    | 0.00     | 0.00     | 0.00     |  |          |  |  |
| 9810      | Excedent                            | 0.00             | 0.00  | 0.00                   | 0.00    | 0.00     | 0.00    | 0.00     | 0.00     | 0.00     |  |          |  |  |
| 981096    | Excedentul sectiunii de functionare | 0.00             | 0.00  | 0.00                   | 0.00    | 0.00     | 0.00    | 0.00     | 0.00     | 0.00     |  |          |  |  |
| 9910      | Deficit                             | 0.00             | 0.00  | 0.00                   | 0.00    | 0.00     | 0.00    | 0.00     | 0.00     | 0.00     |  |          |  |  |
| 991096    | Deficitul sectiunii de functionare  | 0.00             | 0.00  | 0.00                   | 0.00    | 0.00     | 0.00    | 0.00     | 0.00     | 0.00     |  |          |  |  |

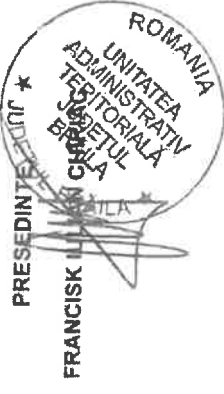
 ROMANIA  
 UNITATEA ADMINISTRATIV TERITORIALA  
 JUDEȚUL BUZIAȘI  
 COMUNA BUZIAȘI  
 PRESEDINTE  
 FRANCISK IONEL  
 CIOABA

ORDONATOR PRINCIPAL DE CREDITE,  
 VICEPRESEDINTE  
 IONEL EPIUREANU

DIRECTOR EXECUTIV D.A.P.E.B.,  
 DRAGUȚA DAN

*(Handwritten signature)*

**Bugetul institutiilor publice și activităților finanțate integral sau parțial din venituri proprii centralizate la venituri pe capitate și subcapitale și la cheltuieli pe capitate, subcapitale și paragrafe, pe titluri de cheltuieli, articole și alineate pe anul 2021 și estimări pe anul 2022-2024**

| Cod      | Denumire indicator  | Buget 2021       |   |                        |         |          |         | Estimări |       |       |
|----------|---|------------------|---|------------------------|---------|----------|---------|----------|-------|-------|
|          |   | Prevederi anuale |   | Prevederi trimestriale |         |          |         | 2022     | 2023  | 2024  |
|          |   | Program an       | din care credite bugetare destinate stingerii platilor restante | Trim I                 | Trim II | Trim III | Trim IV |          |       |       |
| A        | B   | 1=3+4+5+6        | 2   | 3                      | 4       | 5        | 6       | 7        | 8     | 9     |
|          | SECTIUNEA DE DEZVOLTARE   |                  |   |                        |         |          |         |          |       |       |
| 000110   | TOTAL VENITURI  |                  |   |                        |         |          |         |          |       |       |
| 001710   | IV. SUBVENTII   | 45.00            |   | 0.00                   | 45.00   | 0.00     | 0.00    | 50.00    | 55.00 | 60.00 |
| 001810   | SUBVENTII DE LA ALTE NIVELE ALE ADMINISTRATIEI PUBLICE                | 45.00            |   | 0.00                   | 45.00   | 0.00     | 0.00    | 50.00    | 55.00 | 60.00 |
| 4310     | Subvenții de la alte administrații                                    |                  |   |                        |         |          |         |          |       |       |
| 431019   | Subvenții pentru instituții publice destinate secțiunii de dezvoltare | 45.00            |   | 0.00                   | 45.00   | 0.00     | 0.00    | 50.00    | 55.00 | 60.00 |
|          |   | 45.00            |   | 0.00                   | 45.00   | 0.00     | 0.00    | 50.00    | 55.00 | 60.00 |
| 4910     | TOTAL CHELTUIELI  |                  |   |                        |         |          |         |          |       |       |
| 70       | CHELTUIELI DE CAPITAL   | 45.00            | 0.00  | 0.00                   | 45.00   | 0.00     | 0.00    | 50.00    | 55.00 | 60.00 |
| 71       | TITLUL XIII ACTIVE NEFINANCIARE                                       | 45.00            | 0.00  | 0.00                   | 45.00   | 0.00     | 0.00    | 50.00    | 55.00 | 60.00 |
| 7101     | Active fixe   | 45.00            | 0.00  | 0.00                   | 45.00   | 0.00     | 0.00    | 50.00    | 55.00 | 60.00 |
| 710102   | Masini, echipamente și mijloace de transport                          | 45.00            | 0.00  | 0.00                   | 45.00   | 0.00     | 0.00    | X        | X     | X     |
| 6310     | Partea a III-a Cheltuieli Social - Culturale                          | 45.00            | 0.00  | 0.00                   | 45.00   | 0.00     | 0.00    | X        | X     | X     |
| 6710     | Cultura, recreere și religie  | 45.00            | 0.00  | 0.00                   | 45.00   | 0.00     | 0.00    | 50.00    | 55.00 | 60.00 |
| 70       | CHELTUIELI DE CAPITAL   | 45.00            | 0.00  | 0.00                   | 45.00   | 0.00     | 0.00    | 50.00    | 55.00 | 60.00 |
| 71       | TITLUL XIII ACTIVE NEFINANCIARE                                       | 45.00            | 0.00  | 0.00                   | 45.00   | 0.00     | 0.00    | 50.00    | 55.00 | 60.00 |
| 7101     | Active fixe   | 45.00            | 0.00  | 0.00                   | 45.00   | 0.00     | 0.00    | 50.00    | 55.00 | 60.00 |
| 710102   | Masini, echipamente și mijloace de transport                          | 45.00            | 0.00  | 0.00                   | 45.00   | 0.00     | 0.00    | X        | X     | X     |
| 671003   | Servicii culturale  | 45.00            | 0.00  | 0.00                   | 45.00   | 0.00     | 0.00    | X        | X     | X     |
| 67100330 | Alte servicii culturale   | 45.00            | 0.00  | 0.00                   | 45.00   | 0.00     | 0.00    | 50.00    | 55.00 | 60.00 |
| 9610     | Rezerve, Excedent/Deficit   | 0.00             | 0.00  | 0.00                   | 45.00   | 0.00     | 0.00    | 50.00    | 55.00 | 60.00 |
| 9710     | Rezerve   | 0.00             | 0.00  | 0.00                   | 0.00    | 0.00     | 0.00    | 0.00     | 0.00  | 0.00  |
| 9810     | Excedent  | 0.00             | 0.00  | 0.00                   | 0.00    | 0.00     | 0.00    | 0.00     | 0.00  | 0.00  |

69

20

| Cod    | Denumirea indicator                | Buget 2021       |   |                        |         |          |         |      |      |      |      | Estimari |      |  |
|--------|------------------------------------|------------------|---|------------------------|---------|----------|---------|------|------|------|------|----------|------|--|
|        |                                    | Prevederi anuale |   | Prevederi trimestriale |         |          |         | 7    | 8    | 9    | 2023 | 2024     |      |  |
|        |                                    | Program an       | din care credine bugetare destinate stingerii platilor restante | Trim I                 | Trim II | Trim III | Trim IV |      |      |      |      |          |      |  |
| A      | B                                  | 1=3+4+5+6        | 2   | 3                      | 4       | 5        | 6       | 7    | 8    | 9    |      |          |      |  |
| 981097 | Excedentul sectiunii de dezvoltare | 0.00             | 0.00  | 0.00                   | 0.00    | 0.00     | 0.00    | 0.00 | 0.00 | 0.00 | 0.00 | 0.00     | 0.00 |  |
| 9910   | Deficit                            | 0.00             | 0.00  | 0.00                   | 0.00    | 0.00     | 0.00    | 0.00 | 0.00 | 0.00 | 0.00 | 0.00     | 0.00 |  |
| 991097 | Deficitul sectiunii de dezvoltare  | 0.00             | 0.00  | 0.00                   | 0.00    | 0.00     | 0.00    | 0.00 | 0.00 | 0.00 | 0.00 | 0.00     | 0.00 |  |

PRESEDINTE,

FRANCISK IULIAN  

ORDNATOR PRINCIPAL DE CREDITE,

VICEPRESEDINTE  
 IONEL EPUREANU  

DIRECTOR EXECUTIV D.A.P.E.B.,

DRAGUTA DAN  



PROGRAMUL DE INVESTIȚII PUBLICE  
PE ANUL 2021 SI ESTIMARI PE ANII 2022-2024

| DENUMIRE OBIECTIV DE INVESTITII                                 | mli lei       |               |               |              |
|---|---------------|---------------|---------------|--------------|
|   | 1             | 2             | 3             | 4            |
| VALOAREA<br>OBIECTIVULUI DE<br>INVESTITII AFERENT<br>BUGET 2021 | ESTIMARI 2022 | ESTIMARI 2023 | ESTIMARI 2024 |              |
| 0   |               |               |               |              |
| <b>CAPITOLUL 67.10 CULTURA , RECREERE SI RELIGIE</b>            |               |               |               |              |
| <b>TRANSFERURI DE CAPITAL DE LA CONSILIUL JUDETEAN BRAILA</b>   |               |               |               |              |
| <b>C. Alte cheltuieli de investitii , DIN CARE :</b>            |               |               |               |              |
| <b>b. dotari independente</b>                                   |               |               |               |              |
| Incinta acustica  | 13.30         | 0.00          | 0.00          | 0.00         |
| Cablu multicoare de scena                                       | 3.20          | 0.00          | 0.00          | 0.00         |
| Subwoofer activ   | 24.00         | 0.00          | 0.00          | 0.00         |
| Obiectiv foto   | 4.50          | 0.00          | 0.00          | 0.00         |
| <b>TOTAL b. dotari independente</b>                             | <b>45.00</b>  | <b>50.00</b>  | <b>55.00</b>  | <b>60.00</b> |
| <b>TOTAL C. Alte cheltuieli de investitii</b>                   | <b>45.00</b>  | <b>50.00</b>  | <b>55.00</b>  | <b>60.00</b> |
| <b>TOTAL CAPITOLUL 67.10</b>                                    | <b>45.00</b>  | <b>50.00</b>  | <b>55.00</b>  | <b>60.00</b> |



PRESEDINTE  
FRANCISK IULIAN

ORDONATOR PRINCIPAL DE CREDITE  
VICEPRESEDINTE

IONEL BURBANU

DIRECTOR EXECUTIV D.A.P.E.B.,

DRAGUTAIAN

Suprascrie  
si  
ambina

21



ROMANIA  
JUDETUL BRAILA  
CONSILIUL JUDETEAN

HOTARAREA NR.132  
din 22 iulie 2021

**privind: rectificarea bugetului Judetului Braila pe anul 2021 si estimarile pe anii 2022-2024 si a Programului de investitii publice pe anul 2021 si estimarile pe anii 2022-2024**

Consiliul Judetean Braila, intrunit in sedinta ordinara la data de 22 iulie 2021;

Avand in vedere:

- Referatul de aprobare initiat de Presedintele Consiliului Judetean Braila;
- Raportul de specialitate al Directiei Administrare Patrimoniu si Evidenta Bugetara inregistrat la nr.14103/16.07.2021, cu privire la rectificarea bugetului Judetului Braila pe anul 2021 si estimarile pe anii 2022-2024 si a Programului de investitii publice pe anul 2021 si estimari pe anii 2022-2024;
- Raportul de specialitate al Directiei Administratie Publica, Contencios, inregistrat la nr.14101/16.07.2021, cu privire la rectificarea bugetului Judetului Braila pe anul 2021 si estimarile pe anii 2022-2024 si a Programului de investitii publice pe anul 2021 si estimari pe anii 2022-2024;
- Propunerile institutiilor publice de sub autoritatea Consiliului Judetean Braila privind rectificarea bugetului pe anul 2021 si ale directiilor de specialitate si serviciilor din cadrul aparatului propriu al Consiliului Judetean Braila;
- Avizul Comisiei buget – finante, administrarea domeniului public si privat al judetului;
- Prevederile Legii bugetului de stat pe anul 2021 nr.15 /2021;
- Prevederile Legii finantelor publice locale nr.273/2006, cu modificarile si completarile ulterioare;

Conform prevederilor art.19, alin.(2), art.49, alin.(4) - (7), din Legea nr.273/2006 privind finantele publice locale, cu modificarile si completarile ulterioare;

In baza prevederilor art. 173, alin.3, lit.a, din O.U.G 57/2019 privind Codul administrativ, cu modificarile si completarile ulterioare;

In temeiul art.196 alin.1, lit.a din O.U.G 57/2019 privind Codul administrativ, cu modificarile si completarile ulterioare.

**HOTARASTE :**

**Art.1** Se aproba rectificarea bugetului local al Judetului Braila, pe anul 2021 si estimarile pe anii 2022-2024, conform anexei nr.1, parte integranta din prezenta hotarare.

**Art.2** Se aproba rectificarea bugetului local al Judetului Braila, sectiunea de functionare, pe anul 2021 si estimarile pe anii 2022-2024, conform anexei nr.1a, parte integranta din prezenta hotarare.

**Art.3** Se aproba rectificarea bugetului local al Judetului Braila, sectiunea de dezvoltare, pe anul 2021 si estimarile pe anii 2022-2024, conform anexei nr.1b, parte integranta din prezenta hotarare.

**Art.4** Se aproba rectificarea bugetului propriu de venituri si cheltuieli pe capitole, titluri, articole, alineate pe anul 2021 si estimarile pe anii 2022-2024 al aparatului de specialitate al Consiliului Judetean Braila, conform anexei nr. 2, parte integranta din prezenta hotarare.

**Art.5** Se aproba rectificarea bugetului de venituri si cheltuieli pe anul 2021 si estimarile pe anii 2022-2024 al Bibliotecii Judetene "Panait Istrati" Braila, conform anexei nr.3-4, parte integranta din prezenta hotarare.

**Art.6** Se aproba virarile de credite bugetare intre subcapitolele bugetului de venituri si cheltuieli pe anul 2021 si estimarile pe anii 2022-2024 pentru Directia Generala de Protectia Copilului si Asistenta Sociala Braila, conform anexelor nr.5 -7, parti integrante din prezenta hotarare.

**Art.7** Se aproba rectificarea bugetului de venituri si cheltuieli al institutiilor publice si activitatilor finantate integral sau partial din venituri proprii pe anul 2021 si estimarile pe anii 2022-2024, conform anexei nr.8, parte integranta din prezenta hotarare.

**Art.8** Se aproba rectificarea bugetului de venituri si cheltuieli al institutiilor publice si activitatilor finantate integral sau partial din venituri proprii pe anul 2021 si estimarile pe anii 2022-2024, sectiunea de functionare, conform anexei nr.8a, parte integranta din prezenta hotarare.

**Art.9** Se aproba rectificarea bugetului de venituri si cheltuieli al institutiilor publice si activitatilor finantate integral sau partial din venituri proprii pe anul 2021 si estimarile pe anii 2022-2024, sectiunea de dezvoltare, conform anexei nr.8b, parte integranta din prezenta hotarare.

**Art.10** Se aproba rectificarea bugetului de venituri si cheltuieli pe anul 2021 si estimarile pe anii 2022-2024 la nivelul Spitalului Judetean de Urgenta Braila, conform anexei nr.9-11, parti integrante din prezenta hotarare.

**Art.11** Se aproba rectificarea bugetului de venituri si cheltuieli pe anul 2021 si estimarile pe anii 2022-2024 la nivelul Spitalului de Pneumoftiziologie Braila, conform anexei nr.12-14, parti integrante din prezenta hotarare.

**Art.12** Se aproba rectificarea bugetului de venituri si cheltuieli pe anul 2021 si estimarile pe anii 2022-2024 la nivelul Muzeului Brailei "CAROL I", conform anexei nr.15, parte integranta din prezenta hotarare.

**Art.13** Se aproba rectificarea bugetului de venituri si cheltuieli pe anul 2021 si estimarile pe anii 2022-2024 la nivelul Centrului Judetean pentru Conservarea si Promovarea Culturii Traditionale Braila, conform anexei nr.16, parte integranta din prezenta hotarare.

**Art.14** Se aproba rectificarea Programului anual de investitii publice pe anul 2021 si estimarile pe anii 2022-2024 al Unitatii Administrativ Teritoriale Judetul Braila, pe grupe de investitii, conform anexei nr.17, parte integranta din prezenta hotarare.

**Art.15** Se aproba modificarea sumei bugetate din excedentul anilor precedenti al bugetului local al Judetului Braila, la 116.892,64 mii lei, pentru finantarea cheltuielilor sectiunii de dezvoltare.

**Art.16** Prezenta hotarare intra in vigoare la data aprobarii.

**Art.17** Directia Administrare Patrimoniu si Evidenta Bugetara va aduce la indeplinire prevederile prezentei hotarari.

**Art.18** Prin grija Compartimentului cancelarie si arhiva din cadrul Directiei Administratie Publica-Contencios, prezenta hotarare va fi adusa la cunostinta celor interesati.

Hotararea a fost adoptata cu 21 de voturi „Pentru”. S-au abtinut de la vot urmatoorii domni consilieri judeteni: Bucalau Alexandru, Capatina Marian, Dorobantu Stavarel, Lungu Danut, Necoara Anamaria, Pascale Daniela Andrela, Pricop Cristian Florinel, Varga Vasile Constantin.

**PRESEDINTE**  
**FRANCISK-IVLIAN CHIRIAC**



**CONTRASEMNEAZA**  
**SECRETAR GENERAL AL JUDETELUI**  
**DUMITREL PRICEPUTU**



Bugetul detaliat la veniturile pe capicole si subcapicole si la cheltuielile pe capicole, subcapicole,  
titluri, articole de cheltuieli si paragrate pe trimestre pe anul 2021 si estimari pe anii 2022-  
2024

Anexa nr. 19  
CA HcJ NR 130/2024

-mii lei-

| Cod Indicator | Denumire indicatori  | Prevederi anuale |               |                  |   | Prevederi trimestriale |         |          |         | Estimari |          |          |
|---------------|--|------------------|---------------|------------------|---|------------------------|---------|----------|---------|----------|----------|----------|
|               |  | Buget aprobat    | Influenta +/- | Buget rectificat | din care credite bugetare destinate stingerii platilor restante | Trim I                 | Trim II | Trim III | Trim IV | 2022     | 2023     | 2024     |
| B             | A  | 1=5+6+7+8        | 2             | 3                | 4   | 5                      | 6       | 7        | 8       | 9        | 10       | 11       |
|               | SECTIUNEA DE FUNCTIONARE • SECTIUNE DE DEZVOLTARE  |                  |               |                  |   |                        |         |          |         |          |          |          |
| 000110        | TOTAL VENITURI   | 2,824.00         | 34.61         | 2,858.61         |   | 527.00                 | 950.00  | 896.61   | 485.00  | 3,183.00 | 3,256.00 | 3,361.00 |
| 000210        | . VENITURI CURENTE   | 13.00            | 34.61         | 47.61            |   | 2.00                   | 5.00    | 35.61    | 5.00    | 100.00   | 110.00   | 120.00   |
| 001210        | C. VENITURI NEFISCALE  | 13.00            | 34.61         | 47.61            |   | 2.00                   | 5.00    | 35.61    | 5.00    | 100.00   | 110.00   | 120.00   |
| 001410        | C2. VANZARI DE BUNURI SI SERVICII  | 13.00            | 34.61         | 47.61            |   | 2.00                   | 5.00    | 35.61    | 5.00    | 100.00   | 110.00   | 120.00   |
| 3310          | Venituri din prestari de servicii si alte activitati                                     | 13.00            | 0.00          | 13.00            |   | 2.00                   | 5.00    | 1.00     | 5.00    | 100.00   | 110.00   | 120.00   |
| 331016        | Venituri din valorificarea produselor obtinute din activitatea proprie sau anexa         | 1.00             | 0.00          | 1.00             |   | 1.00                   | 0.00    | 0.00     | 0.00    | 2.00     | 2.00     | 2.00     |
| 331019        | Venituri din serbari si spectacole scolare, manifestari culturale, artistice si sportive | 10.00            | 0.00          | 10.00            |   | 0.00                   | 4.00    | 1.00     | 5.00    | 95.00    | 105.00   | 115.00   |
| 331050        | Alte venituri din prestari de servicii si alte activitati                                | 2.00             | 0.00          | 2.00             |   | 1.00                   | 1.00    | 0.00     | 0.00    | 3.00     | 3.00     | 3.00     |
| 3710          | Transferuri voluntare, altele decat subventiile  | 0.00             | 34.61         | 34.61            |   | 0.00                   | 0.00    | 34.61    | 0.00    | 0.00     | 0.00     | 0.00     |
| 371001        | Donatii si sponsorizari  | 0.00             | 34.61         | 34.61            |   | 0.00                   | 0.00    | 34.61    | 0.00    | 0.00     | 0.00     | 0.00     |
| 001710        | V. SUBVENTII   | 2,811.00         | 0.00          | 2,811.00         |   | 525.00                 | 945.00  | 861.00   | 480.00  | 3,083.00 | 3,146.00 | 3,241.00 |
| 001810        | SUBVENTII DE LA ALTE NIVELE ALE ADMINISTRATIEI PUBLICE                                   | 2,811.00         | 0.00          | 2,811.00         |   | 525.00                 | 945.00  | 861.00   | 480.00  | 3,083.00 | 3,146.00 | 3,241.00 |
| 4310          | Subventii de la alte administratii   | 2,811.00         | 0.00          | 2,811.00         |   | 525.00                 | 945.00  | 861.00   | 480.00  | 3,083.00 | 3,146.00 | 3,241.00 |
| 431009        | Subventii pentru institutii publice  | 2,766.00         | 0.00          | 2,766.00         |   | 525.00                 | 900.00  | 861.00   | 480.00  | 3,033.00 | 3,091.00 | 3,181.00 |
| 431019        | Subventii pentru institutii publice destinate sectiunii de dezvoltare                    | 45.00            | 0.00          | 45.00            |   | 0.00                   | 45.00   | 0.00     | 0.00    | 50.00    | 55.00    | 60.00    |
| 4910          | TOTAL CHELTUIELI   | 2,824.00         | 34.61         | 2,858.61         | 0.00  | 527.00                 | 950.00  | 896.61   | 485.00  | 3,183.00 | 3,256.00 | 3,361.00 |
| 01            | CHELTUIELI CURENTE   | 2,779.00         | 43.51         | 2,822.51         | 0.00  | 527.00                 | 905.00  | 905.51   | 485.00  | 3,133.00 | 3,201.00 | 3,301.00 |
| 10            | TITLUL I CHELTUIELI DE PERSONAL  | 1,538.00         | 8.90          | 1,546.90         | 0.00  | 447.00                 | 413.00  | 415.90   | 271.00  | 1,775.00 | 1,775.00 | 1,775.00 |
| 1001          | Cheletuile salariale in bani   | 1,504.00         | 8.90          | 1,512.90         | 0.00  | 436.00                 | 403.00  | 406.90   | 267.00  | X        | X        | X        |
| 100101        | Salarii de baza  | 1,228.00         | 8.90          | 1,236.90         | 0.00  | 350.00                 | 335.00  | 339.90   | 212.00  | X        | X        | X        |
| 100105        | Sporuri pentru conditii de munca   | 141.00           | 0.00          | 141.00           | 0.00  | 38.00                  | 35.00   | 37.00    | 31.00   | X        | X        | X        |
| 100113        | Drepturi de delegare   | 1.00             | 0.00          | 1.00             | 0.00  | 0.00                   | 1.00    | 0.00     | 0.00    | X        | X        | X        |

195

| Cod Indicator | Denumire indicatori  | Prevederi anuale |               |                  |   | Prevederi trimestriale |         |          |         | Estimari |          |          |
|---------------|--|------------------|---------------|------------------|---|------------------------|---------|----------|---------|----------|----------|----------|
|               |  | Buget aprobat    | Influenta +/- | Buget rectificat | din care credite bugetare destinate stingerii platilor restante | Trim I                 | Trim II | Trim III | Trim IV | 2022     | 2023     | 2024     |
| B             | A  | 1=5+6+7+8        | 2             | 3                | 4   | 5                      | 6       | 7        | 8       | 9        | 10       | 11       |
| 100117        | Indemnizatii de hrana  | 104.00           | 0.00          | 104.00           | 0.00  | 28.00                  | 24.00   | 28.00    | 24.00   | X        | X        | X        |
| 100130        | Alte drepturi salariale in bani  | 30.00            | 0.00          | 30.00            | 0.00  | 20.00                  | 8.00    | 2.00     | 0.00    | X        | X        | X        |
| 1003          | Contributii  | 34.00            | 0.00          | 34.00            | 0.00  | 11.00                  | 10.00   | 9.00     | 4.00    | X        | X        | X        |
| 100307        | Contributia asiguratorie pentru munca  | 34.00            | 0.00          | 34.00            | 0.00  | 11.00                  | 10.00   | 9.00     | 4.00    | X        | X        | X        |
| 20            | TITLUL II BUNURI SI SERVICII   | 1,241.00         | 34.61         | 1,275.61         | 0.00  | 80.00                  | 492.00  | 489.61   | 214.00  | 1,358.00 | 1,426.00 | 1,526.00 |
| 2001          | Bunuri si servicii   | 208.00           | -6.00         | 200.00           | 0.00  | 66.00                  | 59.00   | 40.50    | 34.50   | X        | X        | X        |
| 200101        | Furnituri de birou   | 30.00            | 0.00          | 30.00            | 0.00  | 4.00                   | 10.00   | 10.00    | 6.00    | X        | X        | X        |
| 200102        | Materiale pentru curatenie   | 3.00             | 0.00          | 3.00             | 0.00  | 1.00                   | 1.00    | 0.50     | 0.50    | X        | X        | X        |
| 200103        | Încalzit, iluminat si forta motrica  | 52.00            | 0.00          | 52.00            | 0.00  | 25.00                  | 12.00   | 8.00     | 7.00    | X        | X        | X        |
| 200104        | Apa, canal si salubritate  | 4.80             | 0.00          | 4.80             | 0.00  | 2.00                   | 2.00    | 0.20     | 0.60    | X        | X        | X        |
| 200105        | Carburanti si lubrifianti  | 5.00             | 0.00          | 5.00             | 0.00  | 1.00                   | 2.00    | 2.00     | 0.00    | X        | X        | X        |
| 200106        | Piese de schimb  | 5.00             | 0.00          | 5.00             | 0.00  | 2.00                   | 2.00    | 1.00     | 0.00    | X        | X        | X        |
| 200108        | Posta, telecomunicatii, radio, tv, internet  | 8.00             | 0.00          | 8.00             | 0.00  | 3.00                   | 2.50    | 1.50     | 1.00    | X        | X        | X        |
| 200109        | Materiale si prestari de servicii cu caracter functional   | 8.20             | 0.00          | 8.20             | 0.00  | 2.00                   | 3.50    | 1.30     | 1.40    | X        | X        | X        |
| 200130        | Alte bunuri si servicii pentru intretinere si functionare  | 90.00            | -6.00         | 84.00            | 0.00  | 26.00                  | 24.00   | 16.00    | 16.00   | X        | X        | X        |
| 2002          | Reparatii curente  | 2.00             | 0.00          | 2.00             | 0.00  | 0.00                   | 2.00    | 0.00     | 0.00    | X        | X        | X        |
| 2005          | Bunuri de natura obiectelor de inventar  | 25.00            | 0.00          | 25.00            | 0.00  | 2.00                   | 20.00   | 2.00     | 1.00    | X        | X        | X        |
| 200530        | Alte obiecte de inventar   | 25.00            | 0.00          | 25.00            | 0.00  | 2.00                   | 20.00   | 2.00     | 1.00    | X        | X        | X        |
| 2006          | Deplasari, deplasari, transferari  | 1.00             | 0.00          | 1.00             | 0.00  | 1.00                   | 0.00    | 0.00     | 0.00    | X        | X        | X        |
| 200601        | Deplasari interne, detasari, transferari   | 1.00             | 0.00          | 1.00             | 0.00  | 1.00                   | 0.00    | 0.00     | 0.00    | X        | X        | X        |
| 2011          | Carti, publicatii si materiale documentare   | 2.00             | 0.00          | 2.00             | 0.00  | 0.00                   | 1.00    | 0.50     | 0.50    | X        | X        | X        |
| 2013          | Programe profesionale  | 2.00             | 6.00          | 8.00             | 0.00  | 0.00                   | 2.00    | 6.00     | 0.00    | X        | X        | X        |
| 2025          | Cheltuieli judiciare si extrajudiciare derivate din actiuni in reprezentarea intereselor statului, potrivit dispozitiilor legale | 5.00             | 0.00          | 5.00             | 0.00  | 0.00                   | 3.00    | 2.00     | 0.00    | X        | X        | X        |
| 2030          | Alte cheltuieli  | 998.00           | 34.61         | 1,032.61         | 0.00  | 11.00                  | 405.00  | 438.61   | 178.00  | X        | X        | X        |
| 203001        | Reclama si publicitate   | 5.00             | 0.00          | 5.00             | 0.00  | 0.00                   | 3.00    | 2.00     | 0.00    | X        | X        | X        |
| 203003        | Prime de asigurare non-viata   | 6.00             | 0.00          | 6.00             | 0.00  | 1.00                   | 2.00    | 2.00     | 1.00    | X        | X        | X        |
| 203030        | Alte cheltuieli cu bunuri si servicii  | 987.00           | 34.61         | 1,021.61         | 0.00  | 10.00                  | 400.00  | 434.61   | 177.00  | X        | X        | X        |
| 70            | CHELTUIELI DE CAPITAL  | 45.00            | 0.00          | 45.00            | 0.00  | 0.00                   | 45.00   | 0.00     | 0.00    | 50.00    | 55.00    | 60.00    |
| 71            | TITLUL XIII ACTIVE NEFINANCIARE  | 45.00            | 0.00          | 45.00            | 0.00  | 0.00                   | 45.00   | 0.00     | 0.00    | 50.00    | 55.00    | 60.00    |
| 7101          | Active fixe  | 45.00            | 0.00          | 45.00            | 0.00  | 0.00                   | 45.00   | 0.00     | 0.00    | X        | X        | X        |
| 710101        | Construcții  | 0.00             | 0.00          | 0.00             | 0.00  | 0.00                   | 0.00    | 0.00     | 0.00    | X        | X        | X        |
| 710102        | Masini, echipamente si mijloace de transport   | 45.00            | 0.00          | 45.00            | 0.00  | 0.00                   | 45.00   | 0.00     | 0.00    | X        | X        | X        |

| Cod Indicator | Denumire indicatori  | Prevederi anuale |               |                  |   |        | Prevederi trimestriale |          |         |          | Estimari |          |  |
|---------------|--|------------------|---------------|------------------|---|--------|------------------------|----------|---------|----------|----------|----------|--|
|               |  | Buget aprobat    | Influenta +/- | Buget rectificat | din care credite bugetare destinate stingerii platilor restante | Trim I | Trim II                | Trim III | Trim IV | 2022     | 2023     | 2024     |  |
| B             | A  | 1=5+6+7+8        | 2             | 3                | 4   | 5      | 6                      | 7        | 8       | 9        | 10       | 11       |  |
| 84            | PLATI EFECTUATE IN ANII PRECEDENTI SI RECUPERATE IN ANUL CURENT (85.01)    | 0.00             | -8.90         | -8.90            | 0.00  | 0.00   | 0.00                   | -8.90    | 0.00    | 0.00     | 0.00     | 0.00     |  |
| 85            | TITLUL XIX PLATI EFECTUATE IN ANII PRECEDENTI SI RECUPERATE IN ANUL CURENT | 0.00             | -8.90         | -8.90            | 0.00  | 0.00   | 0.00                   | -8.90    | 0.00    | 0.00     | 0.00     | 0.00     |  |
| 8501          | Plati efectuate in anii precedenti si recuperate in anul curent            | 0.00             | -8.90         | -8.90            | 0.00  | 0.00   | 0.00                   | -8.90    | 0.00    | 0.00     | X        | X        |  |
| 850101        | Plati efectuate in anii precedenti si recuperate in anul curent SF         | 0.00             | -8.90         | -8.90            | 0.00  | 0.00   | 0.00                   | -8.90    | 0.00    | 0.00     | X        | X        |  |
| 6310          | Partea a III-a Cheltuieli Social - Culturale                               | 2,824.00         | 34.61         | 2,858.61         | 0.00  | 527.00 | 950.00                 | 896.61   | 485.00  | 3,183.00 | 3,256.00 | 3,361.00 |  |
| 6710          | Cultura, recreere si religie   | 2,824.00         | 34.61         | 2,858.61         | 0.00  | 527.00 | 950.00                 | 896.61   | 485.00  | 3,183.00 | 3,256.00 | 3,361.00 |  |
| 01            | CHELTUIELI CURENTE   | 2,779.00         | 43.51         | 2,822.51         | 0.00  | 527.00 | 905.00                 | 905.51   | 485.00  | 3,133.00 | 3,201.00 | 3,301.00 |  |
| 10            | TITLUL I CHELTUIELI DE PERSONAL  | 1,538.00         | 8.90          | 1,546.90         | 0.00  | 447.00 | 413.00                 | 415.90   | 271.00  | 1,775.00 | 1,775.00 | 1,775.00 |  |
| 1001          | Cheltuieli salariale in bani   | 1,504.00         | 8.90          | 1,512.90         | 0.00  | 436.00 | 403.00                 | 406.90   | 267.00  | X        | X        | X        |  |
| 100101        | Salarii de baza  | 1,228.00         | 8.90          | 1,236.90         | 0.00  | 350.00 | 335.00                 | 339.90   | 212.00  | X        | X        | X        |  |
| 100105        | Sporuri pentru conditii de munca   | 141.00           | 0.00          | 141.00           | 0.00  | 38.00  | 35.00                  | 37.00    | 31.00   | X        | X        | X        |  |
| 100105        | Sporuri pentru conditii de munca   | 1.00             | 0.00          | 1.00             | 0.00  | 0.00   | 1.00                   | 0.00     | 0.00    | X        | X        | X        |  |
| 100113        | Drepturi de delegare   | 104.00           | 0.00          | 104.00           | 0.00  | 28.00  | 24.00                  | 28.00    | 24.00   | X        | X        | X        |  |
| 100117        | Indemnizatii de hrana  | 30.00            | 0.00          | 30.00            | 0.00  | 20.00  | 8.00                   | 2.00     | 0.00    | X        | X        | X        |  |
| 100130        | Alte drepturi salariale in bani  | 34.00            | 0.00          | 34.00            | 0.00  | 11.00  | 10.00                  | 9.00     | 4.00    | X        | X        | X        |  |
| 1003          | Contributii  | 34.00            | 0.00          | 34.00            | 0.00  | 11.00  | 10.00                  | 9.00     | 4.00    | X        | X        | X        |  |
| 100307        | Contributia asiguratorie pentru munca                                      | 1,241.00         | 34.61         | 1,275.61         | 0.00  | 80.00  | 492.00                 | 489.61   | 214.00  | 1,358.00 | 1,426.00 | 1,526.00 |  |
| 20            | TITLUL II BUNURI SI SERVICII   | 206.00           | -6.00         | 200.00           | 0.00  | 66.00  | 59.00                  | 40.50    | 34.50   | X        | X        | X        |  |
| 2001          | Bunuri si servicii   | 30.00            | 0.00          | 30.00            | 0.00  | 4.00   | 10.00                  | 10.00    | 6.00    | X        | X        | X        |  |
| 200101        | Furnituri de bitou   | 3.00             | 0.00          | 3.00             | 0.00  | 1.00   | 1.00                   | 0.50     | 0.50    | X        | X        | X        |  |
| 200102        | Materiala pentru curatenie   | 52.00            | 0.00          | 52.00            | 0.00  | 25.00  | 12.00                  | 8.00     | 7.00    | X        | X        | X        |  |
| 200103        | Incalziti, iluminati si forta motrica                                      | 4.80             | 0.00          | 4.80             | 0.00  | 2.00   | 2.00                   | 0.20     | 0.60    | X        | X        | X        |  |
| 200104        | Apa, canal si salubritate  | 5.00             | 0.00          | 5.00             | 0.00  | 1.00   | 2.00                   | 2.00     | 0.00    | X        | X        | X        |  |
| 200105        | Carburanti si lubrifianti  | 5.00             | 0.00          | 5.00             | 0.00  | 2.00   | 2.00                   | 1.00     | 0.00    | X        | X        | X        |  |
| 200106        | Piese de schimb  | 8.00             | 0.00          | 8.00             | 0.00  | 3.00   | 2.50                   | 1.50     | 1.00    | X        | X        | X        |  |
| 200108        | Posta, telecomunicatii, radio, tv, internet                                | 8.20             | 0.00          | 8.20             | 0.00  | 2.00   | 3.50                   | 1.30     | 1.40    | X        | X        | X        |  |
| 200109        | Materiala si prestari de servicii cu caracter functional                   | 90.00            | -6.00         | 84.00            | 0.00  | 26.00  | 24.00                  | 16.00    | 18.00   | X        | X        | X        |  |
| 200130        | Alte bunuri si servicii pentru intretinere si functionare                  | 2.00             | 0.00          | 2.00             | 0.00  | 0.00   | 2.00                   | 0.00     | 0.00    | X        | X        | X        |  |
| 2002          | Reparatii curente  | 25.00            | 0.00          | 25.00            | 0.00  | 2.00   | 20.00                  | 2.00     | 1.00    | X        | X        | X        |  |
| 2005          | Bunuri de natura obiectelor de inventar                                    | 25.00            | 0.00          | 25.00            | 0.00  | 2.00   | 20.00                  | 2.00     | 1.00    | X        | X        | X        |  |
| 200530        | Alte obiecte de inventar   | 1.00             | 0.00          | 1.00             | 0.00  | 1.00   | 0.00                   | 0.00     | 0.00    | X        | X        | X        |  |
| 2006          | Caplaseri, delasari, transferari   |                  |               |                  |   |        |                        |          |         |          |          |          |  |

197



| Cod indicator | Denumire indicatori  | Prevederi anuale |               |                  |   | Preved. trimestriale |         |          |         | Estimari |          |          |
|---------------|--|------------------|---------------|------------------|---|----------------------|---------|----------|---------|----------|----------|----------|
|               |  | Buget aprobat    | Influenta +/- | Buget rectificat | din care credite bugetare destinate stingerii platilor restante | Trim I               | Trim II | Trim III | Trim IV | 2022     | 2023     | 2024     |
|               |  |                  |               |                  |   |                      |         |          |         |          |          |          |
| B             | A  |                  |               |                  |   |                      |         |          |         |          |          |          |
| 200601        | Deplasari interne, detasari, transferari   | 1.00             | 0.00          | 1.00             | 0.00  | 1.00                 | 0.00    | 0.00     | 0.00    | 0.00     | X        | X        |
| 2011          | Carti, publicatii si materiale documentare   | 2.00             | 0.00          | 2.00             | 0.00  | 0.00                 | 1.00    | 0.50     | 0.50    | 0.00     | X        | X        |
| 2013          | Prestatie profesionala   | 2.00             | 6.00          | 8.00             | 0.00  | 0.00                 | 2.00    | 6.00     | 0.00    | 0.00     | X        | X        |
| 2025          | Cheltuieli judiciare si extrajudiciare derivate din actiuni in reprezentarea intereselor statului, potrivit dispozitiilor legale | 5.00             | 0.00          | 5.00             | 0.00  | 0.00                 | 3.00    | 2.00     | 0.00    | 0.00     | X        | X        |
| 2030          | Alte cheltuieli  | 998.00           | 34.61         | 1,032.61         | 0.00  | 11.00                | 405.00  | 438.61   | 178.00  | 0.00     | X        | X        |
| 203001        | Reclama si publicitate   | 5.00             | 0.00          | 5.00             | 0.00  | 0.00                 | 3.00    | 2.00     | 0.00    | 0.00     | X        | X        |
| 203003        | Prime de asigurare non-viata   | 6.00             | 0.00          | 6.00             | 0.00  | 1.00                 | 2.00    | 2.00     | 1.00    | 0.00     | X        | X        |
| 203030        | Alte cheltuieli cu bunuri si servicii  | 987.00           | 34.61         | 1,021.61         | 0.00  | 10.00                | 400.00  | 434.61   | 177.00  | 0.00     | X        | X        |
| 70            | CHELTUIELI DE CAPITAL  | 45.00            | 0.00          | 45.00            | 0.00  | 0.00                 | 45.00   | 0.00     | 0.00    | 0.00     | 50.00    | 60.00    |
| 71            | TITLUL XIII ACTIVE NEFINANCIARE  | 45.00            | 0.00          | 45.00            | 0.00  | 0.00                 | 45.00   | 0.00     | 0.00    | 0.00     | 50.00    | 60.00    |
| 7101          | Active fixe  | 45.00            | 0.00          | 45.00            | 0.00  | 0.00                 | 45.00   | 0.00     | 0.00    | 0.00     | X        | X        |
| 710101        | Construcții  | 0.00             | 0.00          | 0.00             | 0.00  | 0.00                 | 0.00    | 0.00     | 0.00    | 0.00     | X        | X        |
| 710102        | Masini, echipamente si mijloace de transport   | 45.00            | 0.00          | 45.00            | 0.00  | 0.00                 | 45.00   | 0.00     | 0.00    | 0.00     | X        | X        |
| 84            | PLATI EFECTUATE IN ANII PRECEDENTI SI RECUPERATE IN ANUL CURENT (85.01)  | 0.00             | -8.90         | -8.90            | 0.00  | 0.00                 | 0.00    | -8.90    | 0.00    | 0.00     | 0.00     | 0.00     |
| 85            | TITLUL XIX PLATI EFECTUATE IN ANII PRECEDENTI SI RECUPERATE IN ANUL CURENT   | 0.00             | -8.90         | -8.90            | 0.00  | 0.00                 | 0.00    | -8.90    | 0.00    | 0.00     | 0.00     | 0.00     |
| 8501          | Plati efectuate in anii precedenti si recuperate in anul curent  | 0.00             | -8.90         | -8.90            | 0.00  | 0.00                 | 0.00    | -8.90    | 0.00    | 0.00     | X        | X        |
| 850101        | Plati efectuate in anii precedenti si recuperate in anul curent SF   | 0.00             | -8.90         | -8.90            | 0.00  | 0.00                 | 0.00    | -8.90    | 0.00    | 0.00     | X        | X        |
| 671003        | Servicii culturale   | 2,824.00         | 34.61         | 2,858.61         | 0.00  | 527.00               | 950.00  | 896.61   | 485.00  | 3,183.00 | 3,256.00 | 3,361.00 |
| 67100330      | Alte servicii culturale  | 2,824.00         | 34.61         | 2,858.61         | 0.00  | 527.00               | 950.00  | 896.61   | 485.00  | 3,183.00 | 3,256.00 | 3,361.00 |
| 9610          | Rezerve, Excedent/Deficit  | 0.00             | 0.00          | 0.00             | 0.00  | 0.00                 | 0.00    | 0.00     | 0.00    | 0.00     | 0.00     | 0.00     |
| 9710          | Rezerve  | 0.00             | 0.00          | 0.00             | 0.00  | 0.00                 | 0.00    | 0.00     | 0.00    | 0.00     | 0.00     | 0.00     |
| 9810          | Excedent   | 0.00             | 0.00          | 0.00             | 0.00  | 0.00                 | 0.00    | 0.00     | 0.00    | 0.00     | 0.00     | 0.00     |
| 981096        | Excedentul sectiunii de functionare  | 0.00             | 0.00          | 0.00             | 0.00  | 0.00                 | 0.00    | 0.00     | 0.00    | 0.00     | 0.00     | 0.00     |
| 981097        | Excedentul sectiunii de dezvoltare   | 0.00             | 0.00          | 0.00             | 0.00  | 0.00                 | 0.00    | 0.00     | 0.00    | 0.00     | 0.00     | 0.00     |
| 9910          | Deficit  | 0.00             | 0.00          | 0.00             | 0.00  | 0.00                 | 0.00    | 0.00     | 0.00    | 0.00     | 0.00     | 0.00     |
| 991096        | Deficitul sectiunii de functionare   | 0.00             | 0.00          | 0.00             | 0.00  | 0.00                 | 0.00    | 0.00     | 0.00    | 0.00     | 0.00     | 0.00     |
| 991097        | Deficitul sectiunii de dezvoltare  | 0.00             | 0.00          | 0.00             | 0.00  | 0.00                 | 0.00    | 0.00     | 0.00    | 0.00     | 0.00     | 0.00     |

ORDONATOR PRINCIPAL DE CREDITE,  
VICERESEDINTE  
IONEL-ȘTEFĂNEANU

DIRECTOR EXECUTIV D.A.P.E.B.,  
DRAGUTA DAN

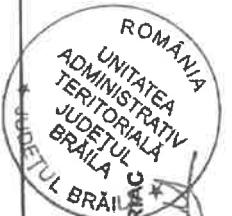

PRESEDINTE,

FRANCISK IULIAN CHIRIAC

APLXPERT SOBIS

198

**Bugetul detaliat la venituri pe capitole și subcapitole și la cheltuieli pe capitole, subcapitole, titluri, articole de cheltuieli și paragrafe pe trimestre pe anul 2021 și estimări pe anii 2022-2024**

-mii lei-

| Cod Indicator | Denumire indicatori  | Prevederi anuale |                 |                  | Prevederi trimestriale  |        |         |          | Estimări |          |          |          |
|---------------|--|------------------|-----------------|------------------|---|--------|---------|----------|----------|----------|----------|----------|
|               |  | Buget aprobat    | Influenta + / - | Buget rectificat | din care credite bugetare destinate stingerii platilor restante | Trim I | Trim II | Trim III | Trim IV  | 2022     | 2023     | 2024     |
| B             | A  | 1=5+6+7+8        | 2               | 3                | 4   | 5      | 6       | 7        | 8        | 9        | 10       | 11       |
|               | SECTIUNEA DE FUNCTIONARE   |                  |                 |                  |   |        |         |          |          |          |          |          |
| 000110        | TOTAL VENITURI   | 2,779.00         | 34.61           | 2,813.61         |   | 527.00 | 905.00  | 896.61   | 485.00   | 3,133.00 | 3,201.00 | 3,301.00 |
| 000210        | . VENITURI CURENTE   | 13.00            | 34.61           | 47.61            |   | 2.00   | 5.00    | 35.61    | 5.00     | 100.00   | 110.00   | 120.00   |
| 001210        | C. VENITURI NEFISCALE  | 13.00            | 34.61           | 47.61            |   | 2.00   | 5.00    | 35.61    | 5.00     | 100.00   | 110.00   | 120.00   |
| 001410        | C2. VANZARI DE BUNURI SI SERVICII  | 13.00            | 34.61           | 47.61            |   | 2.00   | 5.00    | 35.61    | 5.00     | 100.00   | 110.00   | 120.00   |
| 3310          | Venituri din prestari de servicii si alta activitati                                     | 13.00            | 0.00            | 13.00            |   | 2.00   | 5.00    | 1.00     | 5.00     | 100.00   | 110.00   | 120.00   |
| 331016        | Venituri din valorificarea produselor obtinute din activitatea proprie sau anexa         | 1.00             | 0.00            | 1.00             |   | 1.00   | 0.00    | 0.00     | 0.00     | 2.00     | 2.00     | 2.00     |
| 331019        | Venituri din serbari si spectacole scolare, manifestari culturale, artistice si sportive | 10.00            | 0.00            | 10.00            |   | 0.00   | 4.00    | 1.00     | 5.00     | 95.00    | 105.00   | 115.00   |
| 331050        | Alte venituri din prestari de servicii si alte activitati                                | 2.00             | 0.00            | 2.00             |   | 1.00   | 1.00    | 0.00     | 0.00     | 3.00     | 3.00     | 3.00     |
| 3710          | Transferuri voluntare, altele decat subventiile  | 0.00             | 34.61           | 34.61            |   | 0.00   | 0.00    | 34.61    | 0.00     | 0.00     | 0.00     | 0.00     |
| 371001        | Donatii si sponsorizari  | 0.00             | 34.61           | 34.61            |   | 0.00   | 0.00    | 34.61    | 0.00     | 0.00     | 0.00     | 0.00     |
| 001710        | V. SUBVENTII   | 2,766.00         | 0.00            | 2,766.00         |   | 525.00 | 900.00  | 861.00   | 480.00   | 3,033.00 | 3,091.00 | 3,181.00 |
| 001810        | SUBVENTII DE LA ALTE NIVELE ALE ADMINISTRATIEI PUBLICE                                   | 2,766.00         | 0.00            | 2,766.00         |   | 525.00 | 900.00  | 861.00   | 480.00   | 3,033.00 | 3,091.00 | 3,181.00 |
| 4310          | Subventii de la alte administratii   | 2,766.00         | 0.00            | 2,766.00         |   | 525.00 | 900.00  | 861.00   | 480.00   | 3,033.00 | 3,091.00 | 3,181.00 |
| 431009        | Subventii pentru institutii publice  | 2,766.00         | 0.00            | 2,766.00         |   | 525.00 | 900.00  | 861.00   | 480.00   | 3,033.00 | 3,091.00 | 3,181.00 |
| 4810          | TOTAL CHELTUIELI   | 2,779.00         | 34.61           | 2,813.61         |   | 527.00 | 905.00  | 896.61   | 485.00   | 3,133.00 | 3,201.00 | 3,301.00 |
| 01            | CHELTUIELI CURENTE   | 2,779.00         | 43.51           | 2,822.51         |   | 527.00 | 905.00  | 905.51   | 485.00   | 3,133.00 | 3,201.00 | 3,301.00 |
| 10            | TITLUL I CHELTUIELI DE PERSONAL  | 1,538.00         | 8.90            | 1,546.90         |   | 447.00 | 413.00  | 415.90   | 271.00   | 1,775.00 | 1,775.00 | 1,775.00 |
| 1001          | Cheltuieli salariale in bani   | 1,504.00         | 8.90            | 1,512.90         |   | 436.00 | 403.00  | 406.90   | 267.00   | X        | X        | X        |
| 100101        | Salarii de baza  | 1,228.00         | 8.90            | 1,236.90         |   | 350.00 | 335.00  | 339.90   | 212.00   | X        | X        | X        |
| 100105        | Sporuri pentru conditii de munca   | 141.00           | 0.00            | 141.00           |   | 38.00  | 35.00   | 37.00    | 31.00    | X        | X        | X        |
| 100113        | Drepturi de delegare   | 1.00             | 0.00            | 1.00             |   | 0.00   | 1.00    | 0.00     | 0.00     | X        | X        | X        |

199

200

| Cod Indicator | Denumire indicatori  | Prevederi anuale |               |                  |   | Prevederi trimestriate |         |          |         | Estimari |          |          |
|---------------|--|------------------|---------------|------------------|---|------------------------|---------|----------|---------|----------|----------|----------|
|               |  | Buget aprobat    | Influenta +/- | Buget rectificat | din care credite bugetare destinate stingerii platilor restante | Trim I                 | Trim II | Trim III | Trim IV | 2022     | 2023     | 2024     |
| B             | A  | 1=5+6+7+8        | 2             | 3                | 4   | 5                      | 6       | 7        | 8       | 9        | 10       | 11       |
| 100117        | Indemnizatii de hrana  | 104.00           | 0.00          | 104.00           | 0.00  | 26.00                  | 24.00   | 28.00    | 24.00   | X        | X        | X        |
| 100130        | Alte drepturi salariale in bani  | 30.00            | 0.00          | 30.00            | 0.00  | 20.00                  | 8.00    | 2.00     | 0.00    | X        | X        | X        |
| 1003          | Contributii  | 34.00            | 0.00          | 34.00            | 0.00  | 11.00                  | 10.00   | 9.00     | 4.00    | X        | X        | X        |
| 100307        | Contributia asiguratoria pentru munca  | 34.00            | 0.00          | 34.00            | 0.00  | 11.00                  | 10.00   | 9.00     | 4.00    | X        | X        | X        |
| 20            | TITLUL II BUNURI SI SERVICII   | 1,241.00         | 34.61         | 1,275.61         | 0.00  | 80.00                  | 492.00  | 489.61   | 214.00  | 1,358.00 | 1,426.00 | 1,526.00 |
| 2001          | Bunuri si servicii   | 206.00           | -6.00         | 200.00           | 0.00  | 66.00                  | 59.00   | 40.50    | 34.50   | X        | X        | X        |
| 200101        | Furnituri de birou   | 30.00            | 0.00          | 30.00            | 0.00  | 4.00                   | 10.00   | 10.00    | 6.00    | X        | X        | X        |
| 200102        | Materiale pentru curatenie   | 3.00             | 0.00          | 3.00             | 0.00  | 1.00                   | 1.00    | 0.50     | 0.50    | X        | X        | X        |
| 200103        | Încalziri, iluminat si forta motrica   | 52.00            | 0.00          | 52.00            | 0.00  | 25.00                  | 12.00   | 8.00     | 7.00    | X        | X        | X        |
| 200104        | Apa, canal si selubritate  | 4.80             | 0.00          | 4.80             | 0.00  | 2.00                   | 2.00    | 0.20     | 0.60    | X        | X        | X        |
| 200105        | Carburanti si lubrifianti  | 5.00             | 0.00          | 5.00             | 0.00  | 1.00                   | 2.00    | 2.00     | 0.00    | X        | X        | X        |
| 200106        | Piese de schimb  | 5.00             | 0.00          | 5.00             | 0.00  | 2.00                   | 2.00    | 1.00     | 0.00    | X        | X        | X        |
| 200108        | Posta, telecomunicatii, radio, tv, internet  | 8.00             | 0.00          | 8.00             | 0.00  | 3.00                   | 2.50    | 1.50     | 1.00    | X        | X        | X        |
| 200109        | Materiale si prestari de servicii cu caracter functional   | 8.20             | 0.00          | 8.20             | 0.00  | 2.00                   | 3.50    | 1.30     | 1.40    | X        | X        | X        |
| 200130        | Alte bunuri si servicii pentru intretinere si functionare  | 90.00            | -6.00         | 84.00            | 0.00  | 26.00                  | 24.00   | 16.00    | 18.00   | X        | X        | X        |
| 2002          | Reparatii curente  | 2.00             | 0.00          | 2.00             | 0.00  | 0.00                   | 2.00    | 0.00     | 0.00    | X        | X        | X        |
| 2005          | Bunuri de natura obiectelor de inventar  | 25.00            | 0.00          | 25.00            | 0.00  | 2.00                   | 20.00   | 2.00     | 1.00    | X        | X        | X        |
| 200530        | Alte obiecte de inventar   | 25.00            | 0.00          | 25.00            | 0.00  | 2.00                   | 20.00   | 2.00     | 1.00    | X        | X        | X        |
| 2006          | Deplasari, deplasari, transferari  | 1.00             | 0.00          | 1.00             | 0.00  | 1.00                   | 0.00    | 0.00     | 0.00    | X        | X        | X        |
| 200601        | Deplasari interne, deplasari, transferari  | 1.00             | 0.00          | 1.00             | 0.00  | 1.00                   | 0.00    | 0.00     | 0.00    | X        | X        | X        |
| 2011          | Carti, publicatii si materiale documentare   | 2.00             | 0.00          | 2.00             | 0.00  | 0.00                   | 1.00    | 0.50     | 0.50    | X        | X        | X        |
| 2013          | Teguturi profesionale  | 2.00             | 6.00          | 8.00             | 0.00  | 0.00                   | 2.00    | 6.00     | 0.00    | X        | X        | X        |
| 2025          | Cheltuieli judiciare si extrajudiciare derivate din actiuni in reprezentarea intereselor statului, potrivit dispozitiilor legale | 5.00             | 0.00          | 5.00             | 0.00  | 0.00                   | 3.00    | 2.00     | 0.00    | X        | X        | X        |
| 2030          | Alte cheltuieli  | 998.00           | 34.61         | 1,032.61         | 0.00  | 11.00                  | 405.00  | 438.61   | 178.00  | X        | X        | X        |
| 203001        | Raclama si publicitate   | 5.00             | 0.00          | 5.00             | 0.00  | 0.00                   | 3.00    | 2.00     | 0.00    | X        | X        | X        |
| 203003        | Prima de asigurare non-viala   | 6.00             | 0.00          | 6.00             | 0.00  | 1.00                   | 2.00    | 2.00     | 1.00    | X        | X        | X        |
| 203030        | Alte cheltuieli cu bunuri si servicii  | 987.00           | 34.61         | 1,021.61         | 0.00  | 10.00                  | 400.00  | 434.61   | 177.00  | X        | X        | X        |
| 84            | PLATI EFECTUATE IN ANII PRECEDENTI SI RECUPERATE IN ANUL CURENT (85.01)  | 0.00             | -8.90         | -8.90            | 0.00  | 0.00                   | 0.00    | -8.90    | 0.00    | 0.00     | 0.00     | 0.00     |
| 85            | TITLUL XIX PLATI EFECTUATE IN ANII PRECEDENTI SI RECUPERATE IN ANUL CURENT   | 0.00             | -8.90         | -8.90            | 0.00  | 0.00                   | 0.00    | -8.90    | 0.00    | 0.00     | 0.00     | 0.00     |
| 8501          | Plati efectuate in anii precedenti si recuperate in anul curent  | 0.00             | -8.90         | -8.90            | 0.00  | 0.00                   | 0.00    | -8.90    | 0.00    | 0.00     | 0.00     | 0.00     |
| 850101        | Plati efectuate in anii precedenti si recuperate in anul curent SF   | 0.00             | -8.90         | -8.90            | 0.00  | 0.00                   | 0.00    | -8.90    | 0.00    | 0.00     | 0.00     | 0.00     |

| Cod Indicator | Denumire indicatori  | Preved. anuale |               |                  |   | Prev. I trimestriale |         |          |         | Estimari |          |          |
|---------------|--|----------------|---------------|------------------|---|----------------------|---------|----------|---------|----------|----------|----------|
|               |  | Buget aprobat  | Influenta +/- | Buget rectificat | din care credite bugetare destinate stingerii platilor restante | Trim I               | Trim II | Trim III | Trim IV | 2022     | 2023     | 2024     |
| B             | A  | 1=5+6+7+8      | 2             | 3                | 4   | 5                    | 6       | 7        | 8       | 9        | 10       | 11       |
| 6310          | Partea a III-a Cheltuieli Social - Culturale   | 2,779.00       | 34.61         | 2,813.61         | 0.00  | 527.00               | 905.00  | 896.61   | 485.00  | 3,133.00 | 3,201.00 | 3,301.00 |
| 6710          | Cultura, recreere si religie   | 2,779.00       | 34.61         | 2,813.61         | 0.00  | 527.00               | 905.00  | 896.61   | 485.00  | 3,133.00 | 3,201.00 | 3,301.00 |
| 01            | CHELTUIELI CURENTE   | 2,779.00       | 43.51         | 2,822.51         | 0.00  | 527.00               | 905.00  | 905.51   | 485.00  | 3,133.00 | 3,201.00 | 3,301.00 |
| 10            | TITLUL I CHELTUIELI DE PERSONAL  | 1,538.00       | 8.90          | 1,546.90         | 0.00  | 447.00               | 413.00  | 415.90   | 271.00  | 1,775.00 | 1,775.00 | 1,775.00 |
| 1001          | Cheltuieli salariale in bani   | 1,504.00       | 8.90          | 1,512.90         | 0.00  | 436.00               | 403.00  | 406.90   | 267.00  | X        | X        | X        |
| 100101        | Salarii de baza  | 1,228.00       | 8.90          | 1,236.90         | 0.00  | 350.00               | 335.00  | 339.90   | 212.00  | X        | X        | X        |
| 100105        | Sporuri pentru conditii de munca   | 141.00         | 0.00          | 141.00           | 0.00  | 38.00                | 35.00   | 37.00    | 31.00   | X        | X        | X        |
| 100113        | Drapuri de delegare  | 1.00           | 0.00          | 1.00             | 0.00  | 0.00                 | 1.00    | 0.00     | 0.00    | X        | X        | X        |
| 100117        | Indemnizatii de hrana  | 104.00         | 0.00          | 104.00           | 0.00  | 28.00                | 24.00   | 28.00    | 24.00   | X        | X        | X        |
| 100130        | Alte drepturi salariale in bani  | 30.00          | 0.00          | 30.00            | 0.00  | 20.00                | 8.00    | 2.00     | 0.00    | X        | X        | X        |
| 1003          | Contributii  | 34.00          | 0.00          | 34.00            | 0.00  | 11.00                | 10.00   | 9.00     | 4.00    | X        | X        | X        |
| 100307        | Contributia asiguratorie pentru munca  | 34.00          | 0.00          | 34.00            | 0.00  | 11.00                | 10.00   | 9.00     | 4.00    | X        | X        | X        |
| 20            | TITLUL II BUNURI SI SERVICII   | 1,241.00       | 34.61         | 1,275.61         | 0.00  | 80.00                | 492.00  | 489.61   | 214.00  | 1,358.00 | 1,426.00 | 1,526.00 |
| 2001          | Bunuri si servicii   | 206.00         | -6.00         | 200.00           | 0.00  | 66.00                | 59.00   | 40.50    | 34.50   | X        | X        | X        |
| 200101        | Furnituri de birou   | 30.00          | 0.00          | 30.00            | 0.00  | 4.00                 | 10.00   | 10.00    | 6.00    | X        | X        | X        |
| 200102        | Materiale pentru curatenie   | 3.00           | 0.00          | 3.00             | 0.00  | 1.00                 | 1.00    | 0.50     | 0.50    | X        | X        | X        |
| 200103        | Incalzit, iluminat si forta motrica  | 52.00          | 0.00          | 52.00            | 0.00  | 25.00                | 12.00   | 8.00     | 7.00    | X        | X        | X        |
| 200104        | Apa, canal si salubritate  | 4.80           | 0.00          | 4.80             | 0.00  | 2.00                 | 2.00    | 0.20     | 0.60    | X        | X        | X        |
| 200105        | Carburanti si lubrifianti  | 5.00           | 0.00          | 5.00             | 0.00  | 1.00                 | 2.00    | 2.00     | 0.00    | X        | X        | X        |
| 200106        | Piese de schimb  | 5.00           | 0.00          | 5.00             | 0.00  | 2.00                 | 2.00    | 1.00     | 0.00    | X        | X        | X        |
| 200108        | Posta, telecomunicatii, radio, tv, internet  | 8.00           | 0.00          | 8.00             | 0.00  | 3.00                 | 2.50    | 1.50     | 1.00    | X        | X        | X        |
| 200109        | Materiale si prestari de servicii cu caracter functional   | 8.20           | 0.00          | 8.20             | 0.00  | 2.00                 | 3.50    | 1.30     | 1.40    | X        | X        | X        |
| 200130        | Alte bunuri si servicii pentru intretinere si functionare  | 90.00          | -6.00         | 84.00            | 0.00  | 26.00                | 24.00   | 16.00    | 18.00   | X        | X        | X        |
| 2002          | Reparatii curente  | 2.00           | 0.00          | 2.00             | 0.00  | 0.00                 | 2.00    | 0.00     | 0.00    | X        | X        | X        |
| 2005          | Bunuri de natura obiectelor de inventar  | 25.00          | 0.00          | 25.00            | 0.00  | 2.00                 | 20.00   | 2.00     | 1.00    | X        | X        | X        |
| 200530        | Alte obiecte de inventar   | 25.00          | 0.00          | 25.00            | 0.00  | 2.00                 | 20.00   | 2.00     | 1.00    | X        | X        | X        |
| 2006          | Deplasari, deplasari, transferari  | 1.00           | 0.00          | 1.00             | 0.00  | 1.00                 | 0.00    | 0.00     | 0.00    | X        | X        | X        |
| 200601        | Deplasari interne, deplasari, transferari  | 1.00           | 0.00          | 1.00             | 0.00  | 1.00                 | 0.00    | 0.00     | 0.00    | X        | X        | X        |
| 2011          | Carti, publicatii si materiale documentare   | 2.00           | 0.00          | 2.00             | 0.00  | 0.00                 | 1.00    | 0.50     | 0.50    | X        | X        | X        |
| 2013          | Tregeri profesionale   | 2.00           | 6.00          | 8.00             | 0.00  | 0.00                 | 2.00    | 6.00     | 0.00    | X        | X        | X        |
| 2025          | Cheltuieli judiciare si extrajudiciare derivate din actiuni in reprezentarea intereselor statului, potrivit dispozitiilor legale | 5.00           | 0.00          | 5.00             | 0.00  | 0.00                 | 3.00    | 2.00     | 0.00    | X        | X        | X        |
| 2030          | Alte cheltuieli  | 998.00         | 34.61         | 1,032.61         | 0.00  | 11.00                | 405.00  | 438.61   | 178.00  | X        | X        | X        |

201

| Cod Indicator | Denumire indicatori  | Prevederile anuale |               |                  |   | Prevederile trimestriale |         |          |         | Estimari |          |          |
|---------------|--|--------------------|---------------|------------------|---|--------------------------|---------|----------|---------|----------|----------|----------|
|               |  | Buget aprobat      | Influenta +/- | Buget rectificat | din care credite bugetare destinate stingerii platilor restante | Trim I                   | Trim II | Trim III | Trim IV | 2022     | 2023     | 2024     |
| B             | A  | 1=5+6+7+8          | 2             | 3                | 4   | 5                        | 6       | 7        | 8       | 9        | 10       | 11       |
| 203001        | Reclama si publicitate   | 5.00               | 0.00          | 5.00             | 0.00  | 0.00                     | 3.00    | 2.00     | 0.00    | X        | X        | X        |
| 203003        | Prime de asigurare non-vitala  | 6.00               | 0.00          | 6.00             | 0.00  | 1.00                     | 2.00    | 2.00     | 1.00    | X        | X        | X        |
| 203030        | Alte cheltuieli cu bunuri si servicii                                      | 987.00             | 34.61         | 1,021.61         | 0.00  | 10.00                    | 400.00  | 434.61   | 177.00  | X        | X        | X        |
| 84            | PLATI EFECTUATE IN ANII PRECEDENTI SI RECUPERATE IN ANUL CURENT (85.01)    | 0.00               | -8.90         | -8.90            | 0.00  | 0.00                     | 0.00    | -8.90    | 0.00    | 0.00     | 0.00     | 0.00     |
| 85            | TITLUL XIX PLATI EFECTUATE IN ANII PRECEDENTI SI RECUPERATE IN ANUL CURENT | 0.00               | -8.90         | -8.90            | 0.00  | 0.00                     | 0.00    | -8.90    | 0.00    | 0.00     | 0.00     | 0.00     |
| 8501          | Plati efectuate in anii precedenti si recuperate in anul curent            | 0.00               | -8.90         | -8.90            | 0.00  | 0.00                     | 0.00    | -8.90    | 0.00    | X        | X        | X        |
| 850101        | Plati efectuate in anii precedenti si recuperate in anul curent SF         | 0.00               | -8.90         | -8.90            | 0.00  | 0.00                     | 0.00    | -8.90    | 0.00    | X        | X        | X        |
| 671003        | Servicii culturale   | 2,779.00           | 34.61         | 2,813.61         | 0.00  | 527.00                   | 905.00  | 896.61   | 485.00  | 3,133.00 | 3,201.00 | 3,301.00 |
| 67100330      | Alte servicii culturale  | 2,779.00           | 34.61         | 2,813.61         | 0.00  | 527.00                   | 905.00  | 896.61   | 485.00  | 3,133.00 | 3,201.00 | 3,301.00 |
| 9610          | Rezerve, Excedent/Deficit  | 0.00               | 0.00          | 0.00             | 0.00  | 0.00                     | 0.00    | 0.00     | 0.00    | 0.00     | 0.00     | 0.00     |
| 9710          | Rezerve  | 0.00               | 0.00          | 0.00             | 0.00  | 0.00                     | 0.00    | 0.00     | 0.00    | 0.00     | 0.00     | 0.00     |
| 9810          | Excedent   | 0.00               | 0.00          | 0.00             | 0.00  | 0.00                     | 0.00    | 0.00     | 0.00    | 0.00     | 0.00     | 0.00     |
| 981096        | Excedentul sectiunii de functionare  | 0.00               | 0.00          | 0.00             | 0.00  | 0.00                     | 0.00    | 0.00     | 0.00    | 0.00     | 0.00     | 0.00     |
| 9910          | Deficit  | 0.00               | 0.00          | 0.00             | 0.00  | 0.00                     | 0.00    | 0.00     | 0.00    | 0.00     | 0.00     | 0.00     |
| 991096        | Deficitul sectiunii de functionare   | 0.00               | 0.00          | 0.00             | 0.00  | 0.00                     | 0.00    | 0.00     | 0.00    | 0.00     | 0.00     | 0.00     |

DIRECTOR EXECUTIV D.A.P.E.B.  
DRAGUTA DAN

ORDONATOR PRINCIPAL DE CREDITE,  
VICERESEDINTE  
IONEL EPUREANU

PRESEDINTE,  
ADMINISTRATIV  
JUDETUL BRAILA  
ROMANIA

APL PERSOBIȘ



**Bugetul detaliat la venituri pe capitole si subcapitole si la cheltuieli pe capitole, subcapitole,  
titluri, articole de cheltuieli si paragrafe pe trimestre pe anul 2021 si estimari pe anii 2022-  
2024**

-mii lei-

| Cod Indicator | Denumire indicatori   | Prevederi anuale |                 |                  |   |        | Prevederi trimestriale |          |         |       | Estimari |       |  |
|---------------|---|------------------|-----------------|------------------|---|--------|------------------------|----------|---------|-------|----------|-------|--|
|               |   | Buget aprobat    | Influenta + / - | Buget rectificat | din care credite bugatate destinate stingerii platilor restante | Trim I | Trim II                | Trim III | Trim IV | 2022  | 2023     | 2024  |  |
| B             | A   | 1=5+6+7+8        | 2               | 3                | 4   | 5      | 6                      | 7        | 8       | 9     | 10       | 11    |  |
|               | SECTIONEA DE DEZVOLTARE   |                  |                 |                  |   |        |                        |          |         |       |          |       |  |
| 000110        | TOTAL VENITURI  | 45.00            | 0.00            | 45.00            |   | 0.00   | 45.00                  | 0.00     | 0.00    | 50.00 | 55.00    | 60.00 |  |
| 001710        | V. SUBVENTII  | 45.00            | 0.00            | 45.00            |   | 0.00   | 45.00                  | 0.00     | 0.00    | 50.00 | 55.00    | 60.00 |  |
| 001810        | SUBVENTII DE LA ALTE NIVELE ALE ADMINISTRATIEI PUBLICE                | 45.00            | 0.00            | 45.00            |   | 0.00   | 45.00                  | 0.00     | 0.00    | 50.00 | 55.00    | 60.00 |  |
| 4310          | Subventii de la elite administratiei                                  | 45.00            | 0.00            | 45.00            |   | 0.00   | 45.00                  | 0.00     | 0.00    | 50.00 | 55.00    | 60.00 |  |
| 431019        | Subventii pentru institutii publice destinate sectiunii de dezvoltare | 45.00            | 0.00            | 45.00            |   | 0.00   | 45.00                  | 0.00     | 0.00    | 50.00 | 55.00    | 60.00 |  |
|               |   |                  |                 |                  |   |        |                        |          |         |       |          |       |  |
| 4910          | TOTAL CHELTUIELI  | 45.00            | 0.00            | 45.00            | 0.00  | 0.00   | 45.00                  | 0.00     | 0.00    | 50.00 | 55.00    | 60.00 |  |
| 70            | CHELTUIELI DE CAPITAL   | 45.00            | 0.00            | 45.00            | 0.00  | 0.00   | 45.00                  | 0.00     | 0.00    | 50.00 | 55.00    | 60.00 |  |
| 71            | TITLUL XIII ACTIVE NEFINANCIARE                                       | 45.00            | 0.00            | 45.00            | 0.00  | 0.00   | 45.00                  | 0.00     | 0.00    | 50.00 | 55.00    | 60.00 |  |
| 7101          | Active fixe   | 45.00            | 0.00            | 45.00            | 0.00  | 0.00   | 45.00                  | 0.00     | 0.00    | X     | X        | X     |  |
| 710101        | Constructii   | 0.00             | 0.00            | 0.00             | 0.00  | 0.00   | 0.00                   | 0.00     | 0.00    | X     | X        | X     |  |
| 710102        | Masini, echipamente si mijloace de transport                          | 45.00            | 0.00            | 45.00            | 0.00  | 0.00   | 45.00                  | 0.00     | 0.00    | X     | X        | X     |  |
| 6310          | Partea a III-a Cheltuieli Social - Culturale                          | 45.00            | 0.00            | 45.00            | 0.00  | 0.00   | 45.00                  | 0.00     | 0.00    | 50.00 | 55.00    | 60.00 |  |
| 6710          | Cultura, recreere si religie  | 45.00            | 0.00            | 45.00            | 0.00  | 0.00   | 45.00                  | 0.00     | 0.00    | 50.00 | 55.00    | 60.00 |  |
| 70            | CHELTUIELI DE CAPITAL   | 45.00            | 0.00            | 45.00            | 0.00  | 0.00   | 45.00                  | 0.00     | 0.00    | 50.00 | 55.00    | 60.00 |  |
| 71            | TITLUL XIII ACTIVE NEFINANCIARE                                       | 45.00            | 0.00            | 45.00            | 0.00  | 0.00   | 45.00                  | 0.00     | 0.00    | 50.00 | 55.00    | 60.00 |  |
| 7101          | Active fixe   | 45.00            | 0.00            | 45.00            | 0.00  | 0.00   | 45.00                  | 0.00     | 0.00    | X     | X        | X     |  |
| 710101        | Constructii   | 0.00             | 0.00            | 0.00             | 0.00  | 0.00   | 0.00                   | 0.00     | 0.00    | X     | X        | X     |  |
| 710102        | Masini, echipamente si mijloace de transport                          | 45.00            | 0.00            | 45.00            | 0.00  | 0.00   | 45.00                  | 0.00     | 0.00    | X     | X        | X     |  |
| 671003        | Servicii culturale  | 45.00            | 0.00            | 45.00            | 0.00  | 0.00   | 45.00                  | 0.00     | 0.00    | 50.00 | 55.00    | 60.00 |  |
| 67100330      | Alte servicii culturale   | 45.00            | 0.00            | 45.00            | 0.00  | 0.00   | 45.00                  | 0.00     | 0.00    | 50.00 | 55.00    | 60.00 |  |
| 9610          | Rezerva, Excedent/Deficit   | 0.00             | 0.00            | 0.00             | 0.00  | 0.00   | 0.00                   | 0.00     | 0.00    | 0.00  | 0.00     | 0.00  |  |
| 9710          | Rezerve   | 0.00             | 0.00            | 0.00             | 0.00  | 0.00   | 0.00                   | 0.00     | 0.00    | 0.00  | 0.00     | 0.00  |  |

203

| Cod Indicator | Denumire indicatori                | Prevederile anuale |               |                  |   | Prevederi trimestriale |         |          |         | Estimari |      |      |
|---------------|------------------------------------|--------------------|---------------|------------------|---|------------------------|---------|----------|---------|----------|------|------|
|               |                                    | Buget aprobat      | Influenta +/- | Buget rectificat | din care credite bugetare destinate stingerii platilor restante | Trim I                 | Trim II | Trim III | Trim IV | 2022     | 2023 | 2024 |
| B             | A                                  | 1=5+6+7+8          | 2             | 3                | 4   | 5                      | 6       | 7        | 8       | 9        | 10   | 11   |
| 9810          | Excedent                           | 0.00               | 0.00          | 0.00             | 0.00  | 0.00                   | 0.00    | 0.00     | 0.00    | 0.00     | 0.00 | 0.00 |
| 981097        | Excedentul sectiunii de dezvoltare | 0.00               | 0.00          | 0.00             | 0.00  | 0.00                   | 0.00    | 0.00     | 0.00    | 0.00     | 0.00 | 0.00 |
| 9910          | Deficit                            | 0.00               | 0.00          | 0.00             | 0.00  | 0.00                   | 0.00    | 0.00     | 0.00    | 0.00     | 0.00 | 0.00 |
| 991097        | Deficitul sectiunii de dezvoltare  | 0.00               | 0.00          | 0.00             | 0.00  | 0.00                   | 0.00    | 0.00     | 0.00    | 0.00     | 0.00 | 0.00 |

PRESEDINTE,  
**FRANCISK IULIAN CHIRIAC**  
 JUDEȚUL BRAILA  
 ADMINISTRATIV  
 TERITORIALA  
 ROMANIA  
 ★

ORDONATOR PRINCIPAL DE CREDITE,  
 VICEPRESEDINTE  
**IONEL EPUREANU**

DIRECTOR EXECUTIV D.A.P.E.B.,  
**DRAGUTA-DAN**

AMPLIFERAT

ROMANIA  
JUDETUL BRAILA  
CONSILIUL JUDETEAN

HOTARAREA NR.214  
din 29 septembrie 2021

**privind: rectificarea bugetului Judetului Braila pe anul 2021 si estimarile pe anii 2022-2024 si a Programului de investitii publice pe anul 2021 si estimarile pe anii 2022-2024**

Consiliul Judetean Braila, intrunit in sedinta ordinara la data de 29 septembrie 2021;  
Avand in vedere:

- Referatul de aprobare initiat de Presedintele Consiliului Judetean Braila;
  - Raportul de specialitate al Directiei Administrare Patrimoniu si Evidenta Bugetara inregistrat la nr.19413/23.09.2021, al Directiei Administratie Publica, Contencios, inregistrat la nr.19395/23.09.2021, cu privire la rectificarea bugetului Judetului Braila pe anul 2021 si estimarile pe anii 2022-2024 si a Programului de investitii publice pe anul 2021 si estimari pe anii 2022-2024;
  - Propunerile institutiilor publice de sub autoritatea Consiliului Judetean Braila privind rectificarea bugetului pe anul 2021 si ale directiilor de specialitate si serviciilor din cadrul aparatului propriu al Consiliului Judetean Braila;
  - Avizul Comisiei buget – finante, administrarea domeniului public si privat al judetului;
  - Prevederile Legii bugetului de stat pe anul 2021 nr.15 /2021;
  - Prevederile O.G 97/2021 cu privire la rectificarea bugetului de stat pe anul 2021
  - Prevederile Legii finantelor publice locale nr.273/2006, cu modificarile si completarile ulterioare;
  - Adresa Administratiei Judetene a Finantelor Publice Braila nr 32572/10.09.2021;
  - Adresa Administratiei Judetene a Finantelor Publice Braila nr 32590/10.09.2021;
  - Adresa Administratiei Judetene a Finantelor Publice Braila nr 32789/15.09.2021
- In baza prevederilor art.19, alin.(2), art.49, alin.(4) - (7), din Legea nr.273/2006 privind finantele publice locale, cu modificarile si completarile ulterioare;
- Conform prevederilor art. 173, alin.3, lit.a, din O.U.G 57/2019 privind Codul administrativ, cu modificarile si completarile ulterioare;
- In temeiul prevederilor art.196 alin.1, lit.a din O.U.G 57/2019 privind Codul administrativ, cu modificarile si completarile ulterioare.

**HOTARASTE :**

**Art.1** - Se aproba rectificarea bugetului local al Judetului Braila, pe anul 2021 si estimarile pe anii 2022-2024, conform anexei nr.1, parte integranta din prezenta hotarare.

**Art.2** - Se aproba rectificarea bugetului local al Judetului Braila, sectiunea de functionare, pe anul 2021 si estimarile pe anii 2022-2024, conform anexei nr.1a, parte integranta din prezenta hotarare.

**Art.3** - Se aproba rectificarea bugetului local al Judetului Braila, sectiunea de dezvoltare, pe anul 2021 si estimarile pe anii 2022-2024, conform anexei nr.1b, parte integranta din prezenta hotarare.

**Art.4** - Se aproba rectificarea bugetului propriu de venituri si cheltuieli pe capitole, titluri, articole, alineate pe anul 2021 si estimarile pe anii 2022-2024 al aparatului de specialitate al Consiliului Judetean Braila, conform anexelor nr. 2, 2a, 2b, 3, 4, 5, 6, 6a, 7, 7a, 8, 8a, 9, 9a si 9b parti integrante din prezenta hotarare.

**Art.5** - Se aproba rectificarea bugetului de venituri si cheltuieli al institutiilor publice si activitatilor finantate integral sau partial din venituri proprii pe anul 2021 si estimarile pe anii 2022-2024, conform anexei nr.10, parte integranta din prezenta hotarare. 126

**Art.6** - Se aproba rectificarea bugetului de venituri si cheltuieli al institutiilor publice si activitatilor finantate integral sau partial din venituri proprii pe anul 2021 si estimarile pe anii 2022-2024, sectiunea de functionare, conform anexei nr.10a, parte integranta din prezenta hotarare.

**Art.7** - Se aproba rectificarea bugetului de venituri si cheltuieli al institutiilor publice si activitatilor finantate integral sau partial din venituri proprii pe anul 2021 si estimarile pe anii 2022-2024, sectiunea de dezvoltare, conform anexei nr.10b, parte integranta din prezenta hotarare.

**Art.8** - Se aproba rectificarea bugetului de venituri si cheltuieli pe anul 2021 si estimarile pe anii 2022-2024 la nivelul Centrului Judetean pentru Conservarea si Promovarea Culturii Traditionale Braila, conform anexelor nr.11, 11a, parti integrante din prezenta hotarare.

**Art.9** - Se aproba rectificarea bugetului de venituri si cheltuieli pe anul 2021 si estimarile pe anii 2022-2024 la nivelul Directia Generala de Asistenta Sociala si Protectia Copilului, conform anexelor nr.12, 12a, parti integrante din prezenta hotarare.

**Art.9** - Se aproba rectificarea bugetului de venituri si cheltuieli pe anul 2021 si estimarile pe anii 2022-2024 la nivelul Muzeul Braila CAROL I si a Programului anual de investitii publice pe anul 2021, conform anexelor nr.13, 13a, 13b, parti integrante din prezenta hotarare.

**Art.9** - Se aproba rectificarea bugetului de venituri si cheltuieli pe anul 2021 si estimarile pe anii 2022-2024 la nivelul Spitalului de Pneumoftiziologie Braila si a Programului anual de investitii publice pe anul 2021, conform anexelor nr.14, 14a, 14b, parti integrante din prezenta hotarare.

**Art.10** - Se aproba rectificarea bugetului de venituri si cheltuieli pe anul 2021 si estimarile pe anii 2022-2024 la nivelul Spitalului Judetean de Urgenta Braila si a Programului anual de investitii publice pe anul 2021, conform anexelor nr.15, 15a, 15b, 15c, si 15d parti integrante din prezenta hotarare.

**Art.11** - Se aproba rectificarea Programului anual de investitii publice pe anul 2021 si estimarile pe anii 2022-2024 al Unitatii Administrativ Teritoriale Judetul Braila, pe grupe de investitii, conform anexei nr.16, parte integranta din prezenta hotarare.

**Art.12** - Se aproba modificarea sumei bugetate din excedentul anilor precedenti al bugetului local al Judetului Braila, la 116.222,24 mii lei, pentru finantarea cheltuielilor sectiunii de dezvoltare.

**Art.13** - Prezenta hotarare intra in vigoare la data aprobarii.

**Art.14** - Directia Administrare Patrimoniu si Evidenta Bugetara va aduce la indeplinire prevederile prezentei hotarari.

**Art.15** - Prin grija Compartimentului cancelarie si arhiva din cadrul Directiei Administratie Publica-Contencios, prezenta hotarare va fi adusa la cunostinta celor interesati.

Hotararea a fost adoptata cu 29 de voturi „Pentru”. S-a abtinut de la vot domnul consilier judetean Capatina Marian



CONTRASEMNEAZA  
SECRETAR GENERAL AL JUDEȚULUI  
DUMITREL PRICEPUTU

Bugetul detaliat la venituri pe capitole si subcapitole si la cheltuieli pe capitole, subcapitole, titluri, articole de cheltuieli si paragrafe pe trimestre pe anul 2021 si estimari pe anii 2022-2024

-mii lei-

| Cod Indicator | Denumire Indicatori  | Prevederi anuale |               |                  |   | Prevederi trimestriale |         |          |         | Estimari |          |          |
|---------------|--|------------------|---------------|------------------|---|------------------------|---------|----------|---------|----------|----------|----------|
|               |  | Buget aprobat    | Influenta +/- | Buget rectificat | din care credite bugetare destinate stingerii platilor restante | Trim I                 | Trim II | Trim III | Trim IV | 2022     | 2023     | 2024     |
| B             | A  | 1=5+6+7+8        | 2             | 3                | 4   | 5                      | 6       | 7        | 8       | 9        | 10       | 11       |
| 000110        | SECTIUNEA DE FUNCTIONARE + SECTIUNEA DE DEZVOLTARE                                       | 2,858.61         | 29.53         | 2,888.14         |   | 527.00                 | 950.00  | 926.14   | 485.00  | 3,183.00 | 3,256.00 | 3,361.00 |
| 000210        | TOTAL VENITURI   | 47.61            | 29.53         | 77.14            |   | 2.00                   | 5.00    | 65.14    | 5.00    | 100.00   | 110.00   | 120.00   |
| 001210        | VENITURI CURENTE   | 47.61            | 29.53         | 77.14            |   | 2.00                   | 5.00    | 65.14    | 5.00    | 100.00   | 110.00   | 120.00   |
| 001410        | C. VENITURI NEFISCALE  | 47.61            | 29.53         | 77.14            |   | 2.00                   | 5.00    | 65.14    | 5.00    | 100.00   | 110.00   | 120.00   |
| 3310          | 22. VANZARI DE BUNURI SI SERVICII  | 13.00            |               | 13.00            |   | 2.00                   | 5.00    | 1.00     | 5.00    | 100.00   | 110.00   | 120.00   |
| 331016        | venituri din prestatii de servicii si alte activitati                                    | 1.00             |               | 1.00             |   | 1.00                   |         |          |         | 2.00     | 2.00     | 2.00     |
| 331019        | Venituri din valorificarea produselor obtinute din activitatea proprie sau anexa         | 10.00            |               | 10.00            |   |                        | 4.00    | 1.00     | 5.00    | 95.00    | 105.00   | 115.00   |
| 331050        | Venituri din serbati si spectacole scolare, manifestari culturale, artistice si sportive | 2.00             |               | 2.00             |   | 1.00                   | 1.00    |          |         | 3.00     | 3.00     | 3.00     |
| 3710          | Alte venituri din prestari de servicii si alte activitati                                | 34.61            | 29.53         | 64.14            |   |                        |         | 64.14    |         |          |          |          |
| 371001        | Transferuri voluntare, altele decat subventiile  | 34.61            | 29.53         | 64.14            |   |                        |         | 64.14    |         |          |          |          |
| 001710        | Donatii si sponsorizari  | 2,811.00         |               | 2,811.00         |   | 525.00                 | 945.00  | 861.00   | 480.00  | 3,083.00 | 3,146.00 | 3,241.00 |
| 001810        | V. SUBVENTII   | 2,811.00         |               | 2,811.00         |   | 525.00                 | 945.00  | 861.00   | 480.00  | 3,083.00 | 3,146.00 | 3,241.00 |
| 4310          | SUBVENTII DE LA ALTE NIVELE ALE ADMINISTRATIEI PUBLICE                                   | 2,811.00         |               | 2,811.00         |   | 525.00                 | 945.00  | 861.00   | 480.00  | 3,083.00 | 3,146.00 | 3,241.00 |
| 431009        | Subventii de la alte administratii   | 2,766.00         |               | 2,766.00         |   | 525.00                 | 900.00  | 861.00   | 480.00  | 3,033.00 | 3,091.00 | 3,181.00 |
| 431019        | Subventii pentru institutii publice destinate sectiunii de dezvoltare                    | 45.00            |               | 45.00            |   |                        | 45.00   |          |         | 50.00    | 55.00    | 60.00    |
| 4910          | TOTAL CHELTUIELI   | 2,858.61         | 29.53         | 2,888.14         |   | 527.00                 | 950.00  | 926.14   | 485.00  | 3,183.00 | 3,256.00 | 3,361.00 |
| 01            | CHELTUIELI CURENTE   | 2,822.51         | 31.11         | 2,853.62         |   | 527.00                 | 905.00  | 936.62   | 485.00  | 3,133.00 | 3,201.00 | 3,301.00 |
| 10            | TITLUL I CHELTUIELI DE PERSONAL  | 1,546.90         | 1.58          | 1,548.48         |   | 447.00                 | 413.00  | 417.48   | 271.00  | 1,775.00 | 1,775.00 | 1,775.00 |
| 1001          | Cheltuieli salariale in bani   | 1,512.90         | 1.58          | 1,514.48         |   | 436.00                 | 403.00  | 408.48   | 267.00  | X        | X        | X        |
| 100101        | Salarii de baza  | 1,236.90         | 1.58          | 1,238.48         |   | 350.00                 | 335.00  | 341.48   | 212.00  | X        | X        | X        |
| 100105        | Sporuri pentru conditii de munca   | 141.00           |               | 141.00           |   | 38.00                  | 35.00   | 37.00    | 31.00   |          |          |          |
| 100113        | Drepturi de delegare   | 1.00             |               | 1.00             |   |                        | 1.00    |          |         |          |          |          |
| 100117        | Indemnizatii de hrana  | 104.00           |               | 104.00           |   | 28.00                  | 24.00   | 28.00    | 24.00   |          |          |          |

127

trebuie ne y  
la KEZ BORA  
M. 2/4/2021



| Cod indicator | Denumire indicatori  | Prevederi anuale |               |                  |   | Prevederi trimestriale |         |          |         | Estimari |          |          |
|---------------|--|------------------|---------------|------------------|---|------------------------|---------|----------|---------|----------|----------|----------|
|               |  | Buget aprobat    | Influenta +/- | Buget rectificat | din care credite bugetare destinate stingerii plajilor restante | Trim I                 | Trim II | Trim III | Trim IV | 2022     | 2023     | 2024     |
| B             | A  | 1=5+6+7+8        | 2             | 3                | 4   | 5                      | 6       | 7        | 8       | 9        | 10       | 11       |
| 100130        | Alte drepturi salariale in bani  | 30.00            |               | 30.00            |   | 20.00                  | 8.00    | 2.00     |         |          |          |          |
| 1003          | Contributii  | 34.00            |               | 34.00            |   | 11.00                  | 10.00   | 9.00     | 4.00    |          |          |          |
| 100307        | Contributia asiguratorie pentru munca  | 34.00            |               | 34.00            |   | 11.00                  | 10.00   | 9.00     | 4.00    |          |          |          |
| 20            | TITLUL II BUNURI SI SERVICII   | 1,275.61         | 29.53         | 1,305.14         |   | 80.00                  | 492.00  | 519.14   | 214.00  | 1,358.00 | 1,426.00 | 1,526.00 |
| 2001          | Bunuri si servicii   | 200.00           |               | 200.00           |   | 66.00                  | 59.00   | 40.50    | 34.50   | X        | X        | X        |
| 200101        | Furnituri de birou   | 30.00            |               | 30.00            |   | 4.00                   | 10.00   | 10.00    | 6.00    | X        | X        | X        |
| 200102        | Materiale pentru curatenie   | 3.00             |               | 3.00             |   | 1.00                   | 1.00    | 0.50     | 0.50    |          |          |          |
| 200103        | Încalzit, iluminat si forta motrica  | 52.00            |               | 52.00            |   | 25.00                  | 12.00   | 8.00     | 7.00    |          |          |          |
| 200104        | Apa, canal si salubritate  | 4.80             |               | 4.80             |   | 2.00                   | 2.00    | 0.20     | 0.60    |          |          |          |
| 200105        | Carburanti si lubrifianti  | 5.00             |               | 5.00             |   | 1.00                   | 2.00    | 2.00     |         |          |          |          |
| 200106        | Piese de schimb  | 5.00             |               | 5.00             |   | 2.00                   | 2.00    | 1.00     |         |          |          |          |
| 200108        | Posta, telecomunicatii, radio, tv, internet  | 8.00             |               | 8.00             |   | 3.00                   | 2.50    | 1.50     | 1.00    |          |          |          |
| 200109        | Materiale si prestari de servicii cu caracter functional   | 8.20             |               | 8.20             |   | 2.00                   | 3.50    | 1.30     | 1.40    |          |          |          |
| 200130        | Alte bunuri si servicii pentru intretinere si functionare  | 84.00            |               | 84.00            |   | 26.00                  | 24.00   | 16.00    | 16.00   |          |          |          |
| 2002          | Reparatii curente  | 2.00             |               | 2.00             |   |                        | 2.00    |          |         |          |          |          |
| 2005          | Bunuri de natura obiectelor de inventar  | 25.00            |               | 25.00            |   | 2.00                   | 20.00   | 2.00     | 1.00    |          |          |          |
| 200530        | Alte obiecte de inventar   | 25.00            |               | 25.00            |   | 2.00                   | 20.00   | 2.00     | 1.00    |          |          |          |
| 2006          | Deplasari, deplasari, transferari  | 1.00             |               | 1.00             |   | 1.00                   |         |          |         |          |          |          |
| 200601        | Deplasari interne, deplasari, transferari  | 1.00             |               | 1.00             |   | 1.00                   |         |          |         |          |          |          |
| 2011          | Carti, publicatii si materialia documentare  | 2.00             |               | 2.00             |   |                        | 1.00    | 0.50     | 0.50    |          |          |          |
| 2013          | Regalita profesionala  | 8.00             |               | 8.00             |   |                        | 2.00    | 6.00     |         |          |          |          |
| 2025          | Cheltuieli judiciare si extrajudiciare derivate din actiuni in reprezentarea intereselor statului, potrivit dispozitiilor legale | 5.00             |               | 5.00             |   |                        | 3.00    | 2.00     |         |          |          |          |
| 2030          | Alte cheltuieli  | 1,032.61         | 29.53         | 1,062.14         |   | 11.00                  | 405.00  | 468.14   | 178.00  |          |          |          |
| 203001        | Reclama si publicitate   | 5.00             |               | 5.00             |   |                        | 3.00    | 2.00     |         |          |          |          |
| 203003        | Prime de asigurare non-viata   | 6.00             |               | 6.00             |   | 1.00                   | 2.00    | 2.00     | 1.00    |          |          |          |
| 203030        | Alte cheltuieli cu bunuri si servicii  | 1,021.61         | 29.53         | 1,051.14         |   | 10.00                  | 400.00  | 464.14   | 177.00  |          |          |          |
| 70            | CHELTUIELI DE CAPITAL  | 45.00            |               | 45.00            |   |                        | 45.00   |          |         | 50.00    | 55.00    | 60.00    |
| 71            | TITLUL XIII ACTIVE NEFINANCIARE  | 45.00            |               | 45.00            |   |                        | 45.00   |          |         | 50.00    | 55.00    | 60.00    |
| 7101          | Active fixe  | 45.00            |               | 45.00            |   |                        | 45.00   |          |         | X        | X        | X        |
| 710101        | Constructii  |                  |               |                  |   |                        |         |          |         | X        | X        | X        |
| 710102        | Masini, echipamente si mijloace de transport   | 45.00            |               | 45.00            |   |                        | 45.00   |          |         |          |          |          |

129

| Cod Indicator | Denumire Indicatori  | Prevederi anuale |               |                  |   | Prevederi trimestriale |         |          |         | Estimari |          |          |
|---------------|--|------------------|---------------|------------------|---|------------------------|---------|----------|---------|----------|----------|----------|
|               |  | Buget aprobat    | Influenta +/- | Buget rectificat | din care credite bugetare destinate stingerii platilor restante | Trim I                 | Trim II | Trim III | Trim IV | 2022     | 2023     | 2024     |
| B             | A  | 1=5+6+7+8        | 2             | 3                | 4   | 5                      | 6       | 7        | 8       | 9        | 10       | 11       |
| 84            | PLATI EFECTUATE IN ANII PRECEDENTI SI RECUPERATE IN ANUL CURENT (85.01)    | -8.90            | -1.58         | -10.48           |   |                        |         | -10.48   |         |          |          |          |
| 85            | TITLUL XIX PLATI EFECTUATE IN ANII PRECEDENTI SI RECUPERATE IN ANUL CURENT | -8.90            | -1.58         | -10.48           |   |                        |         | -10.48   |         |          |          |          |
| 8501          | Plati efectuate in anii precedenti si recuperate in anul curent            | -8.90            | -1.58         | -10.48           |   |                        |         | -10.48   |         |          |          |          |
| 850101        | Plati efectuate in anii precedenti si recuperate in anul curent SF         | -8.90            | -1.58         | -10.48           |   |                        |         | -10.48   |         |          |          |          |
| 6310          | Partea a III-a Cheltuieli Social - Culturale                               | 2,858.61         | 29.53         | 2,888.14         |   | 527.00                 | 950.00  | 926.14   | 485.00  | 3,183.00 | 3,256.00 | 3,361.00 |
| 6710          | Cultura, recreere si religie   | 2,858.61         | 29.53         | 2,888.14         |   | 527.00                 | 950.00  | 926.14   | 485.00  | 3,183.00 | 3,256.00 | 3,361.00 |
| 01            | CHELTUIELI CURENTE   | 2,822.51         | 31.11         | 2,853.62         |   | 527.00                 | 905.00  | 936.62   | 485.00  | 3,133.00 | 3,201.00 | 3,301.00 |
| 10            | TITLUL I CHELTUIELI DE PERSONAL  | 1,546.90         | 1.58          | 1,548.48         |   | 447.00                 | 413.00  | 417.48   | 271.00  | 1,775.00 | 1,775.00 | 1,775.00 |
| 1001          | Cheltuieli salariale in bani   | 1,512.90         | 1.58          | 1,514.48         |   | 436.00                 | 403.00  | 408.48   | 267.00  | X        | X        | X        |
| 100101        | Salarii de baza  | 1,236.90         | 1.58          | 1,238.48         |   | 350.00                 | 335.00  | 341.48   | 212.00  | X        | X        | X        |
| 100105        | Sporuri pentru conditii de munca   | 141.00           |               | 141.00           |   | 38.00                  | 35.00   | 37.00    | 31.00   |          |          |          |
| 100113        | Drepturi delegate  | 1.00             |               | 1.00             |   |                        | 1.00    |          |         |          |          |          |
| 100117        | Indemnizatii de hrana  | 104.00           |               | 104.00           |   | 28.00                  | 24.00   | 28.00    | 24.00   |          |          |          |
| 100130        | Alte drepturi salariale in bani  | 30.00            |               | 30.00            |   | 20.00                  | 8.00    | 2.00     |         |          |          |          |
| 1003          | Contributii  | 34.00            |               | 34.00            |   | 11.00                  | 10.00   | 9.00     | 4.00    |          |          |          |
| 100307        | Contributia asiguratorie pentru munca                                      | 34.00            |               | 34.00            |   | 11.00                  | 10.00   | 9.00     | 4.00    |          |          |          |
| 20            | TITLUL II BUNURI SI SERVICII   | 1,275.61         | 29.53         | 1,305.14         |   | 80.00                  | 492.00  | 519.14   | 214.00  | 1,358.00 | 1,426.00 | 1,526.00 |
| 2001          | Bunuri si servicii   | 200.00           |               | 200.00           |   | 66.00                  | 59.00   | 40.50    | 34.50   | X        | X        | X        |
| 200101        | Furnituri de birou   | 30.00            |               | 30.00            |   | 4.00                   | 10.00   | 10.00    | 6.00    | X        | X        | X        |
| 200102        | Materiale pentru curatenie   | 3.00             |               | 3.00             |   | 1.00                   | 1.00    | 0.50     | 0.50    |          |          |          |
| 200103        | Incalzit, iluminat si forta motrica  | 52.00            |               | 52.00            |   | 25.00                  | 12.00   | 8.00     | 7.00    |          |          |          |
| 200104        | Apa, canal si salubritate  | 4.80             |               | 4.80             |   | 2.00                   | 2.00    | 0.20     | 0.60    |          |          |          |
| 200105        | Carburanti si lubrifianti  | 5.00             |               | 5.00             |   | 1.00                   | 2.00    | 2.00     |         |          |          |          |
| 200106        | Piese de schimb  | 5.00             |               | 5.00             |   | 2.00                   | 2.00    | 1.00     |         |          |          |          |
| 200108        | Posta, telecomunicatii, radio, tv, Internet                                | 8.00             |               | 8.00             |   | 3.00                   | 2.50    | 1.50     | 1.00    |          |          |          |
| 200109        | Materiale si prestari de servicii cu caracter functional                   | 8.20             |               | 8.20             |   | 2.00                   | 3.50    | 1.30     | 1.40    |          |          |          |
| 200130        | Alte bunuri si servicii pentru intretinere si functionare                  | 84.00            |               | 84.00            |   | 26.00                  | 24.00   | 16.00    | 15.00   |          |          |          |
| 2002          | Reparatii curente  | 2.00             |               | 2.00             |   |                        | 2.00    |          |         |          |          |          |
| 2005          | Bunuri de natura obiectelor de inventar                                    | 25.00            |               | 25.00            |   | 2.00                   | 20.00   | 2.00     | 1.00    |          |          |          |
| 200530        | Alte obiecte de inventar   | 25.00            |               | 25.00            |   | 2.00                   | 20.00   | 2.00     | 1.00    |          |          |          |
| 2006          | Deplasari, detasari, transferari   | 1.00             |               | 1.00             |   | 1.00                   |         |          |         |          |          |          |

| Cod Indicator | Denumire Indicatori  | Prevederi anuale |               |                  |   | Prevederi trimestriale |         |          |         | Estimari |          |          |
|---------------|--|------------------|---------------|------------------|---|------------------------|---------|----------|---------|----------|----------|----------|
|               |  | Buget aprobat    | Influenta +/- | Buget rectificat | din care credite bugetare destinate stingerii platilor restante | Trim I                 | Trim II | Trim III | Trim IV | 2022     | 2023     | 2024     |
| B             | A  | 1=5+6+7+8        | 2             | 3                | 4   | 5                      | 6       | 7        | 8       | 9        | 10       | 11       |
| 200601        | Deplasari intama, detasari, transferari  | 1.00             |               | 1.00             |   | 1.00                   |         |          |         |          |          |          |
| 2011          | Carti, publicatii si materiale documentare   | 2.00             |               | 2.00             |   |                        | 1.00    | 0.50     | 0.50    |          |          |          |
| 2013          | Pregatire profesionala   | 8.00             |               | 8.00             |   |                        | 2.00    | 6.00     |         |          |          |          |
| 2025          | Cheltuieli judiciare si extrajudiciare derivate din actiuni in reprezentarea intereselor statului, potrivit dispozitiilor legale | 5.00             |               | 5.00             |   |                        | 3.00    | 2.00     |         |          |          |          |
| 2030          | Alte cheltuieli  | 1,032.61         | 29.53         | 1,062.14         |   | 11.00                  | 405.00  | 468.14   | 178.00  |          |          |          |
| 203001        | Reclame si publicitate   | 5.00             |               | 5.00             |   |                        | 3.00    | 2.00     |         |          |          |          |
| 203003        | Prime de asigurare non-viata   | 6.00             |               | 6.00             |   | 1.00                   | 2.00    | 2.00     | 1.00    |          |          |          |
| 203030        | Alte cheltuieli cu bunuri si servicii  | 1,021.61         | 29.53         | 1,051.14         |   | 10.00                  | 400.00  | 464.14   | 177.00  |          |          |          |
| 70            | CHELTUIELI DE CAPITAL  | 45.00            |               | 45.00            |   |                        | 45.00   |          |         | 50.00    | 55.00    | 60.00    |
| 71            | TITLUL XIII ACTIVE NEFINANCIARE  | 45.00            |               | 45.00            |   |                        | 45.00   |          |         | 50.00    | 55.00    | 60.00    |
| 7101          | Active fixe  | 45.00            |               | 45.00            |   |                        | 45.00   |          |         | X        | X        | X        |
| 710101        | Construcții  |                  |               |                  |   |                        |         |          |         | X        | X        | X        |
| 710102        | Masini, echipamente si mijloace de transport   | 45.00            |               | 45.00            |   |                        | 45.00   |          |         |          |          |          |
| 84            | PLATI EFECTUATE IN ANII PRECEDENTI SI RECUPERATE IN ANUL CURENT (85.01)  | -8.90            | -1.58         | -10.48           |   |                        |         | -10.48   |         |          |          |          |
| 85            | TITLUL XIX PLATI EFECTUATE IN ANII PRECEDENTI SI RECUPERATE IN ANUL CURENT   | -8.90            | -1.58         | -10.48           |   |                        |         | -10.48   |         |          |          |          |
| 8501          | Plati efectuate in anii precedenti si recuperate in anul curent  | -8.90            | -1.58         | -10.48           |   |                        |         | -10.48   |         |          |          |          |
| 850101        | Plati efectuate in anii precedenti si recuperate in anul curent SF   | -8.90            | -1.58         | -10.48           |   |                        |         | -10.48   |         |          |          |          |
| 671003        | Servicii culturale   | 2,858.61         | 29.53         | 2,888.14         |   | 527.00                 | 950.00  | 926.14   | 485.00  | 3,183.00 | 3,256.00 | 3,361.00 |
| 67100330      | Alte servicii culturale  | 2,858.61         | 29.53         | 2,888.14         |   | 527.00                 | 950.00  | 926.14   | 485.00  | 3,183.00 | 3,256.00 | 3,361.00 |
| 9610          | Rezerve, Excedent/Deficit  |                  |               |                  |   |                        |         |          |         |          |          |          |
| 9710          | Rezerve  |                  |               |                  |   |                        |         |          |         |          |          |          |
| 9810          | Excedent   |                  |               |                  |   |                        |         |          |         |          |          |          |
| 981096        | Excedentul sectiunii de functionare  |                  |               |                  |   |                        |         |          |         |          |          |          |
| 981097        | Excedentul sectiunii de dezvoltare   |                  |               |                  |   |                        |         |          |         |          |          |          |
| 9910          | Deficit  |                  |               |                  |   |                        |         |          |         |          |          |          |
| 991086        | Deficitul sectiunii de functionare   |                  |               |                  |   |                        |         |          |         |          |          |          |
| 991097        | Deficitul sectiunii de dezvoltare  |                  |               |                  |   |                        |         |          |         |          |          |          |

ORDONATOR PRINCIPAL DE CREDITE,  
VICEPRESEDINTE,  
IONEL EPOBICARU

DIRECTOR EXECUTIV D.A.P.E.B.,  
DRAGUTA



Incariminta EXPERT @ SOBIS  
Ioloe Gionica

Bugetul detaliat la venituri pe capite si subcapitole si la cheltuieli pe capite, subcapitole, titluri, articole de cheltuieli si paragrafe pe trimestre pe anul 2021 si estimari pe anii 2022-2024

| Cod Indicator | Denumire Indicatori  | Prevederi anuale |               |                  |   | Prevederi trimestriale |         |          |         | Estimari |          |          |
|---------------|--|------------------|---------------|------------------|---|------------------------|---------|----------|---------|----------|----------|----------|
|               |  | Buget aprobat    | Influenta +/- | Buget rectificat | din care credite bugetare destinate stingerii platilor restante | Trim I                 | Trim II | Trim III | Trim IV | 2022     | 2023     | 2024     |
| B             | A  | 1=5+6+7+8        | 2             | 3                | 4   | 5                      | 6       | 7        | 8       | 9        | 10       | 11       |
|               | SECTIUNEA DE FUNCTIONARE   |                  |               |                  |   |                        |         |          |         |          |          |          |
| 000110        | TOTAL VENITURI   | 2,813.61         | 29.53         | 2,843.14         |   | 527.00                 | 905.00  | 926.14   | 485.00  | 3,133.00 | 3,201.00 | 3,301.00 |
| 000210        | VENITURI CURENTE   | 47.61            | 29.53         | 77.14            |   | 2.00                   | 5.00    | 65.14    | 5.00    | 100.00   | 110.00   | 120.00   |
| 001210        | VENITURI NEFISCALE   | 47.61            | 29.53         | 77.14            |   | 2.00                   | 5.00    | 65.14    | 5.00    | 100.00   | 110.00   | 120.00   |
| 001410        | VANZARI DE BUNURI SI SERVICII  | 47.61            | 29.53         | 77.14            |   | 2.00                   | 5.00    | 65.14    | 5.00    | 100.00   | 110.00   | 120.00   |
| 3310          | Venituri din prestari de servicii si alte activitati                                     | 13.00            |               | 13.00            |   | 2.00                   | 5.00    | 1.00     | 5.00    | 100.00   | 110.00   | 120.00   |
| 331016        | Venituri din valorificarea produselor obtinute din activitatea proprie sau anexa         | 1.00             |               | 1.00             |   | 1.00                   |         |          |         | 2.00     | 2.00     | 2.00     |
| 331019        | Venituri din serburi si spectacole scolare, manifestari culturale, artistice si sportive | 10.00            |               | 10.00            |   |                        | 4.00    | 1.00     | 5.00    | 95.00    | 105.00   | 115.00   |
| 331050        | Alte venituri din prestari de servicii si alte activitati                                | 2.00             |               | 2.00             |   | 1.00                   | 1.00    |          |         | 3.00     | 3.00     | 3.00     |
| 3710          | Transferenți voluntare, altele decât subvențiile   | 34.61            | 29.53         | 64.14            |   |                        |         | 64.14    |         |          |          |          |
| 371001        | Donatii si sponsorizari  | 34.61            | 29.53         | 64.14            |   |                        |         | 64.14    |         |          |          |          |
| 001710        | SUBVENTII  | 2,766.00         |               | 2,766.00         |   | 525.00                 | 900.00  | 861.00   | 480.00  | 3,033.00 | 3,091.00 | 3,181.00 |
| 001810        | SUBVENTII DE LA ALTE NIVELE ALE ADMINISTRATIEI PUBLICE                                   | 2,766.00         |               | 2,766.00         |   | 525.00                 | 900.00  | 861.00   | 480.00  | 3,033.00 | 3,091.00 | 3,181.00 |
| 4310          | Subvenții de la alte administratii   | 2,766.00         |               | 2,766.00         |   | 525.00                 | 900.00  | 861.00   | 480.00  | 3,033.00 | 3,091.00 | 3,181.00 |
| 431009        | Subvenții pentru institutii publice  | 2,766.00         |               | 2,766.00         |   | 525.00                 | 900.00  | 861.00   | 480.00  | 3,033.00 | 3,091.00 | 3,181.00 |
| 4910          | TOTAL CHELTUIELI   | 2,813.61         | 29.53         | 2,843.14         |   | 527.00                 | 905.00  | 926.14   | 485.00  | 3,133.00 | 3,201.00 | 3,301.00 |
| 01            | CHELTUIELI CURENTE   | 2,822.51         | 31.11         | 2,853.62         |   | 527.00                 | 905.00  | 936.62   | 485.00  | 3,133.00 | 3,201.00 | 3,301.00 |
| 10            | TITLUL I CHELTUIELI DE PERSONAL  | 1,546.90         | 1.58          | 1,548.48         |   | 447.00                 | 413.00  | 417.48   | 271.00  | 1,775.00 | 1,775.00 | 1,775.00 |
| 1001          | Cheltuieli salariale in bani   | 1,512.90         | 1.58          | 1,514.48         |   | 436.00                 | 403.00  | 408.48   | 267.00  | X        | X        | X        |
| 100101        | Salarii de baza  | 1,236.90         | 1.58          | 1,238.48         |   | 350.00                 | 335.00  | 341.48   | 212.00  | X        | X        | X        |
| 100105        | Sporuri pentru conditii de munca   | 141.00           |               | 141.00           |   | 38.00                  | 35.00   | 37.00    | 31.00   |          |          |          |
| 100113        | Drepturi de delegare   | 1.00             |               | 1.00             |   |                        | 1.00    |          |         |          |          |          |
| 100117        | Indemnizatii de hrana  | 104.00           |               | 104.00           |   | 28.00                  | 24.00   | 28.00    | 24.00   |          |          |          |

131

trusa cu 112  
la HET BILTA  
nr. 24/2021

| Cod Indicator | Denumire indicatori  | Prevederi anuale |               |                  |   |        | Prevederi trimestriale |          |         |          | Estimari |          |  |
|---------------|--|------------------|---------------|------------------|---|--------|------------------------|----------|---------|----------|----------|----------|--|
|               |  | Buget aprobat    | Influenta +/- | Buget rectificat | din care credite bugetare destinate stingerii platilor restante | Trim I | Trim II                | Trim III | Trim IV | 2022     | 2023     | 2024     |  |
| B             | A  | 1=5+6+7+8        | 2             | 3                | 4   | 5      | 6                      | 7        | 8       | 9        | 10       | 11       |  |
| 100130        | Alte drepturi salariale in bani  | 30.00            |               | 30.00            |   | 20.00  | 8.00                   | 2.00     |         |          |          |          |  |
| 1003          | Contributii  | 34.00            |               | 34.00            |   | 11.00  | 10.00                  | 9.00     | 4.00    |          |          |          |  |
| 100307        | Contributia asiguratorie pentru munca  | 34.00            |               | 34.00            |   | 11.00  | 10.00                  | 9.00     | 4.00    |          |          |          |  |
| 20            | TITLUL II BUNURI SI SERVICII   | 1,275.61         | 29.53         | 1,305.14         |   | 80.00  | 492.00                 | 519.14   | 214.00  | 1,358.00 | 1,426.00 | 1,526.00 |  |
| 2001          | Bunuri si servicii   | 200.00           |               | 200.00           |   | 66.00  | 59.00                  | 40.50    | 34.50   | X        | X        | X        |  |
| 200101        | Furnituri de birou   | 30.00            |               | 30.00            |   | 4.00   | 10.00                  | 10.00    | 6.00    | X        | X        | X        |  |
| 200102        | Materiale pentru curatenia   | 3.00             |               | 3.00             |   | 1.00   | 1.00                   | 0.50     | 0.50    |          |          |          |  |
| 200103        | Incalzit, iluminat si forta motrica  | 52.00            |               | 52.00            |   | 25.00  | 12.00                  | 8.00     | 7.00    |          |          |          |  |
| 200104        | Apa, canal si salubritate  | 4.80             |               | 4.80             |   | 2.00   | 2.00                   | 0.20     | 0.60    |          |          |          |  |
| 200105        | Carburanti si lubrifianti  | 5.00             |               | 5.00             |   | 1.00   | 2.00                   | 2.00     |         |          |          |          |  |
| 200106        | Piese de schimb  | 5.00             |               | 5.00             |   | 2.00   | 2.00                   | 1.00     |         |          |          |          |  |
| 200108        | Posta, telecomunicatii, radio, tv, internet  | 8.00             |               | 8.00             |   | 3.00   | 2.50                   | 1.50     | 1.00    |          |          |          |  |
| 200109        | Materiale si prestari de servicii cu caracter functional   | 8.20             |               | 8.20             |   | 2.00   | 3.50                   | 1.30     | 1.40    |          |          |          |  |
| 200130        | Alte bunuri si servicii pentru intretinere si functionare  | 84.00            |               | 84.00            |   | 26.00  | 24.00                  | 16.00    | 18.00   |          |          |          |  |
| 2002          | Reparatii curente  | 2.00             |               | 2.00             |   |        | 2.00                   |          |         |          |          |          |  |
| 2005          | Bunuri de natura obiectelor de inventar  | 25.00            |               | 25.00            |   | 2.00   | 20.00                  | 2.00     | 1.00    |          |          |          |  |
| 200530        | Alte obiecte de inventar   | 25.00            |               | 25.00            |   | 2.00   | 20.00                  | 2.00     | 1.00    |          |          |          |  |
| 2006          | Deplasari, deplasari, transferari  | 1.00             |               | 1.00             |   | 1.00   |                        |          |         |          |          |          |  |
| 200601        | Deplasari interne, deplasari, transferari  | 1.00             |               | 1.00             |   | 1.00   |                        |          |         |          |          |          |  |
| 2011          | Carti, publicatii si materiale documentare   | 2.00             |               | 2.00             |   |        | 1.00                   | 0.50     | 0.50    |          |          |          |  |
| 2013          | Regatire profesionala  | 8.00             |               | 8.00             |   |        | 2.00                   | 6.00     |         |          |          |          |  |
| 2025          | Cheltuieli judiciare si extrajudiciare derivate din actiuni in reprezentarea intereselor statului, potrivit dispozitiilor legale | 5.00             |               | 5.00             |   |        | 3.00                   | 2.00     |         |          |          |          |  |
| 2030          | Alte cheltuieli  | 1,032.61         | 29.53         | 1,062.14         |   | 11.00  | 405.00                 | 468.14   | 178.00  |          |          |          |  |
| 203001        | Reclama si publicitate   | 5.00             |               | 5.00             |   |        | 3.00                   | 2.00     |         |          |          |          |  |
| 203003        | Prime de asigurare non-viata   | 6.00             |               | 6.00             |   | 1.00   | 2.00                   | 2.00     | 1.00    |          |          |          |  |
| 203030        | Alte cheltuieli cu bunuri si servicii  | 1,021.61         | 29.53         | 1,051.14         |   | 10.00  | 400.00                 | 464.14   | 177.00  |          |          |          |  |
| 84            | PLATI EFECTUATE IN ANII PRECEDENTI SI RECUPERATE IN ANUL CURENT (85.01)  | -8.90            | -1.58         | -10.48           |   |        |                        | -10.48   |         |          |          |          |  |
| 85            | TITLUL XIX PLATI EFECTUATE IN ANII PRECEDENTI SI RECUPERATE IN ANUL CURENT   | -8.90            | -1.58         | -10.48           |   |        |                        | -10.48   |         |          |          |          |  |
| 8501          | Plati efectuate in anii precedenti si recuperate in anul curent  | -8.90            | -1.58         | -10.48           |   |        |                        | -10.48   |         |          |          |          |  |
| 850101        | Plati efectuate in anii precedenti si recuperate in anul curent SF   | -8.90            | -1.58         | -10.48           |   |        |                        | -10.48   |         |          |          |          |  |
| 6310          | Partea a III-a Cheltuieli Social - Culturale   | 2,813.61         | 29.53         | 2,843.14         |   | 527.00 | 905.00                 | 928.14   | 485.00  | 3,133.00 | 3,201.00 | 3,301.00 |  |



| Cod Indicator | Denumire indicatori  | Prevederi anuale |               |                  |   | Prevederi trimestriale |         |          |         | Estimari |          |          |
|---------------|--|------------------|---------------|------------------|---|------------------------|---------|----------|---------|----------|----------|----------|
|               |  | Buget aprobat    | Influenta +/- | Buget rectificat | din care credite bugetare destinate stingerii platilor restante | Trim I                 | Trim II | Trim III | Trim IV | 2022     | 2023     | 2024     |
| B             | A  | 1=5+6+7+8        | 2             | 3                | 4   | 5                      | 6       | 7        | 8       | 9        | 10       | 11       |
| 6710          | Cultura, recreere si religie   | 2,813.61         | 29.53         | 2,843.14         |   | 527.00                 | 905.00  | 926.14   | 485.00  | 3,133.00 | 3,201.00 | 3,301.00 |
| 01            | CHELTUIELI CURENTE   | 2,822.51         | 31.11         | 2,853.62         |   | 527.00                 | 905.00  | 936.62   | 485.00  | 3,133.00 | 3,201.00 | 3,301.00 |
| 10            | TITLUL I CHELTUIELI DE PERSONAL  | 1,546.90         | 1.58          | 1,548.48         |   | 447.00                 | 413.00  | 417.48   | 271.00  | 1,775.00 | 1,775.00 | 1,775.00 |
| 1001          | Cheltuieli salariale in bani   | 1,512.90         | 1.58          | 1,514.48         |   | 436.00                 | 403.00  | 408.48   | 267.00  |          | X        | X        |
| 100101        | Salarii de baza  | 1,236.90         | 1.58          | 1,238.48         |   | 350.00                 | 335.00  | 341.48   | 212.00  | X        | X        | X        |
| 100105        | Spornuri pentru conditiile de munca  | 141.00           |               | 141.00           |   | 38.00                  | 35.00   | 37.00    | 31.00   |          |          |          |
| 100113        | Drepturi de delegare   | 1.00             |               | 1.00             |   |                        | 1.00    |          |         |          |          |          |
| 100117        | Indemnizatii de hrana  | 104.00           |               | 104.00           |   | 28.00                  | 24.00   | 28.00    | 24.00   |          |          |          |
| 100130        | Alte drepturi salariale in bani  | 30.00            |               | 30.00            |   | 20.00                  | 8.00    | 2.00     |         |          |          |          |
| 1003          | Contributii  | 34.00            |               | 34.00            |   | 11.00                  | 10.00   | 9.00     | 4.00    |          |          |          |
| 100307        | Contributia asiguratorie pentru munca  | 34.00            |               | 34.00            |   | 11.00                  | 10.00   | 9.00     | 4.00    |          |          |          |
| 20            | TITLUL II BUNURI SI SERVICII   | 1,275.61         | 29.53         | 1,305.14         |   | 80.00                  | 492.00  | 519.14   | 214.00  | 1,358.00 | 1,428.00 | 1,526.00 |
| 2001          | Bunuri si servicii   | 200.00           |               | 200.00           |   | 66.00                  | 59.00   | 40.50    | 34.50   | X        | X        | X        |
| 200101        | Furnituri de birou   | 30.00            |               | 30.00            |   | 4.00                   | 10.00   | 10.00    | 6.00    | X        | X        | X        |
| 200102        | Materiale pentru curatenie   | 3.00             |               | 3.00             |   | 1.00                   | 1.00    | 0.50     | 0.50    |          |          |          |
| 200103        | Încalzit, iluminat si forta motrica  | 52.00            |               | 52.00            |   | 25.00                  | 12.00   | 8.00     | 7.00    |          |          |          |
| 200104        | Apa, canal si salubritate  | 4.80             |               | 4.80             |   | 2.00                   | 2.00    | 0.20     | 0.60    |          |          |          |
| 200105        | Carburanti si lubrifianti  | 5.00             |               | 5.00             |   | 1.00                   | 2.00    | 2.00     |         |          |          |          |
| 200106        | Piese de schimb  | 5.00             |               | 5.00             |   | 2.00                   | 2.00    | 1.00     |         |          |          |          |
| 200108        | Posta, telecomunicatii, radio, tv, internet  | 8.00             |               | 8.00             |   | 3.00                   | 2.50    | 1.50     | 1.00    |          |          |          |
| 200109        | Materiale si prestari de servicii cu caracter functional   | 8.20             |               | 8.20             |   | 2.00                   | 3.50    | 1.30     | 1.40    |          |          |          |
| 200130        | Alte bunuri si servicii pentru intretinere si functionare  | 84.00            |               | 84.00            |   | 26.00                  | 24.00   | 16.00    | 18.00   |          |          |          |
| 2002          | Reparatii curente  | 2.00             |               | 2.00             |   |                        | 2.00    |          |         |          |          |          |
| 2005          | Bunuri de natura obiectelor de inventar  | 25.00            |               | 25.00            |   | 2.00                   | 20.00   | 2.00     | 1.00    |          |          |          |
| 200530        | Alte obiecte de inventar   | 25.00            |               | 25.00            |   | 2.00                   | 20.00   | 2.00     | 1.00    |          |          |          |
| 2006          | Deplasari, detasari, transferari   | 1.00             |               | 1.00             |   | 1.00                   |         |          |         |          |          |          |
| 200601        | Deplasari interne, detasari, transferari   | 1.00             |               | 1.00             |   | 1.00                   |         |          |         |          |          |          |
| 2011          | Carti, publicatii si materiale documentare   | 2.00             |               | 2.00             |   |                        | 1.00    | 0.50     | 0.50    |          |          |          |
| 2013          | Regaluri profesionale  | 8.00             |               | 8.00             |   |                        | 2.00    | 6.00     |         |          |          |          |
| 2025          | Cheltuieli judiciare si extrajudiciare derivate din actiuni in reprezentarea intereselor statului, potrivit dispozitiilor legale | 5.00             |               | 5.00             |   |                        | 3.00    | 2.00     |         |          |          |          |
| 2030          | Alte cheltuieli  | 1,032.61         | 29.53         | 1,062.14         |   | 11.00                  | 405.00  | 468.14   | 178.00  |          |          |          |
| 203001        | Reclama si publicitatea  | 5.00             |               | 5.00             |   |                        | 3.00    | 2.00     |         |          |          |          |

134

| Cod Indicator | Denumirea indicatorilor  | Prevederi anuale |               |                  |   | Prevederi trimestriale |         |          |         | Estimari |          |          |
|---------------|--|------------------|---------------|------------------|---|------------------------|---------|----------|---------|----------|----------|----------|
|               |  | Buget aprobat    | Influenta +/- | Buget rectificat | din care credite bugetare destinate stingerii platilor restante | Trim I                 | Trim II | Trim III | Trim IV | 2022     | 2023     | 2024     |
| B             | A  | 1=5+6+7+8        | 2             | 3                | 4   | 5                      | 6       | 7        | 8       | 9        | 10       | 11       |
| 203003        | Prime de asigurare non-viala   | 6.00             |               | 6.00             |   | 1.00                   | 2.00    | 2.00     | 1.00    |          |          |          |
| 203030        | Alte cheltuieli cu bunuri si servicii                                      | 1,021.61         | 29.53         | 1,051.14         |   | 10.00                  | 400.00  | 464.14   | 177.00  |          |          |          |
| 84            | PLATI EFECTUATE IN ANII PRECEDENTI SI RECUPERATE IN ANUL CURENT (65.01)    | -8.90            | -1.58         | -10.48           |   |                        |         | -10.48   |         |          |          |          |
| 85            | TITLUL XIX PLATI EFECTUATE IN ANII PRECEDENTI SI RECUPERATE IN ANUL CURENT | -8.90            | -1.58         | -10.48           |   |                        |         | -10.48   |         |          |          |          |
| 8501          | Plati efectuate in anii precedenti si recuperate in anul curent            | -8.90            | -1.58         | -10.48           |   |                        |         | -10.48   |         |          |          |          |
| 850101        | Plati efectuate in anii precedenti si recuperate in anul curent SF         | -8.90            | -1.58         | -10.48           |   |                        |         | -10.48   |         |          |          |          |
| 671003        | Servicii culturale   | 2,813.61         | 29.53         | 2,843.14         |   | 527.00                 | 905.00  | 926.14   | 485.00  | 3,133.00 | 3,201.00 | 3,301.00 |
| 67100330      | Alte servicii culturale  | 2,813.61         | 29.53         | 2,843.14         |   | 527.00                 | 905.00  | 926.14   | 485.00  | 3,133.00 | 3,201.00 | 3,301.00 |
| 9610          | Rezerva, Excedent/Deficit  |                  |               |                  |   |                        |         |          |         |          |          |          |
| 9710          | Rezerve  |                  |               |                  |   |                        |         |          |         |          |          |          |
| 9810          | Excedent   |                  |               |                  |   |                        |         |          |         |          |          |          |
| 981096        | Excedentul sectiunii de functionare  |                  |               |                  |   |                        |         |          |         |          |          |          |
| 9910          | Deficit  |                  |               |                  |   |                        |         |          |         |          |          |          |
| 991096        | Deficitul sectiunii de functionare   |                  |               |                  |   |                        |         |          |         |          |          |          |

ROMANIA  
 UNITATEA PRESEDINTE,  
 FRANCISK MILAN CHIRIAC  
 ADMINISTRATIV  
 TERITORIALA  
 JUDETEL  
 BRAILA \*

ORDONATOR PRINCIPAL DE CREDITE,  
 VICEPRESEDINTE,  
 IONEL BRUBEANU

DIRECTOR EXECUTIV D.A.P.E.B.,  
 DRAGUTA IAN

mbocmit  
 boboc GALBERTO SOBIS

ROMANIA  
JUDETUL BRAILA  
CONSILIUL JUDETEAN

**HOTARAREA NR.238**  
**din 28 octombrie 2021**

**privind: rectificarea bugetului Judetului Braila pe anul 2021 si estimarile pe anii 2022-2024 si a Programului de investitii publice pe anul 2021 si estimarile pe anii 2022-2024**

Consiliul Judetean Braila, intrunit in sedinta ordinara la data de 28 octombrie 2021;  
Avand in vedere:

- Referatul de aprobare initiat de Presedintele Consiliului Judetean Braila;
- Raportul de specialitate al Directiei Administrare Patrimoniu si Evidenta Bugetara inregistrat la nr. 21764/22.10.2021, cu privire la rectificarea bugetului Judetului Braila pe anul 2021 si estimarile pe anii 2022-2024 si a Programului de investitii publice pe anul 2021 si estimari pe anii 2022-2024;
- Raportul de specialitate al Directiei Administratie Publica, Contencios, inregistrat la nr. 21740/22.10.2021, cu privire la rectificarea bugetului Judetului Braila pe anul 2021 si estimarile pe anii 2022-2024 si a Programului de investitii publice pe anul 2021 si estimari pe anii 2022-2024;
- Propunerile directiilor de specialitate si serviciilor din cadrul aparatului propriu al Consiliului Judetean Braila;
- Avizul Comisiei buget - finante, administrarea domeniului public si privat al judetului;
- Prevederile Legii bugetului de stat pe anul 2021 nr.15 /2021;
- Prevederile H.G 1088/2021 privind alocarea unei sume din Fondul de rezervă bugetară la dispoziția Guvernului, prevăzut în bugetul de stat pe anul 2021, pentru unele unități administrativ-teritoriale;
- Prevederile H.G 1093/2021 privind repartizarea sumelor corespunzătoare cotei prevăzute la art. 6 alin. (1) lit. e) din Legea bugetului de stat pe anul 2021 nr. 15/2021, pentru finanțarea instituțiilor publice de spectacole din subordinea autorităților administrației publice locale ale unităților administrativ-teritoriale din județe, respectiv teatre, opere și filarmonici;
- Adresa Administratiei Judetene a Finantelor Publice Braila nr. 34350/11.10.2021 inregistrata la Consiliul Judetean Braila sub nr. 20891/12.10.2021 si adresa Administratiei Judetene a Finantelor Publice Braila nr. 34538/13.10.2021 inregistrata la Consiliul Judetean Braila sub nr. 20967/13.10.2021;
- Prevederile Legii finantelor publice locale nr.273/2006, cu modificarile si completarile ulterioare;

In baza prevederilor art.19, alin.(2), art.49, alin.(4) - (7), din Legea nr.273/2006 privind finantele publice locale, cu modificarile si completarile ulterioare;

Conform prevederilor art. 173, alin.3, lit.a, din O.U.G 57/2019 privind Codul administrativ, cu modificarile si completarile ulterioare;

In temeiul art.196 alin.1, lit.a din O.U.G 57/2019 privind Codul administrativ, cu modificarile si completarile ulterioare.

**HOTARASTE :**

**Art.1** - Se aproba rectificarea bugetului Judetului Braila, pe anul 2021 si estimarile pe anii 2022-2024, conform anexei nr.1, parte integranta din prezenta hotarare.

**Art.2** - Se aproba rectificarea bugetului Judetului Braila, sectiunea de functionare, pe anul 2021 si estimarile pe anii 2022-2024, conform anexei nr.1a, parte integranta din prezenta hotarare.

**Art.3** - Se aproba rectificarea bugetului Judetului Braila, sectiunea de dezvoltare, pe anul 2021 si estimarile pe anii 2022-2024, conform anexei nr.1b, parte integranta din prezenta hotarare.

**Art.4** - Se aproba rectificarea bugetului propriu de venituri si cheltuieli pe capitole, titluri, articole, aliniate pe anul 2021 si estimarile pe anii 2022-2024 al aparatului de specialitate al Consiliului Judetean Braila, conform anexei nr. 2, 2 a, 2 b parte integrante din prezenta hotarare.

**Art.5** - Se aproba rectificarea bugetului de venituri si pe anul 2021 si estimarile pe anii 2022-2024 la nivelul Centrului Judetean de Resurse si Asistenta Educationala Braila, conform anexei nr. 3, 3 a, parte integrante din prezenta hotarare.

**Art.6** - Se aproba rectificarea bugetului de venituri si pe anul 2021 si estimarile pe anii 2022-2024 la nivelul Bibliotecii Judetene "Panait Istrati" Braila, conform anexei nr. 4, 4 a, parte integrante din prezenta hotarare.

**Art.7** - Se aproba rectificarea bugetului de venituri si cheltuieli pe anul 2021 si estimarile pe anii 2022-2024 la nivelul Directia Generala de Asistenta Sociala si Protectia Copilului si a Programului de investitii publice pe anul 2021, conform anexelor nr. 5, 5 a, 5 b, 5 c, parti integrante din prezenta hotarare.

**Art.8** - Se aproba rectificarea bugetului de venituri si cheltuieli al institutiilor publice si activitatilor finantate integral sau partial din venituri proprii pe anul 2021 si estimarile pe anii 2022-2024, conform anexei nr.6, parte integranta din prezenta hotarare.

**Art.9** - Se aproba rectificarea bugetului de venituri si cheltuieli al institutiilor publice si activitatilor finantate integral sau partial din venituri proprii pe anul 2021 si estimarile pe anii 2022-2024, sectiunea de functionare, conform anexei nr. 6 a, parte integranta din prezenta hotarare.

**Art.10** - Se aproba rectificarea bugetului de venituri si cheltuieli al institutiilor publice si activitatilor finantate integral sau partial din venituri proprii pe anul 2021 si estimarile pe anii 2022-2024, sectiunea de dezvoltare, conform anexei nr.6 b, parte integranta din prezenta hotarare.

**Art.11** - Se aproba rectificarea bugetului de venituri si cheltuieli pe anul 2021 si estimarile pe anii 2022-2024, la nivelul Muzeului Brailei CAROL I si a Programului de investitii publice pe anul 2021, conform anexei nr. 7, 7 a, 7 b, 7 c, parti integrante din prezenta hotarare.

**Art.12** - Se aproba rectificarea bugetului de venituri si cheltuieli pe anul 2021 si estimarile pe anii 2022-2024, la nivelul Filarmonicii Lyra "George-Cavadia" conform anexei nr. 8, 8 a, parti integrante din prezenta hotarare.

**Art.13** - Se aproba rectificarea bugetului de venituri si cheltuieli pe anul 2021 si estimarile pe anii 2022-2024, la nivelul Scolii Populare de Arte si Meserii "Vespasian Lungu" Braila conform anexei nr. 9, 9 a, parti integrante din prezenta hotarare.

**Art.14** - Se aproba rectificarea bugetului de venituri si cheltuieli pe anul 2021 si estimarile pe anii 2022-2024, la nivelul Centrului Judetean pentru Conservarea si Promovarea Culturii Traditionale Braila conform anexei nr. 10, 10 a, parti integrante din prezenta hotarare.

**Art.15** - Se aproba rectificarea bugetului de venituri si cheltuieli pe anul 2021 si estimarile pe anii 2022-2024 la nivelul Spitalului de Pneumoftiziologie Braila si a Programului anual de investitii publice pe anul 2021, conform anexelor nr.11, 11a, 11b, 11 c, 11 d, parti integrante din prezenta hotarare.

**Art.16** - Se aproba rectificarea bugetului de venituri si cheltuieli pe anul 2021 si estimarile pe anii 2022-2024 la nivelul Spitalului Judetean de Urgenta Braila si a

Programului anual de investitii publice pe anul 2021, conform anexelor nr. 12, 12 a, 12 b, 12 c, 12 d, 12 e, parti integrante din prezenta hotarare.

**Art.17** - Se aproba rectificarea Programului anual de investitii publice pe anul 2021 si estimarile pe anii 2022-2024 al Unitatii Administrativ Teritoriale Judetul Braila, pe grupe de investitii, conform anexei nr.13, parte integranta din prezenta hotarare.

**Art.18** - Se aproba modificarea sumei bugetate din excedentul anilor precedenti al bugetului local al Judetului Braila, la **124.416,31 mii lei**, pentru finantarea **cheltuielilor sectiunii de dezvoltare**.

**Art.19** - Prezenta hotarare intra in vigoare la data aprobarii.

**Art.20** - Directia Administrare Patrimoniu si Evidenta Bugetara va aduce la indeplinire prevederile prezentei hotarari.

**Art.21** Prin grija Directiei Administratie Publica-Contencios, prezenta hotarare va fi adusa la cunostinta celor interesati.

Hotararea a fost adoptata cu 20 de voturi "Pentru". S-au abtinut de la vot urmatoorii domni consilieri judeteni: Bucalau Alexandru, Cirligea Florin Eugen, Cortez Vasile, Capatina Marian, Dorobantu Stavarel, Lungu Danut, Necoara Anamaria, Pascale Daniela -Andraia si Varga Vasile Constantin.



**CONTRASEMNEAZA  
SECRETAR GENERAL AL JUDETULUI  
DUMITREL PRICEPUTU**



UAȚ A JUDEȚULUI BRAILA  
CENTRUL JUDEȚEAN PENTRU CONSERVAREA ȘI  
PROMOVAREA CULTURII TRADIȚIONALE

Formular **11/01**

Bugetul detaliat la venituri pe capitole și subcapitole și la cheltuieli pe capitole, subcapitole,  
titluri, articole de cheltuieli și paragrafe pe trimestre pe anul 2021 și estimări pe anii 2022-  
2024

-mii lei-

| Cod Indicator | Denumire indicatori  | Prevederi anuale |                 |                  |   | Prevederi trimestriale |         |          |         | Estimări |          |          |
|---------------|--|------------------|-----------------|------------------|---|------------------------|---------|----------|---------|----------|----------|----------|
|               |  | Buget aprobat    | Influenta + / - | Buget rectificat | din care credite bugetare destinate stingerii platilor restante | Trim I                 | Trim II | Trim III | Trim IV | 2022     | 2023     | 2024     |
| B             | A  | 1=5+6+7+8        | 2               | 3                | 4   | 5                      | 6       | 7        | 8       | 9        | 10       | 11       |
|               | SECȚIUNEA DE FUNCȚIONARE + SECȚIUNE DE DEZVOLTARE  |                  |                 |                  |   |                        |         |          |         |          |          |          |
| 000110        | TOTAL VENITURI   | 2,888.14         |                 | 2,888.14         |   | 527.00                 | 950.00  | 926.14   | 485.00  | 3,183.00 | 3,256.00 | 3,361.00 |
| 000210        | VENITURI CURENTE   | 77.14            |                 | 77.14            |   | 2.00                   | 5.00    | 65.14    | 5.00    | 100.00   | 110.00   | 120.00   |
| 001210        | C. VENITURI NEFISCALE  | 77.14            |                 | 77.14            |   | 2.00                   | 5.00    | 65.14    | 5.00    | 100.00   | 110.00   | 120.00   |
| 001410        | C2. VANZARI DE BUNURI ȘI SERVICII  | 77.14            |                 | 77.14            |   | 2.00                   | 5.00    | 65.14    | 5.00    | 100.00   | 110.00   | 120.00   |
| 3310          | Venituri din prestări de servicii și alte activități                                     | 13.00            |                 | 13.00            |   | 2.00                   | 5.00    | 1.00     | 5.00    | 100.00   | 110.00   | 120.00   |
| 331016        | Venituri din valorificarea produselor obținute din activitatea proprie sau anexa         | 1.00             |                 | 1.00             |   | 1.00                   |         |          |         | 2.00     | 2.00     | 2.00     |
| 331019        | Venituri din serbeni și spectacole școlare, manifestări culturale, artistice și sportive | 10.00            |                 | 10.00            |   |                        | 4.00    | 1.00     | 5.00    | 95.00    | 105.00   | 115.00   |
| 331050        | Alte venituri din prestări de servicii și alte activități                                | 2.00             |                 | 2.00             |   | 1.00                   | 1.00    |          |         | 3.00     | 3.00     | 3.00     |
| 3710          | Transferuri voluntare, altele decât subvențiile  | 64.14            |                 | 64.14            |   |                        |         |          | 64.14   |          |          |          |
| 371001        | Donații și sponsorizări  | 64.14            |                 | 64.14            |   |                        |         |          | 64.14   |          |          |          |
| 001710        | V. SUBVENȚII   | 2,811.00         |                 | 2,811.00         |   | 525.00                 | 945.00  | 861.00   | 480.00  | 3,083.00 | 3,146.00 | 3,241.00 |
| 001810        | SUBVENȚII DE LA ALTE NIVELE ALE ADMINISTRAȚIEI PUBLICE                                   | 2,811.00         |                 | 2,811.00         |   | 525.00                 | 945.00  | 861.00   | 480.00  | 3,083.00 | 3,146.00 | 3,241.00 |
| 4310          | Subvenții de la alte administrații   | 2,811.00         |                 | 2,811.00         |   | 525.00                 | 945.00  | 861.00   | 480.00  | 3,083.00 | 3,146.00 | 3,241.00 |
| 431009        | Subvenții pentru instituții publice  | 2,766.00         |                 | 2,766.00         |   | 525.00                 | 900.00  | 861.00   | 480.00  | 3,033.00 | 3,091.00 | 3,181.00 |
| 431019        | Subvenții pentru instituții publice destinate secțiunii de dezvoltare                    | 45.00            |                 | 45.00            |   |                        | 45.00   |          |         | 50.00    | 55.00    | 60.00    |
| 4910          | TOTAL CHELTUIELI   | 2,888.14         |                 | 2,888.14         |   | 527.00                 | 950.00  | 926.14   | 485.00  | 3,183.00 | 3,256.00 | 3,361.00 |
| 01            | CHELTUIELI CURENTE   | 2,853.62         |                 | 2,853.62         |   | 527.00                 | 905.00  | 936.62   | 485.00  | 3,133.00 | 3,201.00 | 3,301.00 |
| 10            | TITLUL I CHELTUIELI DE PERSONAL  | 1,548.48         |                 | 1,548.48         |   | 447.00                 | 413.00  | 417.48   | 271.00  | 1,775.00 | 1,775.00 | 1,775.00 |

79

| Cod Indicator | Denumire indicatori  | Prevederi anuale |               |                  |   | Prevederi trimestriale |         |          |         | Estimari |          |          |
|---------------|--|------------------|---------------|------------------|---|------------------------|---------|----------|---------|----------|----------|----------|
|               |  | Buget aprobat    | Influenta +/- | Buget rectificat | din care credite bugetare destinate stingerii platilor restante | Trim I                 | Trim II | Trim III | Trim IV | 2022     | 2023     | 2024     |
| B             | A  | 1=5+6+7+8        | 2             | 3                | 4   | 5                      | 6       | 7        | 8       | 9        | 10       | 11       |
| 1001          | Cheltuieli salariale in bani   | 1,514.48         |               | 1,514.48         |   | 436.00                 | 403.00  | 408.48   | 267.00  | X        | X        | X        |
| 100101        | Salarii de baza  | 1,238.48         | 17.00         | 1,255.48         |   | 350.00                 | 335.00  | 341.48   | 229.00  | X        | X        | X        |
| 100105        | Sporuri pentru conditii de munca   | 141.00           | -7.00         | 134.00           |   | 38.00                  | 35.00   | 37.00    | 24.00   |          |          |          |
| 100113        | Drepturi de delegare   | 1.00             | -1.00         |                  |   |                        | 1.00    |          | -1.00   |          |          |          |
| 100117        | Indemnizatii de hrana  | 104.00           | -9.00         | 95.00            |   | 28.00                  | 24.00   | 28.00    | 15.00   |          |          |          |
| 100130        | Alte drepturi salariale in bani  | 30.00            |               | 30.00            |   | 20.00                  | 8.00    | 2.00     |         |          |          |          |
| 1003          | Contributii  | 34.00            |               | 34.00            |   | 11.00                  | 10.00   | 9.00     | 4.00    |          |          |          |
| 100307        | Contributia asiguratorie pentru munca  | 34.00            |               | 34.00            |   | 11.00                  | 10.00   | 9.00     | 4.00    |          |          |          |
| 20            | TITLUL II BUNURI SI SERVICII   | 1,305.14         |               | 1,305.14         |   | 80.00                  | 492.00  | 519.14   | 214.00  | 1,358.00 | 1,426.00 | 1,526.00 |
| 2001          | Bunuri si servicii   | 200.00           |               | 200.00           |   | 66.00                  | 59.00   | 40.50    | 34.50   | X        | X        | X        |
| 200101        | Furnituri de birou   | 30.00            |               | 30.00            |   | 4.00                   | 10.00   | 10.00    | 6.00    | X        | X        | X        |
| 200102        | Materiale pentru curatenie   | 3.00             |               | 3.00             |   | 1.00                   | 1.00    | 0.50     | 0.50    |          |          |          |
| 200103        | Incalzit, iluminat si forta motrica  | 52.00            |               | 52.00            |   | 25.00                  | 12.00   | 8.00     | 7.00    |          |          |          |
| 200104        | Apa, canal si salubritate  | 4.80             |               | 4.80             |   | 2.00                   | 2.00    | 0.20     | 0.60    |          |          |          |
| 200105        | Carburanti si lubrifianti  | 5.00             |               | 5.00             |   | 1.00                   | 2.00    | 2.00     |         |          |          |          |
| 200106        | Piese de schimb  | 5.00             |               | 5.00             |   | 2.00                   | 2.00    | 1.00     |         |          |          |          |
| 200108        | Posta, telecomunicatii, radio, tv, internet  | 8.00             |               | 8.00             |   | 3.00                   | 2.50    | 1.50     | 1.00    |          |          |          |
| 200109        | Materiale si prestari de servicii cu caracter functional   | 8.20             |               | 8.20             |   | 2.00                   | 3.50    | 1.30     | 1.40    |          |          |          |
| 200130        | Alte bunuri si servicii pentru intretinere si functionare  | 84.00            |               | 84.00            |   | 28.00                  | 24.00   | 16.00    | 18.00   |          |          |          |
| 2002          | Reparatii curente  | 2.00             |               | 2.00             |   |                        | 2.00    |          |         |          |          |          |
| 2005          | Bunuri de natura obiectelor de inventar  | 25.00            | 3.00          | 28.00            |   | 2.00                   | 20.00   | 2.00     | 4.00    |          |          |          |
| 200530        | Alte obiecte de inventar   | 25.00            | 3.00          | 28.00            |   | 2.00                   | 20.00   | 2.00     | 4.00    |          |          |          |
| 2006          | Deplasari, deplasari, transferari  | 1.00             |               | 1.00             |   | 1.00                   |         |          |         |          |          |          |
| 200601        | Deplasari interne, deplasari, transferari  | 1.00             |               | 1.00             |   | 1.00                   |         |          |         |          |          |          |
| 2011          | Carti, publicatii si materiale documentare   | 2.00             |               | 2.00             |   |                        | 2.00    |          |         |          |          |          |
| 2013          | Regatire profesionala  | 8.00             |               | 8.00             |   |                        | 2.00    | 6.00     |         |          |          |          |
| 2025          | Cheltuieli judiciare si extrajudiciare derivate din actiuni in reprezentarea intereselor statului, potrivit dispozitiilor legale | 5.00             | -4.50         | 0.50             |   |                        | 3.00    | 2.00     | -4.50   |          |          |          |
| 2030          | Alte cheltuieli  | 1,062.14         | 1.50          | 1,063.64         |   | 11.00                  | 405.00  | 468.14   | 179.50  |          |          |          |

| Cod Indicator | Denumire indicatori  | Prevederi anuale |               |                  |   | Prevederi trimestriale |         |          |         | Estimari |          |          |
|---------------|--|------------------|---------------|------------------|---|------------------------|---------|----------|---------|----------|----------|----------|
|               |  | Buget aprobat    | Influenta +/- | Buget rectificat | din care credite bugetare destinate stingerii platilor restante | Trim I                 | Trim II | Trim III | Trim IV | 2022     | 2023     | 2024     |
| B             | A  | 1=5+6+7+8        | 2             | 3                | 4   | 5                      | 6       | 7        | 8       | 9        | 10       | 11       |
| 203001        | Reclama si publicitate   | 5.00             | 1.50          | 6.50             |   |                        | 3.00    | 2.00     | 1.50    |          |          |          |
| 203003        | Prime de asigurare non-viata   | 6.00             |               | 6.00             |   | 1.00                   | 2.00    | 2.00     | 1.00    |          |          |          |
| 203030        | Alte cheltuieli cu bunuri si servicii                                      | 1,051.14         |               | 1,051.14         |   | 10.00                  | 400.00  | 464.14   | 177.00  |          |          |          |
| 70            | CHELTUIELI DE CAPITAL  | 45.00            |               | 45.00            |   |                        | 45.00   |          |         | 50.00    | 55.00    | 60.00    |
| 71            | TITLUL XIII ACTIVE NEFINANCIARE  | 45.00            |               | 45.00            |   |                        | 45.00   |          |         | 50.00    | 55.00    | 60.00    |
| 7101          | Active fixe  | 45.00            |               | 45.00            |   |                        | 45.00   |          |         | X        | X        | X        |
| 710101        | Constructii  |                  |               |                  |   |                        |         |          |         | X        | X        | X        |
| 710102        | Masini, echipamente si mijloace de transport                               | 45.00            |               | 45.00            |   |                        | 45.00   |          |         |          |          |          |
| 84            | PLATI EFECTUATE IN ANII PRECEDENTI SI RECUPERATE IN ANUL CURENT (85.01)    | -10.48           |               | -10.48           |   |                        |         | -10.48   |         |          |          |          |
| 85            | TITLUL XIX PLATI EFECTUATE IN ANII PRECEDENTI SI RECUPERATE IN ANUL CURENT | -10.48           |               | -10.48           |   |                        |         | -10.48   |         |          |          |          |
| 8501          | Plati efectuate in anii precedenti si recuperate in anul curent            | -10.48           |               | -10.48           |   |                        |         | -10.48   |         |          |          |          |
| 850101        | Plati efectuate in anii precedenti si recuperate in anul curent SF         | -10.48           |               | -10.48           |   |                        |         | -10.48   |         |          |          |          |
| 6310          | Partea a III-a Cheltuieli Social - Culturale                               | 2,888.14         |               | 2,888.14         |   | 527.00                 | 950.00  | 926.14   | 485.00  | 3,183.00 | 3,256.00 | 3,361.00 |
| 6710          | Cultura, recreere si religie   | 2,888.14         |               | 2,888.14         |   | 527.00                 | 950.00  | 926.14   | 485.00  | 3,183.00 | 3,256.00 | 3,361.00 |
| 01            | CHELTUIELI CURENTE   | 2,853.62         |               | 2,853.62         |   | 527.00                 | 905.00  | 936.62   | 485.00  | 3,133.00 | 3,201.00 | 3,301.00 |
| 10            | TITLUL I CHELTUIELI DE PERSONAL  | 1,548.48         |               | 1,548.48         |   | 447.00                 | 413.00  | 417.48   | 271.00  | 1,775.00 | 1,775.00 | 1,775.00 |
| 1001          | Cheltuieli salariale in bani   | 1,514.48         |               | 1,514.48         |   | 436.00                 | 403.00  | 408.48   | 267.00  | X        | X        | X        |
| 100101        | Salarii de baza  | 1,238.48         | 17.00         | 1,255.48         |   | 350.00                 | 335.00  | 341.48   | 229.00  | X        | X        | X        |
| 100105        | Sporuri pentru conditii de munca   | 141.00           | -7.00         | 134.00           |   | 36.00                  | 35.00   | 37.00    | 24.00   |          |          |          |
| 100113        | Drepturi de delegare   | 1.00             | -1.00         |                  |   |                        | 1.00    |          | -1.00   |          |          |          |
| 100117        | Indemnizatii de hrana  | 104.00           | -9.00         | 95.00            |   | 28.00                  | 24.00   | 28.00    | 15.00   |          |          |          |
| 100130        | Alte drepturi salariale in bani  | 30.00            |               | 30.00            |   | 20.00                  | 8.00    | 2.00     | 4.00    |          |          |          |
| 1003          | Contributii  | 34.00            |               | 34.00            |   | 11.00                  | 10.00   | 9.00     | 4.00    |          |          |          |
| 100307        | Contributia asiguratorie pentru munca                                      | 34.00            |               | 34.00            |   | 11.00                  | 10.00   | 9.00     | 4.00    |          |          |          |
| 20            | TITLUL II BUNURI SI SERVICII   | 1,305.14         |               | 1,305.14         |   | 80.00                  | 492.00  | 519.14   | 214.00  | 1,358.00 | 1,426.00 | 1,526.00 |
| 2001          | Bunuri si servicii   | 200.00           |               | 200.00           |   | 66.00                  | 59.00   | 40.50    | 34.50   | X        | X        | X        |
| 200101        | Furnituri de birou   | 30.00            |               | 30.00            |   | 4.00                   | 10.00   | 10.00    | 6.00    | X        | X        | X        |

| Cod Indicator | Denumire indicatori  | Prevederi anuale |               |                  |   | Prevederi trimestriale |         |          |         | Estimari |       |       |
|---------------|--|------------------|---------------|------------------|---|------------------------|---------|----------|---------|----------|-------|-------|
|               |  | Buget aprobat    | Influenta +/- | Buget rectificat | din care credite bugetare destinate stingerii platilor restante | Trim I                 | Trim II | Trim III | Trim IV | 2022     | 2023  | 2024  |
| B             | A  | 1=5+6+7+8        | 2             | 3                | 4   | 5                      | 6       | 7        | 8       | 9        | 10    | 11    |
| 200102        | Materiale pentru curatenie   | 3.00             |               | 3.00             |   | 1.00                   | 1.00    | 0.50     | 0.50    |          |       |       |
| 200103        | Încalzit, iluminat și forta motrică  | 52.00            |               | 52.00            |   | 25.00                  | 12.00   | 8.00     | 7.00    |          |       |       |
| 200104        | Apa, canal și salubritate  | 4.80             |               | 4.80             |   | 2.00                   | 2.00    | 0.20     | 0.60    |          |       |       |
| 200105        | Carburanți și lubrifianți  | 5.00             |               | 5.00             |   | 1.00                   | 2.00    | 2.00     |         |          |       |       |
| 200106        | Piese de schimb  | 5.00             |               | 5.00             |   | 2.00                   | 2.00    | 1.00     |         |          |       |       |
| 200108        | Posta, telecomunicații, radio, tv, internet  | 8.00             |               | 8.00             |   | 3.00                   | 2.50    | 1.50     | 1.00    |          |       |       |
| 200109        | Materiale și prestări de servicii cu caracter funcțional   | 8.20             |               | 8.20             |   | 2.00                   | 3.50    | 1.30     | 1.40    |          |       |       |
| 200130        | Alte bunuri și servicii pentru întreținere și funcționare  | 84.00            |               | 84.00            |   | 26.00                  | 24.00   | 16.00    | 18.00   |          |       |       |
| 2002          | Reparații curente  | 2.00             |               | 2.00             |   |                        | 2.00    |          |         |          |       |       |
| 2005          | Bunuri de natura obiectelor de inventar  | 25.00            | 3.00          | 28.00            |   | 2.00                   | 20.00   | 2.00     | 4.00    |          |       |       |
| 200530        | Alte obiecte de inventar   | 25.00            | 3.00          | 28.00            |   | 2.00                   | 20.00   | 2.00     | 4.00    |          |       |       |
| 2006          | Dășnari, detașari, transferări   | 1.00             |               | 1.00             |   | 1.00                   |         |          |         |          |       |       |
| 200601        | Deplasări interne, detașari, transferări   | 1.00             |               | 1.00             |   | 1.00                   |         |          |         |          |       |       |
| 2011          | Carti, publicatii si materiale documentare   | 2.00             |               | 2.00             |   | 2.00                   |         | 1.00     | 0.50    |          |       |       |
| 2013          | Pregătire profesională   | 8.00             |               | 8.00             |   |                        | 2.00    | 6.00     |         |          |       |       |
| 2025          | Cheltuieli judiciare și extrajudiciare derivate din acțiuni în reprezentarea intereselor statului, potrivit dispozițiilor legale | 5.00             | -4.50         | 0.50             |   |                        | 3.00    | 2.00     | -4.50   |          |       |       |
| 2030          | Alte cheltuieli  | 1,062.14         | 1.50          | 1,063.64         |   | 11.00                  | 405.00  | 468.14   | 179.50  |          |       |       |
| 203001        | Reclama și publicitate   | 5.00             | 1.50          | 6.50             |   |                        | 3.00    | 2.00     | 1.50    |          |       |       |
| 203003        | Prime de asigurare non-viața   | 6.00             |               | 6.00             |   | 1.00                   | 2.00    | 2.00     | 1.00    |          |       |       |
| 203030        | Alte cheltuieli cu bunuri și servicii  | 1,051.14         |               | 1,051.14         |   | 10.00                  | 400.00  | 464.14   | 177.00  |          |       |       |
| 70            | CHELTUIELI DE CAPITAL  | 45.00            |               | 45.00            |   |                        | 45.00   |          |         | 50.00    | 55.00 | 60.00 |
| 71            | TITLUL XIII ACTIVE NEFINANCIARE  | 45.00            |               | 45.00            |   |                        | 45.00   |          |         | 50.00    | 55.00 | 60.00 |
| 7101          | Active fixe  | 45.00            |               | 45.00            |   |                        | 45.00   |          |         | X        | X     | X     |
| 710101        | Construcții  |                  |               |                  |   |                        |         |          |         | X        | X     | X     |
| 710102        | Mesini, echipamente și mijloace de transport   | 45.00            |               | 45.00            |   |                        | 45.00   |          |         |          |       |       |
| 84            | PLATI EFECTUATE IN ANII PRECEDENTI SI RECUPERATE IN ANUL CURENT (85.01)  | -10.48           |               | -10.48           |   |                        |         | -10.48   |         |          |       |       |
| 85            | TITLUL XIX PLATI EFECTUATE IN ANII PRECEDENTI SI RECUPERATE IN ANUL CURENT   | -10.48           |               | -10.48           |   |                        |         | -10.48   |         |          |       |       |

| Cod Indicator | Denumire indicatori  | Prevederi anuale |               |                  |   | Prevederi trimestriale |         |          |         | Estimari |          |          |
|---------------|--|------------------|---------------|------------------|---|------------------------|---------|----------|---------|----------|----------|----------|
|               |  | Buget aprobat    | Influenta +/- | Buget rectificat | din care credite bugetare destinate stingerii platilor restante | Trim I                 | Trim II | Trim III | Trim IV | 2022     | 2023     | 2024     |
| B             | A  | 1=5+6+7+8        | 2             | 3                | 4   | 5                      | 6       | 7        | 8       | 9        | 10       | 11       |
| 8501          | Plati efectuate in anii precedenti si recuperate in anul curent    | -10.48           |               | -10.48           |   |                        |         | -10.48   |         |          |          |          |
| 850101        | Plati efectuate in anii precedenti si recuperate in anul curent SF | -10.48           |               | -10.48           |   |                        |         | -10.48   |         |          |          |          |
| 671003        | Servicii culturale   | 2,888.14         |               | 2,888.14         |   | 527.00                 | 950.00  | 926.14   | 485.00  | 3,183.00 | 3,256.00 | 3,361.00 |
| 67100330      | Alte servicii culturale  | 2,888.14         |               | 2,888.14         |   | 527.00                 | 950.00  | 926.14   | 485.00  | 3,183.00 | 3,256.00 | 3,361.00 |
| 9610          | Rezerve, Excedent/Deficit  |                  |               |                  |   |                        |         |          |         |          |          |          |
| 9710          | Rezerve  |                  |               |                  |   |                        |         |          |         |          |          |          |
| 9810          | Excedent   |                  |               |                  |   |                        |         |          |         |          |          |          |
| 981096        | Excedentul sectiunii de functionare                                |                  |               |                  |   |                        |         |          |         |          |          |          |
| 981097        | Excedentul sectiunii de dezvoltare                                 |                  |               |                  |   |                        |         |          |         |          |          |          |
| 9910          | Deficit  |                  |               |                  |   |                        |         |          |         |          |          |          |
| 991096        | Deficitul sectiunii de functionare                                 |                  |               |                  |   |                        |         |          |         |          |          |          |
| 991097        | Deficitul sectiunii de dezvoltare                                  |                  |               |                  |   |                        |         |          |         |          |          |          |



ORDONATOR PRINCIPAL DE CREDITE,  
VICEPRESEDINTE,  
IONEL ERUREANU

DIRECTOR EXECUTIV P.A.P.E.B.,  
DRAGUTA DAN

DIRECTOR EXECUTIV ADJUNCT,  
NICOLETA LEFTER

Inlocuit  
10000 Ghigina  
APLICERT © SOBIS



Bugetul detaliat la venituri pe capite si subcapitole si la cheltuieli pe capite, subcapitole,  
titluri, articole de cheltuieli si paragrafe pe trimestre pe anul 2021 si estimari pe anii 2022-  
2024

Anexa nr 19a  
la HCL Brla  
nr 258 / 2021

84

-mii lei-

| Cod Indicator | Denumire indicatori  | Prevederi anuale |               |                  |   | Prevederi trimestriale |         |          |         | Estimari |          |          |
|---------------|--|------------------|---------------|------------------|---|------------------------|---------|----------|---------|----------|----------|----------|
|               |  | Buget aprobat    | Influenta +/- | Buget rectificat | din care credite bugetare destinate stingerii platilor restante | Trim I                 | Trim II | Trim III | Trim IV | 2022     | 2023     | 2024     |
| B             | A  | 1=5+6+7+8        | 2             | 3                | 4   | 5                      | 6       | 7        | 8       | 9        | 10       | 11       |
|               | SECTIUNEA DE FUNCTIONARE   |                  |               |                  |   |                        |         |          |         |          |          |          |
| 000110        | TOTAL VENITURI   | 2,843.14         |               | 2,843.14         |   | 527.00                 | 905.00  | 926.14   | 485.00  | 3,133.00 | 3,201.00 | 3,301.00 |
| 000210        | VENITURI CURENTE   | 77.14            |               | 77.14            |   | 2.00                   | 5.00    | 65.14    | 5.00    | 100.00   | 110.00   | 120.00   |
| 001210        | VENITURI NEFISCALE   | 77.14            |               | 77.14            |   | 2.00                   | 5.00    | 65.14    | 5.00    | 100.00   | 110.00   | 120.00   |
| 001410        | VANZARI DE BUNURI SI SERVICII  | 77.14            |               | 77.14            |   | 2.00                   | 5.00    | 65.14    | 5.00    | 100.00   | 110.00   | 120.00   |
| 3310          | venituri din prestari de servicii si alte activitati                                     | 13.00            |               | 13.00            |   | 2.00                   | 5.00    | 1.00     | 5.00    | 100.00   | 110.00   | 120.00   |
| 331016        | Venituri din valorificarea produselor obtinute din activitatea proprie sau anexa         | 1.00             |               | 1.00             |   | 1.00                   |         |          |         | 2.00     | 2.00     | 2.00     |
| 331019        | Venituri din serbari si spectacole scolare, manifestari culturale, artistice si sportive | 10.00            |               | 10.00            |   |                        | 4.00    | 1.00     | 5.00    | 95.00    | 105.00   | 115.00   |
| 331050        | Alte venituri din prestari de servicii si alte activitati                                | 2.00             |               | 2.00             |   | 1.00                   | 1.00    |          |         | 3.00     | 3.00     | 3.00     |
| 3710          | Transferenți voluntare, altele decât subvențiile   | 64.14            |               | 64.14            |   |                        |         | 64.14    |         |          |          |          |
| 371001        | Donatii si sponsorizari  | 64.14            |               | 64.14            |   |                        |         | 64.14    |         |          |          |          |
| 001710        | V. SUBVENTII   | 2,766.00         |               | 2,766.00         |   | 525.00                 | 900.00  | 861.00   | 480.00  | 3,033.00 | 3,091.00 | 3,181.00 |
| 001810        | SUBVENTII DE LA ALTE NIVELE ALE ADMINISTRATIEI PUBLICE                                   | 2,766.00         |               | 2,766.00         |   | 525.00                 | 900.00  | 861.00   | 480.00  | 3,033.00 | 3,091.00 | 3,181.00 |
| 4310          | Subventii de la alte administratii   | 2,766.00         |               | 2,766.00         |   | 525.00                 | 900.00  | 861.00   | 480.00  | 3,033.00 | 3,091.00 | 3,181.00 |
| 431009        | Subventii pentru institutii publice  | 2,766.00         |               | 2,766.00         |   | 525.00                 | 900.00  | 861.00   | 480.00  | 3,033.00 | 3,091.00 | 3,181.00 |
| 4910          | TOTAL CHELTUIELI   | 2,843.14         |               | 2,843.14         |   | 527.00                 | 905.00  | 926.14   | 485.00  | 3,133.00 | 3,201.00 | 3,301.00 |
| 01            | CHELTUIELI CURENTE   | 2,853.62         |               | 2,853.62         |   | 527.00                 | 905.00  | 936.62   | 485.00  | 3,133.00 | 3,201.00 | 3,301.00 |
| 10            | TITLUL I CHELTUIELI DE PERSONAL  | 1,548.48         |               | 1,548.48         |   | 447.00                 | 413.00  | 417.48   | 271.00  | 1,775.00 | 1,775.00 | 1,775.00 |
| 1001          | Cheltuieli salariale in bani   | 1,514.48         |               | 1,514.48         |   | 436.00                 | 403.00  | 408.48   | 267.00  |          | X        | X        |
| 100101        | Salarii de baza  | 1,238.48         | 17.00         | 1,255.48         |   | 350.00                 | 335.00  | 341.48   | 229.00  |          | X        | X        |
| 100105        | Sporuri pentru conditii de munca   | 141.00           | -7.00         | 134.00           |   | 36.00                  | 35.00   | 37.00    | 24.00   |          |          |          |
| 100113        | Drepturi de delegare   | 1.00             | -1.00         |                  |   |                        | 1.00    | -1.00    |         |          |          |          |

| Cod Indicator | Denumire indicatori  | Prevederi anuale |               |                  |  | Prevederi trimestriale |         |          |         | Estimari |          |          |
|---------------|--|------------------|---------------|------------------|--|------------------------|---------|----------|---------|----------|----------|----------|
|               |  | Buget aprobat    | Influenta +/- | Buget rectificat | din care credite bugetare destinate stingherii platilor restante | Trim I                 | Trim II | Trim III | Trim IV | 2022     | 2023     | 2024     |
| B             | A  | 1=5+6+7+8        | 2             | 3                | 4  | 5                      | 6       | 7        | 8       | 9        | 10       | 11       |
| 100117        | Indemnizatii de hrana  | 104.00           | -9.00         | 95.00            |  | 28.00                  | 24.00   | 28.00    | 15.00   |          |          |          |
| 100130        | Alte drepturi salariale in bani  | 30.00            |               | 30.00            |  | 20.00                  | 8.00    | 2.00     |         |          |          |          |
| 1003          | Contributii  | 34.00            |               | 34.00            |  | 11.00                  | 10.00   | 9.00     | 4.00    |          |          |          |
| 100307        | Contributia asiguratorie pentru munca  | 34.00            |               | 34.00            |  | 11.00                  | 10.00   | 9.00     | 4.00    |          |          |          |
| 20            | TITLUL II BUNURI SI SERVICII   | 1,305.14         |               | 1,305.14         |  | 80.00                  | 492.00  | 519.14   | 214.00  | 1,358.00 | 1,426.00 | 1,526.00 |
| 2001          | Bunuri si servicii   | 200.00           |               | 200.00           |  | 66.00                  | 59.00   | 40.50    | 34.50   | X        | X        | X        |
| 200101        | Furnituri de birou   | 30.00            |               | 30.00            |  | 4.00                   | 10.00   | 10.00    | 6.00    | X        | X        | X        |
| 200102        | Materiale pentru curatenie   | 3.00             |               | 3.00             |  | 1.00                   | 1.00    | 0.50     | 0.50    |          |          |          |
| 200103        | Incazit, iluminat si forta motrica   | 52.00            |               | 52.00            |  | 25.00                  | 12.00   | 8.00     | 7.00    |          |          |          |
| 200104        | Apa, canal si selubritate  | 4.80             |               | 4.80             |  | 2.00                   | 2.00    | 0.20     | 0.60    |          |          |          |
| 200105        | Carburanti si lubrifianti  | 5.00             |               | 5.00             |  | 1.00                   | 2.00    | 2.00     |         |          |          |          |
| 200106        | Piese de schimb  | 5.00             |               | 5.00             |  | 2.00                   | 2.00    | 1.00     |         |          |          |          |
| 200108        | Posta, telecomunicatii, radio, tv, internet  | 8.00             |               | 8.00             |  | 3.00                   | 2.50    | 1.50     | 1.00    |          |          |          |
| 200109        | Materiale si prestari de servicii cu caracter functional   | 8.20             |               | 8.20             |  | 2.00                   | 3.50    | 1.30     | 1.40    |          |          |          |
| 200130        | Alte bunuri si servicii pentru intretinere si functionare  | 84.00            |               | 84.00            |  | 26.00                  | 24.00   | 16.00    | 18.00   |          |          |          |
| 2002          | Reparatii curente  | 2.00             |               | 2.00             |  |                        | 2.00    |          |         |          |          |          |
| 2005          | Bunuri de natura obiectelor de inventar  | 25.00            | 3.00          | 28.00            |  | 2.00                   | 20.00   | 2.00     | 4.00    |          |          |          |
| 200530        | Alte obiecte de inventar   | 25.00            | 3.00          | 28.00            |  | 2.00                   | 20.00   | 2.00     | 4.00    |          |          |          |
| 2006          | Deplasari, deplasari, transferari  | 1.00             |               | 1.00             |  | 1.00                   |         |          |         |          |          |          |
| 200601        | Deplasari interne, deplasari, transferari  | 1.00             |               | 1.00             |  | 1.00                   |         |          |         |          |          |          |
| 2011          | Carti, publicatii si materiale documentare   | 2.00             |               | 2.00             |  |                        | 1.00    | 0.50     | 0.50    |          |          |          |
| 2013          | Pragatine profesionale   | 8.00             |               | 8.00             |  |                        | 2.00    | 6.00     |         |          |          |          |
| 2025          | Cheltuii judiciare si extrajudiciare derivate din actiuni in reprezentarea intereselor statului, potrivit dispozitiilor legale | 5.00             | -4.50         | 0.50             |  |                        | 3.00    | 2.00     | -4.50   |          |          |          |
| 2030          | Alte cheltuieli  | 1,062.14         | 1.50          | 1,063.64         |  | 11.00                  | 405.00  | 468.14   | 179.50  |          |          |          |
| 203001        | Reclama si publicitate   | 5.00             | 1.50          | 6.50             |  |                        | 3.00    | 2.00     | 1.50    |          |          |          |
| 203003        | Prime de asigurare non-vieta   | 6.00             |               | 6.00             |  | 1.00                   | 2.00    | 2.00     | 1.00    |          |          |          |
| 203030        | Alte cheltuieli cu bunuri si servicii  | 1,051.14         |               | 1,051.14         |  | 10.00                  | 400.00  | 464.14   | 177.00  |          |          |          |
| 84            | PLATI EFECTUATE IN ANII PRECEDENTI SI RECUPERATE IN ANUL CURENT (85.01)  | -10.48           |               | -10.48           |  |                        |         | -10.48   |         |          |          |          |
| 85            | TITLUL XIX PLATI EFECTUATE IN ANII PRECEDENTI SI RECUPERATE IN ANUL CURENT   | -10.48           |               | -10.48           |  |                        |         | -10.48   |         |          |          |          |
| 8501          | Plati efectuate in anii precedenti si recuperate in anul curent  | -10.48           |               | -10.48           |  |                        |         | -10.48   |         |          |          |          |
| 850101        | Plati efectuate in anii precedenti si recuperate in anul curent SF   | -10.48           |               | -10.48           |  |                        |         | -10.48   |         |          |          |          |

| Cod Indicator | Denumire Indicatori  | Prevederi anuale |               |                  |   | Prevede trimestriale |         |          |         | Estimari |          |          |
|---------------|--|------------------|---------------|------------------|---|----------------------|---------|----------|---------|----------|----------|----------|
|               |  | Buget aprobat    | Influenta +/- | Buget rectificat | din care credite bugetare destinate stingerii platilor restante | Trim I               | Trim II | Trim III | Trim IV | 2022     | 2023     | 2024     |
| B             | A  | 1=5+6+7+8        | 2             | 3                | 4   | 5                    | 6       | 7        | 8       | 9        | 10       | 11       |
| 6310          | Partea a III-a Cheltuieli Social - Culturale   | 2,843.14         |               | 2,843.14         |   | 527.00               | 905.00  | 926.14   | 485.00  | 3,133.00 | 3,201.00 | 3,301.00 |
| 6710          | Cultura, recreere si religie   | 2,843.14         |               | 2,843.14         |   | 527.00               | 905.00  | 926.14   | 485.00  | 3,133.00 | 3,201.00 | 3,301.00 |
| 01            | CHELTUIELI CURENTE   | 2,853.62         |               | 2,853.62         |   | 527.00               | 905.00  | 936.62   | 485.00  | 3,133.00 | 3,201.00 | 3,301.00 |
| 10            | TITLUL I CHELTUIELI DE PERSONAL  | 1,548.48         |               | 1,548.48         |   | 447.00               | 413.00  | 417.48   | 271.00  | 1,775.00 | 1,775.00 | 1,775.00 |
| 1001          | Cheltuieli salariale in bani   | 1,514.48         |               | 1,514.48         |   | 436.00               | 403.00  | 408.48   | 267.00  | X        | X        | X        |
| 100101        | Salarii de baza  | 1,238.48         | 17.00         | 1,255.48         |   | 350.00               | 335.00  | 341.48   | 229.00  | X        | X        | X        |
| 100105        | Spornuri pentru conditiile de munca  | 141.00           | -7.00         | 134.00           |   | 36.00                | 35.00   | 37.00    | 24.00   |          |          |          |
| 100113        | Drepturi de delegare   | 1.00             | -1.00         |                  |   |                      | 1.00    |          | -1.00   |          |          |          |
| 100117        | Indemnizatii de hrana  | 104.00           | -9.00         | 95.00            |   | 28.00                | 24.00   | 28.00    | 15.00   |          |          |          |
| 100130        | Alte drepturi salariale in bani  | 30.00            |               | 30.00            |   | 20.00                | 8.00    | 2.00     |         |          |          |          |
| 1003          | Contributii  | 34.00            |               | 34.00            |   | 11.00                | 10.00   | 9.00     | 4.00    |          |          |          |
| 100307        | Contributia asiguratorie pentru munca  | 34.00            |               | 34.00            |   | 11.00                | 10.00   | 9.00     | 4.00    |          |          |          |
| 20            | TITLUL II BUNURI SI SERVICII   | 1,305.14         |               | 1,305.14         |   | 80.00                | 492.00  | 519.14   | 214.00  | 1,358.00 | 1,426.00 | 1,526.00 |
| 2001          | Bunuri si servicii   | 200.00           |               | 200.00           |   | 66.00                | 59.00   | 40.50    | 34.50   | X        | X        | X        |
| 200101        | Furnituri de birou   | 30.00            |               | 30.00            |   | 4.00                 | 10.00   | 10.00    | 6.00    | X        | X        | X        |
| 200102        | Materialie pentru curatenie  | 3.00             |               | 3.00             |   | 1.00                 | 1.00    | 0.50     | 0.50    |          |          |          |
| 200103        | Incalzit, iluminat si forta motrica  | 52.00            |               | 52.00            |   | 25.00                | 12.00   | 8.00     | 7.00    |          |          |          |
| 200104        | Apa, canal si salubritate  | 4.80             |               | 4.80             |   | 2.00                 | 2.00    | 0.20     | 0.60    |          |          |          |
| 200105        | Carburanti si lubrifianti  | 5.00             |               | 5.00             |   | 1.00                 | 2.00    | 2.00     |         |          |          |          |
| 200106        | Piese de schimb  | 5.00             |               | 5.00             |   | 2.00                 | 2.00    | 1.00     |         |          |          |          |
| 200108        | Posta, telecomunicatii, radio, tv, internet  | 8.00             |               | 8.00             |   | 3.00                 | 2.50    | 1.50     | 1.00    |          |          |          |
| 200109        | Materialie si prestari de servicii cu caracter functional  | 8.20             |               | 8.20             |   | 2.00                 | 3.50    | 1.30     | 1.40    |          |          |          |
| 200130        | Alte bunuri si servicii pentru intretinere si functionare  | 84.00            |               | 84.00            |   | 26.00                | 24.00   | 16.00    | 18.00   |          |          |          |
| 2002          | Reparatii curente  | 2.00             |               | 2.00             |   |                      | 2.00    |          |         |          |          |          |
| 2005          | Bunuri de natura obiectelor de inventar  | 25.00            | 3.00          | 28.00            |   | 2.00                 | 20.00   | 2.00     | 4.00    |          |          |          |
| 200530        | Alte obiecte de inventar   | 25.00            | 3.00          | 28.00            |   | 2.00                 | 20.00   | 2.00     | 4.00    |          |          |          |
| 2006          | Deplasari, detasari, transferari   | 1.00             |               | 1.00             |   | 1.00                 |         |          |         |          |          |          |
| 200601        | Deplasari interne, detasari, transferari   | 1.00             |               | 1.00             |   | 1.00                 |         |          |         |          |          |          |
| 2011          | Carti, publicatii si materiale documentare   | 2.00             |               | 2.00             |   |                      | 1.00    | 0.50     | 0.50    |          |          |          |
| 2013          | Regalite profesionala  | 8.00             |               | 8.00             |   |                      | 2.00    | 6.00     |         |          |          |          |
| 2025          | Cheltuieli judiciare si extrajudiciare derivate din actiuni in reprezentarea intereselor statului, potrivit dispozitiilor legale | 5.00             | -4.50         | 0.50             |   |                      | 3.00    | 2.00     | -4.50   |          |          |          |
| 2030          | Alte cheltuieli  | 1,062.14         | 1.50          | 1,063.64         |   | 11.00                | 405.00  | 468.14   | 179.50  |          |          |          |

| Cod Indicator | Denumire indicatori  | Prevederi anuale |               |                  |   | Prevede trimestriale |         |          |         | Estimari |          |          |
|---------------|--|------------------|---------------|------------------|---|----------------------|---------|----------|---------|----------|----------|----------|
|               |  | Buget aprobat    | Influenta +/- | Buget rectificat | din care credite bugetare destinate stingerii platilor restante | Trim I               | Trim II | Trim III | Trim IV | 2022     | 2023     | 2024     |
| B             | A  | 1=5+6+7+8        | 2             | 3                | 4   | 5                    | 6       | 7        | 8       | 9        | 10       | 11       |
| 203001        | Reclama si publicitate   | 5.00             | 1.50          | 6.50             |   |                      | 3.00    | 2.00     | 1.50    |          |          |          |
| 203003        | Prime de asigurare non-viata   | 6.00             |               | 6.00             |   | 1.00                 | 2.00    | 2.00     | 1.00    |          |          |          |
| 203030        | Alte cheltuieli cu bunuri si servicii                                      | 1,051.14         |               | 1,051.14         |   | 10.00                | 400.00  | 484.14   | 177.00  |          |          |          |
| 84            | PLATI EFECTUATE IN ANII PRECEDENTI SI RECUPERATE IN ANUL CURENT (85.01)    | -10.48           |               | -10.48           |   |                      |         | -10.48   |         |          |          |          |
| 85            | TITLUL XIX PLATI EFECTUATE IN ANII PRECEDENTI SI RECUPERATE IN ANUL CURENT | -10.48           |               | -10.48           |   |                      |         | -10.48   |         |          |          |          |
| 8501          | Plati efectuate in anii precedenti si recuperate in anul curent            | -10.48           |               | -10.48           |   |                      |         | -10.48   |         |          |          |          |
| 850101        | Plati efectuate in anii precedenti si recuperate in anul curent SF         | -10.48           |               | -10.48           |   |                      |         | -10.48   |         |          |          |          |
| 671003        | Servicii culturale   | 2,843.14         |               | 2,843.14         |   | 527.00               | 905.00  | 926.14   | 485.00  | 3,133.00 | 3,201.00 | 3,301.00 |
| 67100330      | Alte servicii culturale  | 2,843.14         |               | 2,843.14         |   | 527.00               | 905.00  | 926.14   | 485.00  | 3,133.00 | 3,201.00 | 3,301.00 |
| 9610          | Rezerve, Excedent/Deficit  |                  |               |                  |   |                      |         |          |         |          |          |          |
| 9710          | Rezerve  |                  |               |                  |   |                      |         |          |         |          |          |          |
| 9810          | Excedent   |                  |               |                  |   |                      |         |          |         |          |          |          |
| 981096        | Excedentul sectiunii de functionare  |                  |               |                  |   |                      |         |          |         |          |          |          |
| 9910          | Deficit  |                  |               |                  |   |                      |         |          |         |          |          |          |
| 991096        | Deficitul sectiunii de functionare   |                  |               |                  |   |                      |         |          |         |          |          |          |



ORDONATOR PRINCIPAL DE CREDITE,  
VICEPRESEDINTE,  
IONEL EMILUREANU

DIRECTOR EXECUTIV D.A.P.E.B.,  
DRAGUTA DAN

DIRECTOR EXECUTIV ADJUNCT,  
NICOLETA LEFTER

inlocuit  
de G. Glaniga  
APL\*PERT © SOBIS

87

ROMANIA  
JUDETUL BRAILA  
CONSILIUL JUDETEAN

HOTARAREA NR.252  
din 26 noiembrie 2021

privind: **rectificarea bugetului Judetului Braila pe anul 2021 si estimarile pe anii 2022-2024 si a Programului de investitii publice pe anul 2021 si estimarile pe anii 2022-2024**

Consiliul Judetean Braila, intrunit in sedinta ordinara la data de 26 noiembrie 2021;  
Avand in vedere:

- Referatul de aprobare initiat de Presedintele Consiliului Judetean Braila;
- Raportul de specialitate al Directiei Administrare Patrimoniu si Evidenta Bugetara inregistrat la nr.23843/19.11.2021, cu privire la rectificarea bugetului Judetului Braila pe anul 2021 si estimarile pe anii 2022-2024 si a Programului de investitii publice pe anul 2021 si estimari pe anii 2022-2024;
- Raportul de specialitate al Directiei Administratie Publica, Contencios, inregistrat la nr.23825/19.11.2021, cu privire la rectificarea bugetului Judetului Braila pe anul 2021 si estimarile pe anii 2022-2024 si a Programului de investitii publice pe anul 2021 si estimari pe anii 2022-2024;
- Propunerile directiilor de specialitate si serviciilor din cadrul aparatului propriu al Consiliului Judetean Braila;
- Avizul Comisiei buget - finante, administrarea domeniului public si privat al Judetului;
- Prevederile Legii bugetului de stat pe anul 2021 nr.15 /2021;
- Prevederile Legii finantelor publice locale nr.273/2006, cu modificarile si completarile ulterioare;

In baza prevederilor art.19, alin.(2), art.49, alin.(4) - (7), din Legea nr.273/2006 privind finantele publice locale, cu modificarile si completarile ulterioare;

Conform prevederilor art. 173, alin.3, lit.a, din O.U.G 57/2019 privind Codul administrativ, cu modificarile si completarile ulterioare;

In temeiul art.196 alin.1, lit.a din O.U.G 57/2019 privind Codul administrativ, cu modificarile si completarile ulterioare,

**HOTARASTE :**

**Art.1** Se aproba rectificarea bugetului Judetului Braila pe anul 2021 si estimarile pe anii 2022-2024 , conform anexei nr.1, parte integranta din prezenta hotarare.

**Art.2** Se aproba rectificarea bugetului Judetului Braila, sectiunea de functionare, pe anul 2021 si estimarile pe anii 2022-2024, conform anexei nr.1a, parte integranta din prezenta hotarare.

**Art.3** Se aproba rectificarea bugetului Judetului Braila, sectiunea de dezvoltare, pe anul 2021 si estimarile pe anii 2022-2024, conform anexei nr.1b, parte integranta din prezenta hotarare.

**Art.4** Se aproba rectificarea bugetului propriu de venituri si cheltuieli pe capitole, titluri, articole, alineate pe anul 2021 si estimarile pe anii 2022-2024 al aparatului de specialitate al Consiliului Judetean Braila, conform anexei nr. 2, parte integranta din prezenta hotarare.



| Cod Indicator | Denumire indicatori  | Prevederi anuale |               |                  |   | Prevede trimestriale |         |          |         | Estimari |          |          |
|---------------|--|------------------|---------------|------------------|---|----------------------|---------|----------|---------|----------|----------|----------|
|               |  | Buget aprobat    | Influenta +/- | Buget rectificat | din care credite bugetare destinate stingerii platilor restante | Trim I               | Trim II | Trim III | Trim IV | 2022     | 2023     | 2024     |
| B             | A  | 1=5+6+7+8        | 2             | 3                | 4   | 5                    | 6       | 7        | 8       | 9        | 10       | 11       |
| 6310          | Partea a III-a Cheltuieli Social - Culturale   | 2,843.14         | 53.73         | 2,896.87         |   | 527.00               | 905.00  | 928.14   | 538.73  | 3,133.00 | 3,201.00 | 3,301.00 |
| 6710          | Cultura, recreere si religie   | 2,843.14         | 53.73         | 2,896.87         |   | 527.00               | 905.00  | 928.14   | 538.73  | 3,133.00 | 3,201.00 | 3,301.00 |
| 01            | CHELTUIELI CURENTE   | 2,853.62         | 54.47         | 2,908.09         |   | 527.00               | 905.00  | 936.62   | 539.47  | 3,133.00 | 3,201.00 | 3,301.00 |
| 10            | TITLUL I CHELTUIELI DE PERSONAL  | 1,548.48         | 0.74          | 1,549.22         |   | 447.00               | 413.00  | 417.48   | 271.74  | 1,775.00 | 1,775.00 | 1,775.00 |
| 1001          | Cheltuieli salariale in bani   | 1,514.48         | 0.74          | 1,515.22         |   | 436.00               | 403.00  | 408.48   | 267.74  | X        | X        | X        |
| 100101        | Salarii de baza  | 1,255.48         | 0.74          | 1,256.22         |   | 350.00               | 335.00  | 341.48   | 229.74  | X        | X        | X        |
| 100105        | Sporuri pentru conditiile de munca   | 134.00           |               | 134.00           |   | 38.00                | 35.00   | 37.00    | 24.00   |          |          |          |
| 100113        | Drepturi de delegare   |                  |               |                  |   |                      | 1.00    |          | -1.00   |          |          |          |
| 100117        | Indemnizatii de hrana  | 95.00            |               | 95.00            |   | 28.00                | 24.00   | 28.00    | 15.00   |          |          |          |
| 100130        | Alte drepturi salariale in bani  | 30.00            |               | 30.00            |   | 20.00                | 8.00    | 2.00     |         |          |          |          |
| 1003          | Contributii  | 34.00            |               | 34.00            |   | 11.00                | 10.00   | 9.00     | 4.00    |          |          |          |
| 100307        | Contributia asiguratorie pentru munca  | 34.00            |               | 34.00            |   | 11.00                | 10.00   | 9.00     | 4.00    |          |          |          |
| 20            | TITLUL II BUNURI SI SERVICII   | 1,305.14         | 53.73         | 1,358.87         |   | 80.00                | 492.00  | 519.14   | 267.73  | 1,358.00 | 1,426.00 | 1,526.00 |
| 2001          | Bunuri si servicii   | 200.00           | -4.00         | 196.00           |   | 66.00                | 59.00   | 40.50    | 30.50   | X        | X        | X        |
| 200101        | Furnituri de birou   | 30.00            |               | 30.00            |   | 4.00                 | 10.00   | 10.00    | 6.00    | X        | X        | X        |
| 200102        | Materiale pentru curatenie   | 3.00             |               | 3.00             |   | 1.00                 | 1.00    | 0.50     | 0.50    |          |          |          |
| 200103        | Încalziri, iluminat si forta motrica   | 52.00            | -4.00         | 48.00            |   | 25.00                | 12.00   | 8.00     | 3.00    |          |          |          |
| 200104        | Apa, canal si salubritate  | 4.80             |               | 4.80             |   | 2.00                 | 2.00    | 0.20     | 0.60    |          |          |          |
| 200105        | Carburanti si lubrifianti  | 5.00             |               | 5.00             |   | 1.00                 | 2.00    | 2.00     |         |          |          |          |
| 200106        | Piese de schimb  | 5.00             |               | 5.00             |   | 2.00                 | 2.00    | 1.00     |         |          |          |          |
| 200108        | Posta, telecomunicatii, radio, tv, internet  | 8.00             |               | 8.00             |   | 3.00                 | 2.50    | 1.50     | 1.00    |          |          |          |
| 200109        | Materiale si prestari de servicii cu caracter functional   | 8.20             |               | 8.20             |   | 2.00                 | 3.50    | 1.30     | 1.40    |          |          |          |
| 200130        | Alte bunuri si servicii pentru intretinere si functionare  | 84.00            |               | 84.00            |   | 26.00                | 24.00   | 16.00    | 18.00   |          |          |          |
| 2002          | Reparatii curente  | 2.00             |               | 2.00             |   |                      | 2.00    |          |         |          |          |          |
| 2005          | Bunuri de natura obiectelor de inventar  | 28.00            |               | 28.00            |   | 2.00                 | 20.00   | 2.00     | 4.00    |          |          |          |
| 200530        | Alte obiecte de inventar   | 28.00            |               | 28.00            |   | 2.00                 | 20.00   | 2.00     | 4.00    |          |          |          |
| 2006          | Deplasari, deplasari, transferari  | 1.00             |               | 1.00             |   | 1.00                 |         |          |         |          |          |          |
| 200601        | Deplasari interne, deplasari, transferari  | 1.00             |               | 1.00             |   | 1.00                 |         |          |         |          |          |          |
| 2011          | Carti, publicatii si materiale documentare   | 2.00             |               | 2.00             |   |                      | 1.00    | 0.50     | 0.50    |          |          |          |
| 2013          | Pregatire profesionala   | 8.00             |               | 8.00             |   |                      | 2.00    | 6.00     |         |          |          |          |
| 2025          | Cheltuieli judiciare si extrajudiciare derivate din actiuni in reprezentarea intereselor statului, potrivit dispozitiilor legale | 0.50             |               | 0.50             |   |                      | 3.00    | 2.00     | -4.50   |          |          |          |
| 2030          | Alte cheltuieli  | 1,063.64         | 57.73         | 1,121.37         |   | 11.00                | 405.00  | 468.14   | 237.23  |          |          |          |

16

8

**Art.5** Se aproba rectificarea bugetului de venituri si cheltuieli pe anul 2021 si estimarile pe anii 2022-2024 la nivelul Bibliotecii Judetene "Panait Istrati" Braila, conform anexei nr. 3, 3 a, parti integrante din prezenta hotarare.

**Art.6** Se aproba rectificarea bugetului de venituri si cheltuieli al institutiilor publice si activitatilor finantate integral sau partial din venituri proprii pe anul 2021 si estimarile pe anii 2022-2024, conform anexei nr. 4, parte integranta din prezenta hotarare

**Art.7** Se aproba rectificarea bugetului de venituri si cheltuieli al institutiilor publice si activitatilor finantate integral sau partial din venituri proprii pe anul 2021 si estimarile pe anii 2022-2024, sectiunea de functionare, conform anexei nr. 4 a, parte integranta din prezenta hotarare.

**Art.8** Se aproba rectificarea bugetului de venituri si cheltuieli al institutiilor publice si activitatilor finantate integral sau partial din venituri proprii pe anul 2021 si estimarile pe anii 2022-2024, sectiunea de dezvoltare, conform anexei nr. 4 b, parte integranta din prezenta hotarare.

**Art.9** Se aproba rectificarea bugetului de venituri si cheltuieli pe anul 2021 si estimarile pe anii 2022-2024 la nivelul Directiei Judetene de Evidenta a Persoanelor Braila, conform anexei nr. 5, 5 a, parti integranta din prezenta hotarare.

**Art.10** Se aproba rectificarea bugetului de venituri si cheltuieli pe anul 2021 si estimarile pe anii 2022-2024, la nivelul Scolii Populare de Arte si Meserii "Vespasian Lungu" Braila si a Programului anual de investitii publice pe anul 2021, conform anexelor nr. 6, 6a, 6b si nr. 7, parti integrante din prezenta hotarare.

**Art.11** Se aproba rectificarea bugetului de venituri si cheltuieli pe anul 2021 si estimarile pe anii 2022-2024, la nivelul Centrului Judetean pentru Conservarea si Promovarea Culturii Traditionale Braila conform anexei nr. 8, 8a, parti integrante din prezenta hotarare.

**Art.12** Se aproba rectificarea bugetului de venituri si cheltuieli pe anul 2021 si estimarile pe anii 2022-2024 la nivelul Spitalului de Pneumoftiziologie Braila, conform anexei nr.9, 9 a, parti integrante din prezenta hotarare.

**Art.13** Se aproba rectificarea bugetului de venituri si cheltuieli pe anul 2021 si estimarile pe anii 2022-2024 la nivelul Spitalului Judetean de Urgenta Braila si a Programului anual de investitii publice pe anul 2021 conform anexelor nr. 10 si nr. 11, parti integrante din prezenta hotarare.

**Art.14** Se aproba rectificarea Programului anual de investitii publice pe anul 2021 si estimarile pe anii 2022-2024 al Unitatii Administrativ Teritoriale Judetul Braila, pe grupe de investitii, conform anexei nr.12, parte integranta din prezenta hotarare.

**Art.15** Se aproba modificarea sumei bugetate din excedentul anilor precedenti al bugetului local al Judetului Braila, la 131.319,67 mii lei, pentru finantarea cheltuielilor sectiunii de dezvoltare.

**Art.16** Prezenta hotarare intra in vigoare la data aprobarii.

**Art.17** Directia Administrare Patrimoniu si Evidenta Bugetara va aduce la indeplinire prevederile prezentei hotarari.

**Art.18** Prin grija Directiei Administratie Publica-Contencios, prezenta hotarare va fi adusa la cunostinta celor interesati.

Hotararea a fost adoptata cu 19 voturi „Pentru”. S-au abtinut de la vot urmatorii domni consilleri judeteni: Bucalau Alexandru, Cortez Vasile, Capatina Marian, Dorobantu Stavarel, Lungu Danut, Necoara Anamaria, Pricop Cristian-Florinel si Vlad-Pascale Daniela -Andraia . Nu a participat la vot domnul consilier judetean Cirligea Florin Eugen.



**PRESEDINTE,**  
**FRANCISK-DAN CHIRIAC**

**CONTRASEMNEAZA**  
**SECRETAR GENERAL AL JUDETULUI**  
**DUMITREL PRICEPUTU**

UAȚ A JUDEȚULUI BRAILA  
CENTRUL JUDEȚEAN PENTRU CONSERVAREA ȘI  
PROMOVAREA CULTURII TRADITIONALE BRAILA

Formular **11/01**

Bugetul detaliat la venituri pe capitate și subcapitole și la cheltuieli pe capitate, subcapitole,  
titluri, articole de cheltuieli și paragrafe pe trimestre pe anul 2021 și estimări pe anii 2022-  
2024

CA Hryj NR 252/2024

-mii lei-

| Cod Indicator | Denumire indicatori   | Prevederi anuale |               |                  |   | Prevederi trimestriale |         |          |         | Estimari |          |          |
|---------------|---|------------------|---------------|------------------|---|------------------------|---------|----------|---------|----------|----------|----------|
|               |   | Buget aprobat    | Influenta +/- | Buget rectificat | din care credite bugetare destinate stingerii platilor restante | Trim I                 | Trim II | Trim III | Trim IV | 2022     | 2023     | 2024     |
| B             | A   | 1=5+6+7+8        | 2             | 3                | 4   | 5                      | 6       | 7        | 8       | 9        | 10       | 11       |
|               | SECTIUNEA DE FUNCTIONARE + SECTIUNE DE DEZVOLTARE                                       |                  |               |                  |   |                        |         |          |         |          |          |          |
| 000110        | TOTAL VENITURI  | 2,888.14         | 53.73         | 2,941.87         |   | 527.00                 | 950.00  | 926.14   | 538.73  | 3,183.00 | 3,256.00 | 3,361.00 |
| 000210        | VENITURI CURENTE  | 77.14            | 53.73         | 130.87           |   | 2.00                   | 5.00    | 65.14    | 58.73   | 100.00   | 110.00   | 120.00   |
| 001210        | VENITURI NEFISCALE  | 77.14            | 53.73         | 130.87           |   | 2.00                   | 5.00    | 65.14    | 58.73   | 100.00   | 110.00   | 120.00   |
| 001410        | VANZARI DE BUNURI SI SERVICII   | 77.14            | 53.73         | 130.87           |   | 2.00                   | 5.00    | 65.14    | 58.73   | 100.00   | 110.00   | 120.00   |
| 3310          | Venituri din prestari de servicii si alte activitati                                    | 13.00            | 18.10         | 31.10            |   | 2.00                   | 5.00    | 1.00     | 23.10   | 100.00   | 110.00   | 120.00   |
| 331016        | Venituri din valorificarea produselor obtinute din activitatea proprie sau emesa        | 1.00             | 3.80          | 4.80             |   | 1.00                   |         |          | 3.80    | 2.00     | 2.00     | 2.00     |
| 331019        | Venituri din serbari si spectacole eclare, manifestari culturale, artistice si sportive | 10.00            | 14.30         | 24.30            |   |                        | 4.00    | 1.00     | 19.30   | 95.00    | 105.00   | 115.00   |
| 331050        | Alte venituri din prestari de servicii si alte activitati                               | 2.00             |               | 2.00             |   | 1.00                   | 1.00    |          |         | 3.00     | 3.00     | 3.00     |
| 3710          | Transferuri voluntare, altale decat subventiile   | 64.14            | 35.63         | 99.77            |   |                        |         | 64.14    | 35.63   |          |          |          |
| 371001        | Donatii si sponsorizari   | 64.14            | 35.63         | 99.77            |   |                        |         | 64.14    | 35.63   |          |          |          |
| 001710        | V. SUBVENTII  | 2,811.00         |               | 2,811.00         |   | 525.00                 | 945.00  | 861.00   | 480.00  | 3,083.00 | 3,146.00 | 3,241.00 |
| 001810        | SUBVENTII DE LA ALTE NIVELE ALE ADMINISTRATIEI PUBLICE                                  | 2,811.00         |               | 2,811.00         |   | 525.00                 | 945.00  | 861.00   | 480.00  | 3,083.00 | 3,146.00 | 3,241.00 |
| 4310          | Subventii de la alte administratii  | 2,811.00         |               | 2,811.00         |   | 525.00                 | 945.00  | 861.00   | 480.00  | 3,083.00 | 3,146.00 | 3,241.00 |
| 431009        | Subventii pentru institutii publice   | 2,766.00         |               | 2,766.00         |   | 525.00                 | 900.00  | 861.00   | 480.00  | 3,033.00 | 3,091.00 | 3,181.00 |
| 431019        | Subventii pentru institutii publice destinate sectiunii de dezvoltare                   | 45.00            |               | 45.00            |   |                        | 45.00   |          |         | 50.00    | 55.00    | 60.00    |
| 4910          | TOTAL CHELTUIELI  | 2,888.14         | 53.73         | 2,941.87         |   | 527.00                 | 950.00  | 926.14   | 538.73  | 3,183.00 | 3,256.00 | 3,361.00 |
| 01            | CHELTUIELI CURENTE  | 2,853.62         | 54.47         | 2,908.09         |   | 527.00                 | 905.00  | 936.62   | 539.47  | 3,133.00 | 3,201.00 | 3,301.00 |
| 10            | TITLUL I CHELTUIELI DE PERSONAL   | 1,548.48         | 0.74          | 1,549.22         |   | 447.00                 | 413.00  | 417.48   | 271.74  | 1,775.00 | 1,775.00 | 1,775.00 |
| 1001          | Cheltuieli salariale in bani  | 1,514.48         | 0.74          | 1,515.22         |   | 436.00                 | 403.00  | 408.48   | 267.74  | X        | X        | X        |
| 100101        | Salarii de baza   | 1,255.48         | 0.74          | 1,256.22         |   | 350.00                 | 335.00  | 341.48   | 229.74  | X        | X        | X        |
| 100105        | Sporuri pentru conditii de munca  | 134.00           |               | 134.00           |   | 38.00                  | 35.00   | 37.00    | 24.00   |          |          |          |
| 100113        | Drepturi de delegare  |                  |               |                  |   |                        | 1.00    |          | -1.00   |          |          |          |

| Cod Indicator | Denumire indicatori  | Prevederi anuale |               |                  |  | Prevede trimestriale |         |          |         | Estimari |          |          |
|---------------|--|------------------|---------------|------------------|--|----------------------|---------|----------|---------|----------|----------|----------|
|               |  | Buget aprobat    | Influenta +/- | Buget rectificat | din care credite bugetare decontate stingeri platilor restante | Trim I               | Trim II | Trim III | Trim IV | 2022     | 2023     | 2024     |
| B             | A  | 1=5+6+7+8        | 2             | 3                | 4  | 5                    | 6       | 7        | 8       | 9        | 10       | 11       |
| 100117        | Indemnitati de hrana   | 95.00            |               | 95.00            |  | 28.00                | 24.00   | 28.00    | 15.00   |          |          |          |
| 100130        | Alte drepturi salariale in bani  | 30.00            |               | 30.00            |  | 20.00                | 8.00    | 2.00     |         |          |          |          |
| 1003          | Contributii  | 34.00            |               | 34.00            |  | 11.00                | 10.00   | 9.00     | 4.00    |          |          |          |
| 100307        | Contributia asiguratorie pentru munca  | 34.00            |               | 34.00            |  | 11.00                | 10.00   | 9.00     | 4.00    |          |          |          |
| 20            | TITLUL II BUNURI SI SERVICII   | 1,305.14         | 53.73         | 1,358.87         |  | 80.00                | 492.00  | 519.14   | 267.73  | 1,358.00 | 1,426.00 | 1,526.00 |
| 2001          | Bunuri si servicii   | 200.00           | -4.00         | 196.00           |  | 66.00                | 59.00   | 40.50    | 30.50   | X        | X        | X        |
| 200101        | Furnituri de birou   | 30.00            |               | 30.00            |  | 4.00                 | 10.00   | 10.00    | 6.00    | X        | X        | X        |
| 200102        | Materiale pentru curatenie   | 3.00             |               | 3.00             |  | 1.00                 | 1.00    | 0.50     | 0.50    |          |          |          |
| 200103        | Incalzit, iluminat si forta motrica  | 52.00            | -4.00         | 48.00            |  | 25.00                | 12.00   | 8.00     | 3.00    |          |          |          |
| 200104        | Apa, canal si salubritate  | 4.80             |               | 4.80             |  | 2.00                 | 2.00    | 0.20     | 0.60    |          |          |          |
| 200105        | Carburanti si lubrifianti  | 5.00             |               | 5.00             |  | 1.00                 | 2.00    | 2.00     |         |          |          |          |
| 200106        | Piese de schimb  | 5.00             |               | 5.00             |  | 2.00                 | 2.00    | 1.00     |         |          |          |          |
| 200108        | Posta, telecomunicatii, radio, tv, internet  | 8.00             |               | 8.00             |  | 3.00                 | 2.50    | 1.50     | 1.00    |          |          |          |
| 200109        | Materiale si prestari de servicii cu caracter functional   | 8.20             |               | 8.20             |  | 2.00                 | 3.50    | 1.30     | 1.40    |          |          |          |
| 200130        | Alte bunuri si servicii pentru intretinere si functionare  | 84.00            |               | 84.00            |  | 26.00                | 24.00   | 16.00    | 18.00   |          |          |          |
| 2002          | Reparatii curente  | 2.00             |               | 2.00             |  |                      | 2.00    |          |         |          |          |          |
| 2005          | Bunuri de natura obiectelor de inventar  | 28.00            |               | 28.00            |  | 2.00                 | 20.00   | 2.00     | 4.00    |          |          |          |
| 200530        | Alte obiecte de inventar   | 28.00            |               | 28.00            |  | 2.00                 | 20.00   | 2.00     | 4.00    |          |          |          |
| 2008          | Deplasari, datari, transferari   | 1.00             |               | 1.00             |  | 1.00                 |         |          |         |          |          |          |
| 200601        | Deplasari interne, datari, transferari   | 1.00             |               | 1.00             |  | 1.00                 |         |          |         |          |          |          |
| 2011          | Carti, publicatii si materiale documentare   | 2.00             |               | 2.00             |  |                      | 1.00    | 0.50     | 0.50    |          |          |          |
| 2013          | Programe profesionale  | 8.00             |               | 8.00             |  |                      | 2.00    | 6.00     |         |          |          |          |
| 2025          | Cheltuieli judiciare si extrajudiciare derivate din actiuni in reprezentarea intereselor statului, potrivit dispozitiilor legale | 0.50             |               | 0.50             |  |                      | 3.00    | 2.00     | -4.50   |          |          |          |
| 2030          | Alte cheltuieli  | 1,063.64         | 57.73         | 1,121.37         |  | 11.00                | 405.00  | 468.14   | 237.23  |          |          |          |
| 203001        | Reclama si publicitate   | 6.50             | 4.00          | 10.50            |  |                      | 3.00    | 2.00     | 5.50    |          |          |          |
| 203003        | Prime de asigurare non-visit   | 6.00             |               | 6.00             |  | 1.00                 | 2.00    | 2.00     | 1.00    |          |          |          |
| 203030        | Alte cheltuieli cu bunuri si servicii  | 1,051.14         | 53.73         | 1,104.87         |  | 10.00                | 400.00  | 464.14   | 230.73  |          |          |          |
| 70            | CHELTUIELI DE CAPITAL  | 45.00            |               | 45.00            |  |                      | 45.00   |          |         | 50.00    | 55.00    | 60.00    |
| 71            | TITLUL XIII ACTIVE NEFINANCIARE  | 45.00            |               | 45.00            |  |                      | 45.00   |          |         | 50.00    | 55.00    | 60.00    |
| 7101          | Active fixe  | 45.00            |               | 45.00            |  |                      | 45.00   |          |         | X        | X        | X        |
| 710101        | Constructii  |                  |               |                  |  |                      |         |          |         | X        | X        | X        |
| 710102        | Masini, echipamente si mijloace de transport   | 45.00            |               | 45.00            |  |                      | 45.00   |          |         |          |          |          |

| Cod Indicator | Denumire indicatori  | Prevederi anuale |               |                  |   | Prevederi trimestriale |         |          |         | Estimari |          |          |
|---------------|--|------------------|---------------|------------------|---|------------------------|---------|----------|---------|----------|----------|----------|
|               |  | Buget aprobat    | Influenta +/- | Buget rectificat | din care credite bugetare destinate stingerii platilor restante | Trim I                 | Trim II | Trim III | Trim IV | 2022     | 2023     | 2024     |
| B             | A  | 1=5+6+7+8        | 2             | 3                | 4   | 5                      | 6       | 7        | 8       | 9        | 10       | 11       |
| 84            | PLATI EFECTUATE IN ANII PRECEDENTI SI RECUPERATE IN ANUL CURENT (85.01)    | -10.48           | -0.74         | -11.22           |   |                        |         | -10.48   | -0.74   |          |          |          |
| 85            | TITLUL XIX PLATI EFECTUATE IN ANII PRECEDENTI SI RECUPERATE IN ANUL CURENT | -10.48           | -0.74         | -11.22           |   |                        |         | -10.48   | -0.74   |          |          |          |
| 8501          | Plati efectuate in anii precedenti si recuperate in anul curent            | -10.48           | -0.74         | -11.22           |   |                        |         | -10.48   | -0.74   |          |          |          |
| 850101        | Plati efectuate in anii precedenti si recuperate in anul curent SF         | -10.48           | -0.74         | -11.22           |   |                        |         | -10.48   | -0.74   |          |          |          |
| 6310          | Partea a III-a Cheltuieli Social - Culturale                               | 2,888.14         | 53.73         | 2,941.87         |   | 527.00                 | 950.00  | 926.14   | 538.73  | 3,183.00 | 3,256.00 | 3,361.00 |
| 6710          | Cultura, recreere si religie   | 2,888.14         | 53.73         | 2,941.87         |   | 527.00                 | 950.00  | 926.14   | 538.73  | 3,183.00 | 3,256.00 | 3,361.00 |
| 01            | CHELTUIELI CURENTE   | 2,853.62         | 54.47         | 2,908.09         |   | 527.00                 | 905.00  | 936.62   | 539.47  | 3,133.00 | 3,201.00 | 3,301.00 |
| 10            | TITLUL I CHELTUIELI DE PERSONAL  | 1,548.48         | 0.74          | 1,549.22         |   | 447.00                 | 413.00  | 417.48   | 271.74  | 1,775.00 | 1,775.00 | 1,775.00 |
| 1001          | Cheltuieli salariale in bani   | 1,514.48         | 0.74          | 1,515.22         |   | 436.00                 | 403.00  | 408.48   | 267.74  | X        | X        | X        |
| 100101        | Salarii de baza  | 1,255.48         | 0.74          | 1,256.22         |   | 350.00                 | 335.00  | 341.48   | 229.74  | X        | X        | X        |
| 100105        | Sporuri pentru conditii de munca   | 134.00           |               | 134.00           |   | 38.00                  | 35.00   | 37.00    | 24.00   |          |          |          |
| 100113        | Drepturi de delegare   |                  |               |                  |   |                        | 1.00    |          | -1.00   |          |          |          |
| 100117        | Indemnizatii de hrana  | 95.00            |               | 95.00            |   | 28.00                  | 24.00   | 28.00    | 15.00   |          |          |          |
| 100130        | Alte drepturi salariale in bani  | 30.00            |               | 30.00            |   | 20.00                  | 8.00    | 2.00     |         |          |          |          |
| 1003          | Contributii  | 34.00            |               | 34.00            |   | 11.00                  | 10.00   | 9.00     | 4.00    |          |          |          |
| 100307        | Contributia asiguratorie pentru munca                                      | 34.00            |               | 34.00            |   | 11.00                  | 10.00   | 9.00     | 4.00    |          |          |          |
| 20            | TITLUL II BUNURI SI SERVICII   | 1,305.14         | 53.73         | 1,358.87         |   | 80.00                  | 492.00  | 519.14   | 267.73  | 1,358.00 | 1,426.00 | 1,526.00 |
| 2001          | Bunuri si servicii   | 200.00           | -4.00         | 196.00           |   | 66.00                  | 59.00   | 40.50    | 30.50   | X        | X        | X        |
| 200101        | Furnituri de birou   | 30.00            |               | 30.00            |   | 4.00                   | 10.00   | 10.00    | 6.00    | X        | X        | X        |
| 200102        | Materiale pentru curatenie   | 3.00             |               | 3.00             |   | 1.00                   | 1.00    | 0.50     | 0.50    |          |          |          |
| 200103        | Încalziri, iluminat si forta motrice                                       | 52.00            | -4.00         | 48.00            |   | 25.00                  | 12.00   | 8.00     | 3.00    |          |          |          |
| 200104        | Apa, canal si salubritate  | 4.80             |               | 4.80             |   | 2.00                   | 2.00    | 0.20     | 0.60    |          |          |          |
| 200105        | Carburanti si lubrifianti  | 5.00             |               | 5.00             |   | 1.00                   | 2.00    | 2.00     |         |          |          |          |
| 200106        | Piese de schimb  | 5.00             |               | 5.00             |   | 2.00                   | 2.00    | 1.00     |         |          |          |          |
| 200108        | Posta, telecomunicatii, radio, tv, internet                                | 8.00             |               | 8.00             |   | 3.00                   | 2.50    | 1.50     | 1.00    |          |          |          |
| 200109        | Materiale si presarii de servicii cu caracter functional                   | 8.20             |               | 8.20             |   | 2.00                   | 3.50    | 1.30     | 1.40    |          |          |          |
| 200130        | Alte bunuri si servicii pentru intretinere si functionare                  | 84.00            |               | 84.00            |   | 26.00                  | 24.00   | 16.00    | 18.00   |          |          |          |
| 2002          | Reparatii curente  | 2.00             |               | 2.00             |   |                        | 2.00    |          |         |          |          |          |
| 2005          | Bunuri de natura obiectelor de inventar                                    | 28.00            |               | 28.00            |   | 2.00                   | 20.00   | 2.00     | 4.00    |          |          |          |
| 200530        | Alte obiecte de inventar   | 28.00            |               | 28.00            |   | 2.00                   | 20.00   | 2.00     | 4.00    |          |          |          |
| 2006          | Deplasari, deplasari, transferari  | 1.00             |               | 1.00             |   | 1.00                   |         |          |         |          |          |          |

| Cod Indicator | Denumire indicatori  | Prevederi anuale |               |                  |   | Prevede trimestriale |         |          |         | Estimari |          |          |
|---------------|--|------------------|---------------|------------------|---|----------------------|---------|----------|---------|----------|----------|----------|
|               |  | Buget aprobat    | Influenta +/- | Buget rectificat | din care credite bugetare destinate stingerii platilor restante | Trim I               | Trim II | Trim III | Trim IV | 2022     | 2023     | 2024     |
| B             | A  | 1=5+6+7+8        | 2             | 3                | 4   | 5                    | 6       | 7        | 8       | 9        | 10       | 11       |
| 200601        | Deplasari interne, deplasari, transferari  | 1.00             |               | 1.00             |   | 1.00                 |         |          |         |          |          |          |
| 2011          | Carti, publicatii si materiale documentare   | 2.00             |               | 2.00             |   |                      | 1.00    | 0.50     | 0.50    |          |          |          |
| 2013          | Pregatire profesionala   | 8.00             |               | 8.00             |   |                      | 2.00    | 6.00     |         |          |          |          |
| 2025          | Cheltuieli judiciare si extrajudiciare derivate din actiuni in reprezentarea intereselor statului, potrivit dispozitiilor legale | 0.50             |               | 0.50             |   |                      | 3.00    | 2.00     | -4.50   |          |          |          |
| 2030          | Alte cheltuieli  | 1,063.64         | 57.73         | 1,121.37         |   | 11.00                | 405.00  | 488.14   | 237.23  |          |          |          |
| 203001        | Reclama si publicitate   | 6.50             | 4.00          | 10.50            |   |                      | 3.00    | 2.00     | 5.50    |          |          |          |
| 203003        | Prime de asigurare non-viala   | 6.00             |               | 6.00             |   | 1.00                 | 2.00    | 2.00     | 1.00    |          |          |          |
| 203030        | Alte cheltuieli cu bunuri si servicii  | 1,051.14         | 53.73         | 1,104.87         |   | 10.00                | 400.00  | 484.14   | 230.73  |          |          |          |
| 70            | CHELTUIELI DE CAPITAL  | 45.00            |               | 45.00            |   |                      | 45.00   |          |         | 50.00    | 55.00    | 60.00    |
| 71            | TITLUL XIII ACTIVE NEFINANCIARE  | 45.00            |               | 45.00            |   |                      | 45.00   |          |         | 50.00    | 55.00    | 60.00    |
| 7101          | Active fixe  | 45.00            |               | 45.00            |   |                      | 45.00   |          |         | X        | X        | X        |
| 710101        | Constructii  |                  |               |                  |   |                      |         |          |         | X        | X        | X        |
| 710102        | Mesini, echipamente si mijloace de transport   | 45.00            |               | 45.00            |   |                      | 45.00   |          |         |          |          |          |
| 84            | PLATI EFECTUATE IN ANII PRECEDENTI SI RECUPERATE IN ANUL CURENT (85.01)  | -10.48           | -0.74         | -11.22           |   |                      |         | -10.48   | -0.74   |          |          |          |
| 85            | TITLUL XIX PLATI EFECTUATE IN ANII PRECEDENTI SI RECUPERATE IN ANUL CURENT   | -10.48           | -0.74         | -11.22           |   |                      |         | -10.48   | -0.74   |          |          |          |
| 8501          | Plati efectuate in anii precedenti si recuperate in anul curent  | -10.48           | -0.74         | -11.22           |   |                      |         | -10.48   | -0.74   |          |          |          |
| 850101        | Plati efectuate in anii precedenti si recuperate in anul curent SF   | -10.48           | -0.74         | -11.22           |   |                      |         | -10.48   | -0.74   |          |          |          |
| 671003        | Servicii culturale   | 2,888.14         | 53.73         | 2,941.87         |   | 527.00               | 950.00  | 926.14   | 538.73  | 3,183.00 | 3,256.00 | 3,361.00 |
| 67100330      | Alte servicii culturale  | 2,888.14         | 53.73         | 2,941.87         |   | 527.00               | 950.00  | 926.14   | 538.73  | 3,183.00 | 3,256.00 | 3,361.00 |
| 01            | CHELTUIELI CURENTE   | 2,853.62         | 54.47         | 2,908.09         |   | 527.00               | 905.00  | 936.62   | 539.47  | 3,133.00 | 3,201.00 | 3,301.00 |
| 10            | TITLUL I CHELTUIELI DE PERSONAL  | 1,548.48         | 0.74          | 1,549.22         |   | 447.00               | 413.00  | 417.48   | 271.74  | 1,775.00 | 1,775.00 | 1,775.00 |
| 1001          | Cheltuieli salariale in bani   | 1,514.48         | 0.74          | 1,515.22         |   | 436.00               | 403.00  | 408.48   | 267.74  | X        | X        | X        |
| 100101        | Salarii de baza  | 1,255.48         | 0.74          | 1,256.22         |   | 350.00               | 335.00  | 341.48   | 229.74  | X        | X        | X        |
| 100105        | Sporuri pentru conditiile de munca   | 134.00           |               | 134.00           |   | 38.00                | 35.00   | 37.00    | 24.00   |          |          |          |
| 100113        | Drepturi de delegare   |                  |               |                  |   |                      | 1.00    |          | -1.00   |          |          |          |
| 100117        | Indemnizatii de hrana  | 85.00            |               | 95.00            |   | 28.00                | 24.00   | 28.00    | 15.00   |          |          |          |
| 100130        | Alte drepturi salariale in bani  | 30.00            |               | 30.00            |   | 20.00                | 8.00    | 2.00     |         |          |          |          |
| 1003          | Contributii  | 34.00            |               | 34.00            |   | 11.00                | 10.00   | 9.00     | 4.00    |          |          |          |
| 100307        | Contributia asiguratorie pentru munca  | 34.00            |               | 34.00            |   | 11.00                | 10.00   | 9.00     | 4.00    |          |          |          |
| 20            | TITLUL II BUNURI SI SERVICII   | 1,305.14         | 53.73         | 1,358.87         |   | 80.00                | 492.00  | 519.14   | 267.73  | 1,358.00 | 1,426.00 | 1,526.00 |
| 2001          | Bunuri si servicii   | 200.00           | -4.00         | 196.00           |   | 66.00                | 59.00   | 40.50    | 30.50   | X        | X        | X        |



| Cod Indicator | Denumire indicatori  | Prevederi anuale |               |                  |   | Prevederi trimestriale |         |          |         | Estimari |       |       |
|---------------|--|------------------|---------------|------------------|---|------------------------|---------|----------|---------|----------|-------|-------|
|               |  | Buget aprobat    | Influenta +/- | Buget rectificat | din care credite bugetare destinate stingerii platilor restante | Trim I                 | Trim II | Trim III | Trim IV | 2022     | 2023  | 2024  |
| B             | A  | 1=5+6+7+8        | 2             | 3                | 4   | 5                      | 6       | 7        | 8       | 9        | 10    | 11    |
| 200101        | Furnituri de birou   | 30.00            |               | 30.00            |   | 4.00                   | 10.00   | 10.00    | 6.00    | X        | X     | X     |
| 200102        | Materiale pentru curatenie   | 3.00             |               | 3.00             |   | 1.00                   | 1.00    | 0.50     | 0.50    |          |       |       |
| 200103        | Incalzire, iluminat si forta motrica   | 52.00            | -4.00         | 48.00            |   | 25.00                  | 12.00   | 8.00     | 3.00    |          |       |       |
| 200104        | Apa, canal ei salubritate  | 4.80             |               | 4.80             |   | 2.00                   | 2.00    | 0.20     | 0.60    |          |       |       |
| 200105        | Carburanti si lubrifianti  | 5.00             |               | 5.00             |   | 1.00                   | 2.00    | 2.00     |         |          |       |       |
| 200106        | Piese de schimb  | 5.00             |               | 5.00             |   | 2.00                   | 2.00    | 1.00     |         |          |       |       |
| 200108        | Posta, telecomunicatii, radio, tv, internet  | 8.00             |               | 8.00             |   | 3.00                   | 2.50    | 1.50     | 1.00    |          |       |       |
| 200109        | Materiale si prestari de servicii cu caracter functional   | 8.20             |               | 8.20             |   | 2.00                   | 3.50    | 1.30     | 1.40    |          |       |       |
| 200130        | Alte bunuri si servicii pentru intrinse si functionare   | 84.00            |               | 84.00            |   | 26.00                  | 24.00   | 16.00    | 18.00   |          |       |       |
| 2002          | Reparatii curente  | 2.00             |               | 2.00             |   |                        | 2.00    |          |         |          |       |       |
| 2005          | Bunuri de natura obiectelor de inventar  | 28.00            |               | 28.00            |   | 2.00                   | 20.00   | 2.00     | 4.00    |          |       |       |
| 200530        | Alte obiecte de inventar   | 28.00            |               | 28.00            |   | 2.00                   | 20.00   | 2.00     | 4.00    |          |       |       |
| 2006          | Deplasari, detasari, transferari   | 1.00             |               | 1.00             |   | 1.00                   |         |          |         |          |       |       |
| 200601        | Deplasari interne, detasari, transferari   | 1.00             |               | 1.00             |   | 1.00                   |         |          |         |          |       |       |
| 2011          | Carti, publicatii si materiale documentare   | 2.00             |               | 2.00             |   |                        | 1.00    | 0.50     | 0.50    |          |       |       |
| 2013          | Pregatire profesionala   | 8.00             |               | 8.00             |   |                        | 2.00    | 6.00     |         |          |       |       |
| 2025          | Cheltuieli judiciare si extrajudiciare derivate din actiuni in reprezentarea intereselor statului, potrivit dispozitiilor legale | 0.50             |               | 0.50             |   |                        | 3.00    | 2.00     | -4.50   |          |       |       |
| 2030          | Alte cheltuieli  | 1,063.64         | 57.73         | 1,121.37         |   | 11.00                  | 405.00  | 468.14   | 237.23  |          |       |       |
| 203001        | Redeama si publicitate   | 6.50             | 4.00          | 10.50            |   |                        | 3.00    | 2.00     | 5.50    |          |       |       |
| 203003        | Prime de asigurare non-viata   | 6.00             |               | 6.00             |   | 1.00                   | 2.00    | 2.00     | 1.00    |          |       |       |
| 203030        | Alte cheltuieli cu bunuri si servicii  | 1,051.14         | 53.73         | 1,104.87         |   | 10.00                  | 400.00  | 464.14   | 230.73  |          |       |       |
| 70            | CHELTUIELI DE CAPITAL  | 45.00            |               | 45.00            |   |                        | 45.00   |          |         | 50.00    | 55.00 | 60.00 |
| 71            | TITLUL XIII ACTIVE NEFINANCIARE  | 45.00            |               | 45.00            |   |                        | 45.00   |          |         | 50.00    | 55.00 | 60.00 |
| 7101          | Active fixe  | 45.00            |               | 45.00            |   |                        | 45.00   |          |         | X        | X     | X     |
| 710101        | Construcții  |                  |               |                  |   |                        |         |          |         | X        | X     | X     |
| 710102        | Mașini, echipamente și mijloace de transport   | 45.00            |               | 45.00            |   |                        | 45.00   |          |         |          |       |       |
| 84            | PLATI EFECTUATE IN ANII PRECEDENTI SI RECUPERATE IN ANUL CURENT (85.01)  | -10.48           | -0.74         | -11.22           |   |                        |         | -10.48   | -0.74   |          |       |       |
| 85            | TITLUL XIX PLATI EFECTUATE IN ANII PRECEDENTI SI RECUPERATE IN ANUL CURENT   | -10.48           | -0.74         | -11.22           |   |                        |         | -10.48   | -0.74   |          |       |       |
| 8501          | Plati efectuate in anii precedenti si recuperate in anul curent  | -10.48           | -0.74         | -11.22           |   |                        |         | -10.48   | -0.74   |          |       |       |
| 850101        | Plati efectuate in anii precedenti si recuperate in anul curent SF   | -10.48           | -0.74         | -11.22           |   |                        |         | -10.48   | -0.74   |          |       |       |
| 9610          | Rezerve, Excedent/Deficit  |                  |               |                  |   |                        |         |          |         |          |       |       |

| Cod Indicator | Denumire indicatori  | Prevederi anuale |               |                  |   | Prevederi trimestriale |         |          |         | Estimari |          |          |
|---------------|--|------------------|---------------|------------------|---|------------------------|---------|----------|---------|----------|----------|----------|
|               |  | Buget aprobat    | Influenta +/- | Buget rectificat | din care credite bugetare destinate stingerii platilor restante | Trim I                 | Trim II | Trim III | Trim IV | 2022     | 2023     | 2024     |
| B             | A  | 1=5+6+7+8        | 2             | 3                | 4   | 5                      | 6       | 7        | 8       | 9        | 10       | 11       |
| 9710          | Rezerve  |                  |               |                  |   |                        |         |          |         |          |          |          |
| 9810          | Excedent   |                  |               |                  |   |                        |         |          |         |          |          |          |
| 981096        | Excedentul sectiunii de functionare  |                  |               |                  |   |                        |         |          |         |          |          |          |
| 981097        | Excedentul sectiunii de dezvoltare   |                  |               |                  |   |                        |         |          |         |          |          |          |
| 9910          | Deficit  |                  |               |                  |   |                        |         |          |         |          |          |          |
| 991096        | Deficitul sectiunii de functionare   |                  |               |                  |   |                        |         |          |         |          |          |          |
| 991097        | Deficitul sectiunii de dezvoltare  |                  |               |                  |   |                        |         |          |         |          |          |          |
|               | SECTIUNEA DE FUNCTIONARE   |                  |               |                  |   |                        |         |          |         |          |          |          |
| 000110        | TOTAL VENITURI   | 2,843.14         | 53.73         | 2,896.87         |   | 527.00                 | 905.00  | 926.14   | 538.73  | 3,133.00 | 3,201.00 | 3,301.00 |
| 000210        | . VENITURI CURENTE   | 77.14            | 53.73         | 130.87           |   | 2.00                   | 5.00    | 65.14    | 58.73   | 100.00   | 110.00   | 120.00   |
| 001210        | C. VENITURI NEFISCALE  | 77.14            | 53.73         | 130.87           |   | 2.00                   | 5.00    | 65.14    | 58.73   | 100.00   | 110.00   | 120.00   |
| 001410        | 2. VANZARI DE BUNURI SI SERVICII   | 77.14            | 53.73         | 130.87           |   | 2.00                   | 5.00    | 65.14    | 58.73   | 100.00   | 110.00   | 120.00   |
| 3310          | Venituri din prestari de servicii si alte activitati                                     | 13.00            | 18.10         | 31.10            |   | 2.00                   | 5.00    | 1.00     | 23.10   | 100.00   | 110.00   | 120.00   |
| 331016        | Venituri din valorificarea produselor obtinute din activitatea proprie sau anexa         | 1.00             | 3.80          | 4.80             |   | 1.00                   |         |          | 3.80    | 2.00     | 2.00     | 2.00     |
| 331019        | Venituri din serbari si spectacole sociale, manifestari culturale, artistice si sportive | 10.00            | 14.30         | 24.30            |   |                        | 4.00    | 1.00     | 19.30   | 95.00    | 105.00   | 115.00   |
| 331050        | Alte venituri din prestari de servicii si alte activitati                                | 2.00             |               | 2.00             |   | 1.00                   | 1.00    |          |         | 3.00     | 3.00     | 3.00     |
| 3710          | Transferuri voluntare, altele decat subventiile  | 64.14            | 35.63         | 99.77            |   |                        |         | 64.14    | 35.63   |          |          |          |
| 371001        | Donatii si sponsorizari  | 64.14            | 35.63         | 99.77            |   |                        |         | 64.14    | 35.63   |          |          |          |
| 001710        | V. SUBVENTII   | 2,766.00         |               | 2,766.00         |   | 525.00                 | 900.00  | 861.00   | 480.00  | 3,033.00 | 3,091.00 | 3,181.00 |
| 001810        | SUBVENTII DE LA ALTE NIVELE ALE ADMINISTRATIEI PUBLICE                                   | 2,766.00         |               | 2,766.00         |   | 525.00                 | 900.00  | 861.00   | 480.00  | 3,033.00 | 3,091.00 | 3,181.00 |
| 4310          | Subventii de la alte administratii   | 2,766.00         |               | 2,766.00         |   | 525.00                 | 900.00  | 861.00   | 480.00  | 3,033.00 | 3,091.00 | 3,181.00 |
| 431009        | Subventii pentru institutii publice  | 2,766.00         |               | 2,766.00         |   | 525.00                 | 900.00  | 861.00   | 480.00  | 3,033.00 | 3,091.00 | 3,181.00 |
| 4910          | TOTAL CHELTUIELI   | 2,843.14         | 53.73         | 2,896.87         |   | 527.00                 | 905.00  | 926.14   | 538.73  | 3,133.00 | 3,201.00 | 3,301.00 |
| 01            | CHELTUIELI CURENTE   | 2,853.62         | 54.47         | 2,908.09         |   | 527.00                 | 905.00  | 936.62   | 539.47  | 3,133.00 | 3,201.00 | 3,301.00 |
| 10            | TITLUL I CHELTUIELI DE PERSONAL  | 1,548.48         | 0.74          | 1,549.22         |   | 447.00                 | 413.00  | 417.48   | 271.74  | 1,775.00 | 1,775.00 | 1,775.00 |
| 1001          | Chestitiile salariate in bani  | 1,514.48         | 0.74          | 1,515.22         |   | 436.00                 | 403.00  | 408.48   | 267.74  | X        | X        | X        |
| 100101        | Salarii de baza  | 1,255.48         | 0.74          | 1,256.22         |   | 350.00                 | 335.00  | 341.48   | 229.74  | X        | X        | X        |
| 100105        | Sporuri pentru conditiile de munca   | 134.00           |               | 134.00           |   | 38.00                  | 35.00   | 37.00    | 24.00   |          |          |          |
| 100113        | Drepturi de delegare   |                  |               |                  |   |                        | 1.00    |          | -1.00   |          |          |          |

| Cod Indicator | Denumire indicatori   | Prevederi anuale |                |                  |   | Prevede trimestriale |         |          |         | Estimari |          |          |
|---------------|---|------------------|----------------|------------------|---|----------------------|---------|----------|---------|----------|----------|----------|
|               |   | Buget aprobat    | Inficienta +/- | Buget rectificat | din care credite bugetare destinate stingerii platilor restante | Trim I               | Trim II | Trim III | Trim IV | 2022     | 2023     | 2024     |
| B             | A   | 1=5+6+7+8        | 2              | 3                | 4   | 5                    | 6       | 7        | 8       | 9        | 10       | 11       |
| 100117        | Indemnizatii de hrana   | 95.00            |                | 95.00            |   | 28.00                | 24.00   | 28.00    | 15.00   |          |          |          |
| 100130        | Alte drepturi salariale in bani   | 30.00            |                | 30.00            |   | 20.00                | 8.00    | 2.00     |         |          |          |          |
| 1003          | Contributiile   | 34.00            |                | 34.00            |   | 11.00                | 10.00   | 9.00     | 4.00    |          |          |          |
| 100307        | Contributia esiguratoriei pentru munca  | 34.00            |                | 34.00            |   | 11.00                | 10.00   | 9.00     | 4.00    |          |          |          |
| 20            | TITLUL II BUNURI SI SERVICII  | 1,305.14         | 53.73          | 1,358.87         |   | 80.00                | 492.00  | 519.14   | 267.73  | 1,356.00 | 1,426.00 | 1,526.00 |
| 2001          | Bunuri si servicii  | 200.00           | -4.00          | 196.00           |   | 66.00                | 59.00   | 40.50    | 30.50   | X        | X        | X        |
| 200101        | Furnituri de birou  | 30.00            |                | 30.00            |   | 4.00                 | 10.00   | 10.00    | 6.00    | X        | X        | X        |
| 200102        | Materiale pentru curatenie  | 3.00             |                | 3.00             |   | 1.00                 | 1.00    | 0.50     | 0.50    |          |          |          |
| 200103        | Incalzit, iluminat si forta motrica   | 52.00            | -4.00          | 48.00            |   | 25.00                | 12.00   | 8.00     | 3.00    |          |          |          |
| 200104        | Apa, canal si salubritate   | 4.80             |                | 4.80             |   | 2.00                 | 2.00    | 0.20     | 0.60    |          |          |          |
| 200105        | Carburantii si lubrifianti  | 5.00             |                | 5.00             |   | 1.00                 | 2.00    | 2.00     |         |          |          |          |
| 200106        | Piese de schimb   | 5.00             |                | 5.00             |   | 2.00                 | 2.00    | 1.00     |         |          |          |          |
| 200108        | Posta, telecomunicatii, radio, tv, internet   | 8.00             |                | 8.00             |   | 3.00                 | 2.50    | 1.50     | 1.00    |          |          |          |
| 200109        | Materiale si prestari de servicii cu caracter functional  | 8.20             |                | 8.20             |   | 2.00                 | 3.50    | 1.30     | 1.40    |          |          |          |
| 200130        | Alte bunuri si servicii pentru intretinere si functionare   | 84.00            |                | 84.00            |   | 26.00                | 24.00   | 16.00    | 18.00   |          |          |          |
| 2002          | Reparatii curente   | 2.00             |                | 2.00             |   |                      | 2.00    |          |         |          |          |          |
| 2005          | Bunuri de natura obiectelor de inventar   | 28.00            |                | 28.00            |   | 2.00                 | 20.00   | 2.00     | 4.00    |          |          |          |
| 200530        | Alte obiecte de inventar  | 28.00            |                | 28.00            |   | 2.00                 | 20.00   | 2.00     | 4.00    |          |          |          |
| 2006          | Deplasari, deplasari, transferari   | 1.00             |                | 1.00             |   | 1.00                 |         |          |         |          |          |          |
| 200601        | Deplasari interne, deplasari, transferari   | 1.00             |                | 1.00             |   | 1.00                 |         |          |         |          |          |          |
| 2011          | Carti, publicatii si materiale documentare  | 2.00             |                | 2.00             |   |                      | 1.00    | 0.50     | 0.50    |          |          |          |
| 2013          | Prezenta profesionala   | 8.00             |                | 8.00             |   |                      | 2.00    | 6.00     |         |          |          |          |
| 2025          | Cheltuieli juridice si extrajudiciale derivate din actiuni in reprezentarea intereselor statului, potrivit dispozitiilor legale | 0.50             |                | 0.50             |   |                      | 3.00    | 2.00     | -4.50   |          |          |          |
| 2030          | Alte cheltuieli   | 1,063.64         | 57.73          | 1,121.37         |   | 11.00                | 405.00  | 466.14   | 237.23  |          |          |          |
| 203001        | Reclama si publicitate  | 6.50             | 4.00           | 10.50            |   |                      | 3.00    | 2.00     | 5.50    |          |          |          |
| 203003        | Prime de asigurare non-viata  | 6.00             |                | 6.00             |   | 1.00                 | 2.00    | 2.00     | 1.00    |          |          |          |
| 203030        | Alte cheltuieli cu bunuri si servicii   | 1,051.14         | 53.73          | 1,104.87         |   | 10.00                | 400.00  | 464.14   | 230.73  |          |          |          |
| 84            | PLATI EFECTUATE IN ANII PRECEDENTI SI RECUPERATE IN ANUL CURENT (85.01)   | -10.48           | -0.74          | -11.22           |   |                      |         | -10.48   | -0.74   |          |          |          |
| 85            | TITLUL XIX PLATI EFECTUATE IN ANII PRECEDENTI SI RECUPERATE IN ANUL CURENT  | -10.48           | -0.74          | -11.22           |   |                      |         | -10.48   | -0.74   |          |          |          |
| 8501          | Plati efectuate in anii precedenti si recuperate in anul curent   | -10.48           | -0.74          | -11.22           |   |                      |         | -10.48   | -0.74   |          |          |          |
| 850101        | Plati efectuate in anii precedenti si recuperate in anul curent SF  | -10.48           | -0.74          | -11.22           |   |                      |         | -10.48   | -0.74   |          |          |          |

15

| Cod Indicator | Denumire Indicatori  | Prevederi anuale |               |                  |   | Prevede trimestriale |         |          |         | Estimari |          |          |
|---------------|--|------------------|---------------|------------------|---|----------------------|---------|----------|---------|----------|----------|----------|
|               |  | Buget aprobat    | Influenta +/- | Buget rectificat | din care credite bugetare destinate stingerii pistolilor restante | Trim I               | Trim II | Trim III | Trim IV | 2022     | 2023     | 2024     |
| B             | A  | 1=5+6+7+8        | 2             | 3                | 4   | 5                    | 6       | 7        | 8       | 9        | 10       | 11       |
| 203001        | Reclama si publicitate   | 6.50             | 4.00          | 10.50            |   |                      | 3.00    | 2.00     | 5.50    |          |          |          |
| 203003        | Prime de asigurare non-viata   | 6.00             |               | 6.00             |   | 1.00                 | 2.00    | 2.00     | 1.00    |          |          |          |
| 203030        | Alte cheltuieli cu bunuri si servicii                                      | 1,051.14         | 53.73         | 1,104.87         |   | 10.00                | 400.00  | 464.14   | 230.73  |          |          |          |
| 84            | PLATI EFECTUATE IN ANII PRECEDENTI SI RECUPERATE IN ANUL CURENT (85.01)    | -10.48           | -0.74         | -11.22           |   |                      |         | -10.48   | -0.74   |          |          |          |
| 85            | TITLUL XIX PLATI EFECTUATE IN ANII PRECEDENTI SI RECUPERATE IN ANUL CURENT | -10.48           | -0.74         | -11.22           |   |                      |         | -10.48   | -0.74   |          |          |          |
| 8501          | Plati efectuate in anii precedenti si recuperate in anul curent            | -10.48           | -0.74         | -11.22           |   |                      |         | -10.48   | -0.74   |          |          |          |
| 850101        | Plati efectuate in anii precedenti si recuperate in anul curent SF         | -10.48           | -0.74         | -11.22           |   |                      |         | -10.48   | -0.74   |          |          |          |
| 671003        | Alte servicii culturale  | 2,843.14         | 53.73         | 2,896.87         |   | 527.00               | 905.00  | 926.14   | 538.73  | 3,133.00 | 3,201.00 | 3,301.00 |
| 67100330      | Alte servicii culturale  | 2,843.14         | 53.73         | 2,896.87         |   | 527.00               | 905.00  | 926.14   | 538.73  | 3,133.00 | 3,201.00 | 3,301.00 |
| 01            | CHELTUIELI CURENTE   | 2,853.62         | 54.47         | 2,908.09         |   | 527.00               | 905.00  | 936.62   | 539.47  | 3,133.00 | 3,201.00 | 3,301.00 |
| 10            | TITLUL I CHELTUIELI DE PERSONAL  | 1,548.48         | 0.74          | 1,549.22         |   | 447.00               | 413.00  | 417.48   | 271.74  | 1,775.00 | 1,775.00 | 1,775.00 |
| 1001          | Cheltuieli salariale in bani   | 1,514.48         | 0.74          | 1,515.22         |   | 436.00               | 403.00  | 408.48   | 267.74  | X        | X        | X        |
| 100101        | Salarii de baza  | 1,255.48         | 0.74          | 1,256.22         |   | 350.00               | 335.00  | 341.48   | 229.74  | X        | X        | X        |
| 100105        | Sporuri pentru conditii de munca   | 134.00           |               | 134.00           |   | 38.00                | 35.00   | 37.00    | 24.00   |          |          |          |
| 100113        | Drepturi de delegare   | 95.00            |               | 95.00            |   |                      | 1.00    |          | -1.00   |          |          |          |
| 100117        | Indemnizatii de frana  | 30.00            |               | 30.00            |   | 28.00                | 24.00   | 28.00    | 15.00   |          |          |          |
| 100130        | Alte drepturi salariale in bani  | 34.00            |               | 34.00            |   | 20.00                | 8.00    | 2.00     |         |          |          |          |
| 1003          | Contributii  | 34.00            |               | 34.00            |   | 11.00                | 10.00   | 9.00     | 4.00    |          |          |          |
| 100307        | Contributia asiguratorie pentru munca                                      | 34.00            |               | 34.00            |   | 11.00                | 10.00   | 9.00     | 4.00    |          |          |          |
| 20            | TITLUL II BUNURI SI SERVICII   | 1,305.14         | 53.73         | 1,358.87         |   | 80.00                | 492.00  | 519.14   | 267.73  | 1,358.00 | 1,426.00 | 1,526.00 |
| 2001          | Bunuri si servicii   | 200.00           | -4.00         | 196.00           |   | 66.00                | 59.00   | 40.50    | 30.50   | X        | X        | X        |
| 200101        | Furnituri de birou   | 30.00            |               | 30.00            |   | 4.00                 | 10.00   | 10.00    | 6.00    | X        | X        | X        |
| 200102        | Mententia pentru curatenie   | 3.00             |               | 3.00             |   | 1.00                 | 1.00    | 0.50     | 0.50    |          |          |          |
| 200103        | Incalziri, iluminat si forta motrica                                       | 52.00            | -4.00         | 48.00            |   | 25.00                | 12.00   | 8.00     | 3.00    |          |          |          |
| 200104        | Apa, canal si salubritate  | 4.80             |               | 4.80             |   | 2.00                 | 2.00    | 0.20     | 0.60    |          |          |          |
| 200105        | Carburanti si lubrifianti  | 5.00             |               | 5.00             |   | 1.00                 | 2.00    | 2.00     |         |          |          |          |
| 200106        | Piese de schimb  | 5.00             |               | 5.00             |   | 2.00                 | 2.00    | 1.00     | 1.00    |          |          |          |
| 200108        | Posta, telecomunicatii, radio, tv, internet                                | 8.00             |               | 8.00             |   | 3.00                 | 2.50    | 1.50     | 1.00    |          |          |          |
| 200109        | Materiale si prestari de servicii cu caracter functional                   | 8.20             |               | 8.20             |   | 2.00                 | 3.50    | 1.30     | 1.40    |          |          |          |
| 200130        | Alte bunuri si servicii pentru intretinere si functionare                  | 84.00            |               | 84.00            |   | 26.00                | 24.00   | 16.00    | 18.00   |          |          |          |
| 2002          | Reparatii curente  | 2.00             |               | 2.00             |   |                      | 2.00    |          |         |          |          |          |

| Cod Indicator | Denumire indicatori  | Prevederi anuale |               |                  |   | Prevede trimestriale |         |          |         | Estimari |       |       |
|---------------|--|------------------|---------------|------------------|---|----------------------|---------|----------|---------|----------|-------|-------|
|               |  | Buget aprobat    | Influenta +/- | Buget rectificat | din care credite bugetare destinate stingerii platilor restante | Trim I               | Trim II | Trim III | Trim IV | 2022     | 2023  | 2024  |
|               |  |                  |               |                  |   |                      |         |          |         |          |       |       |
| B             | A  | 1=5+6+7+8        | 2             | 3                | 4   | 5                    | 6       | 7        | 8       | 9        | 10    | 11    |
| 2005          | Bunuri de natura obiectelor de inventar  | 28.00            |               | 28.00            |   | 2.00                 | 20.00   | 2.00     | 4.00    |          |       |       |
| 200530        | Alte obiecte de inventar   | 28.00            |               | 28.00            |   | 2.00                 | 20.00   | 2.00     | 4.00    |          |       |       |
| 2006          | Deplasari, delasari, transferari   | 1.00             |               | 1.00             |   | 1.00                 |         |          |         |          |       |       |
| 200601        | Deplasari interne, delasari, transferari   | 1.00             |               | 1.00             |   | 1.00                 |         |          |         |          |       |       |
| 2011          | Carti, publicatii si materiale documentare   | 2.00             |               | 2.00             |   | 2.00                 | 1.00    | 0.50     | 0.50    |          |       |       |
| 2013          | Pregatire profesionala   | 8.00             |               | 8.00             |   | 8.00                 | 2.00    | 6.00     |         |          |       |       |
| 2025          | Cheltuieli judiciare si extrajudiciare derivate din actiuni in reprezentarea intereselor statului, potrivit dispozitiilor legale | 0.50             |               | 0.50             |   | 0.50                 | 3.00    | 2.00     | -4.50   |          |       |       |
| 2030          | Alte cheltuieli  | 1,063.64         | 57.73         | 1,121.37         |   | 11.00                | 405.00  | 468.14   | 237.23  |          |       |       |
| 203001        | Reclama si publicitate   | 6.50             | 4.00          | 10.50            |   | 3.00                 | 3.00    | 2.00     | 5.50    |          |       |       |
| 203003        | Prime de asigurare non-viata   | 6.00             |               | 6.00             |   | 1.00                 | 2.00    | 2.00     | 1.00    |          |       |       |
| 203030        | Alte cheltuieli cu bunuri si servicii  | 1,051.14         | 53.73         | 1,104.87         |   | 10.00                | 400.00  | 464.14   | 230.73  |          |       |       |
| 84            | PLATI EFECTUATE IN ANII PRECEDENTI SI RECUPERATE IN ANUL CURENT (85.01)  | -10.48           | -0.74         | -11.22           |   |                      |         | -10.48   | -0.74   |          |       |       |
| 85            | TITLUL XIX PLATI EFECTUATE IN ANII PRECEDENTI SI RECUPERATE IN ANUL CURENT   | -10.48           | -0.74         | -11.22           |   |                      |         | -10.48   | -0.74   |          |       |       |
| 8501          | Plati efectuate in anii precedenti si recuperate in anul curent  | -10.48           | -0.74         | -11.22           |   |                      |         | -10.48   | -0.74   |          |       |       |
| 850101        | Plati efectuate in anii precedenti si recuperate in anul curent SF   | -10.48           | -0.74         | -11.22           |   |                      |         | -10.48   | -0.74   |          |       |       |
| 9610          | Rezerve, Excedent/Deficit  |                  |               |                  |   |                      |         |          |         |          |       |       |
| 9710          | Rezerve  |                  |               |                  |   |                      |         |          |         |          |       |       |
| 9810          | Excedent   |                  |               |                  |   |                      |         |          |         |          |       |       |
| 981096        | Excedentul sectiunii de functionare  |                  |               |                  |   |                      |         |          |         |          |       |       |
| 9910          | Deficit  |                  |               |                  |   |                      |         |          |         |          |       |       |
| 991096        | Deficitul sectiunii de functionare   |                  |               |                  |   |                      |         |          |         |          |       |       |
|               | SECTIUNEA DE DEZVOLTARE  |                  |               |                  |   |                      |         |          |         |          |       |       |
| 000110        | TOTAL VENITURI   | 45.00            |               | 45.00            |   |                      | 45.00   |          |         | 50.00    | 55.00 | 60.00 |
| 001710        | IV. SUBVENTII  | 45.00            |               | 45.00            |   |                      | 45.00   |          |         | 50.00    | 55.00 | 60.00 |
| 001810        | SUBVENTII DE LA ALTE NIVELE ALE ADMINISTRATIEI PUBLICE   | 45.00            |               | 45.00            |   |                      | 45.00   |          |         | 50.00    | 55.00 | 60.00 |
| 4310          | Subventii de la alte administratii   | 45.00            |               | 45.00            |   |                      | 45.00   |          |         | 50.00    | 55.00 | 60.00 |
| 431019        | Subventii pentru institutii publice destinate sectiunii de dezvoltare  | 45.00            |               | 45.00            |   |                      | 45.00   |          |         | 50.00    | 55.00 | 60.00 |
| 4910          | TOTAL CHELTUIELI   | 45.00            |               | 45.00            |   |                      | 45.00   |          |         | 50.00    | 55.00 | 60.00 |
| 70            | CHELTUIELI DE CAPITAL  | 45.00            |               | 45.00            |   |                      | 45.00   |          |         | 50.00    | 55.00 | 60.00 |

| Cod Indicator | Denumire indicatori                          | Prevederi anuale |               |                  |   | Prevederi trimestriale |         |          |         | Estimari |       |       |
|---------------|--|------------------|---------------|------------------|---|------------------------|---------|----------|---------|----------|-------|-------|
|               |  | Buget aprobat    | Influenta +/- | Buget rectificat | din care credite bugetare destinate sfingerii platilor restante | Trim I                 | Trim II | Trim III | Trim IV | 2022     | 2023  | 2024  |
| B             | A.   | 1=5+6+7+8        | 2.            | 3                | 4   | 5                      | 6       | 7        | 8       | 9        | 10    | 11    |
| 71            | TITLUL XIII ACTIVE NEFINANCIARE              | 45.00            |               | 45.00            |   |                        | 45.00   |          |         | 50.00    | 55.00 | 60.00 |
| 7101          | Active fixe                                  | 45.00            |               | 45.00            |   |                        | 45.00   |          |         | X        | X     | X     |
| 710101        | Constructii                                  |                  |               |                  |   |                        |         |          |         | X        | X     | X     |
| 710102        | Masini, echipamente si mijloace de transport | 45.00            |               | 45.00            |   |                        | 45.00   |          |         |          |       |       |
| 6310          | Partea a III-a Cheitului Social - Culturale  | 45.00            |               | 45.00            |   |                        | 45.00   |          |         | 50.00    | 55.00 | 60.00 |
| 6710          | Cultura, recreere si religie                 | 45.00            |               | 45.00            |   |                        | 45.00   |          |         | 50.00    | 55.00 | 60.00 |
| 70            | CHELTUIELI DE CAPITAL                        | 45.00            |               | 45.00            |   |                        | 45.00   |          |         | 50.00    | 55.00 | 60.00 |
| 71            | TITLUL XIII ACTIVE NEFINANCIARE              | 45.00            |               | 45.00            |   |                        | 45.00   |          |         | 50.00    | 55.00 | 60.00 |
| 7101          | Active fixe                                  | 45.00            |               | 45.00            |   |                        | 45.00   |          |         | X        | X     | X     |
| 710101        | Constructii                                  |                  |               |                  |   |                        |         |          |         | X        | X     | X     |
| 710102        | Masini, echipamente si mijloace de transport | 45.00            |               | 45.00            |   |                        | 45.00   |          |         |          |       |       |
| 671003        | Servicii culturale                           | 45.00            |               | 45.00            |   |                        | 45.00   |          |         | 50.00    | 55.00 | 60.00 |
| 67100330      | Alte servicii culturale                      | 45.00            |               | 45.00            |   |                        | 45.00   |          |         | 50.00    | 55.00 | 60.00 |
| 70            | CHELTUIELI DE CAPITAL                        | 45.00            |               | 45.00            |   |                        | 45.00   |          |         | 50.00    | 55.00 | 60.00 |
| 71            | TITLUL XIII ACTIVE NEFINANCIARE              | 45.00            |               | 45.00            |   |                        | 45.00   |          |         | 50.00    | 55.00 | 60.00 |
| 7101          | Active fixe                                  | 45.00            |               | 45.00            |   |                        | 45.00   |          |         | X        | X     | X     |
| 710101        | Constructii                                  |                  |               |                  |   |                        |         |          |         | X        | X     | X     |
| 710102        | Masini, echipamente si mijloace de transport | 45.00            |               | 45.00            |   |                        | 45.00   |          |         |          |       |       |
| 9610          | Rezerve, Excedent/Deficit                    |                  |               |                  |   |                        |         |          |         |          |       |       |
| 9710          | Rezerve                                      |                  |               |                  |   |                        |         |          |         |          |       |       |
| 9810          | Excedent                                     |                  |               |                  |   |                        |         |          |         |          |       |       |
| 981097        | Excedentul sectiunii de dezvoltare           |                  |               |                  |   |                        |         |          |         |          |       |       |
| 9910          | Deficit                                      |                  |               |                  |   |                        |         |          |         |          |       |       |
| 991097        | Deficitul sectiunii de dezvoltare            |                  |               |                  |   |                        |         |          |         |          |       |       |



ORDONATOR PRINCIPAL DE CREDITE,  
VICEPRESEDINTE,  
IONEL ȘTEFANU

DIRECTOR EXECUTIV D.A.P.E.B.,  
DRAGUȚA DAN

DIRECTOR EXECUTIV ADJUNCT,  
NICOLETA LIFFTER



nr. 101 NR. 202/2024

20

UAT A JUDETULUI BRAILA  
CENTRUL JUDETEAN PENTRU CONSERVAREA SI PROMOVAREA  
CULTURII TRADITIONALE BRAILA

Formular 11/01

Bugetul detaliat la venituri pe capite si subcapitole si la cheltuieli pe capite, subcapitole,  
titluri, articole de cheltuieli si paragrafe pe trimestre pe anul 2021 si estimari pe anii 2022-  
2024

-mii lei-

| Cod Indicator | Denumire indicatori  | Prevederi anuale |               |                  |   | Prevederi trimestriale |         |          |         | Estimari |          |          |
|---------------|--|------------------|---------------|------------------|---|------------------------|---------|----------|---------|----------|----------|----------|
|               |  | Buget aprobat    | Influenta +/- | Buget rectificat | din care credite bugetare destinate stingerii platilor restante | Trim I                 | Trim II | Trim III | Trim IV | 2022     | 2023     | 2024     |
| B             | A  | 1=5+6+7+8        | 2             | 3                | 4   | 5                      | 6       | 7        | 8       | 9        | 10       | 11       |
| 000110        | SECTIUNEA DE FUNCTIONARE   | 2,843.14         | 53.73         | 2,896.87         |   | 527.00                 | 905.00  | 926.14   | 536.73  | 3,133.00 | 3,201.00 | 3,301.00 |
| 000210        | TOTAL VENITURI   | 77.14            | 53.73         | 130.87           |   | 2.00                   | 5.00    | 65.14    | 58.73   | 100.00   | 110.00   | 120.00   |
| 001210        | VENITURI CURENTE   | 77.14            | 53.73         | 130.87           |   | 2.00                   | 5.00    | 65.14    | 58.73   | 100.00   | 110.00   | 120.00   |
| 001410        | C. VENITURI NEFISCALE  | 77.14            | 53.73         | 130.87           |   | 2.00                   | 5.00    | 65.14    | 58.73   | 100.00   | 110.00   | 120.00   |
| 3310          | 2. VANZARI DE BUNURI SI SERVICII   | 13.00            | 18.10         | 31.10            |   | 2.00                   | 5.00    | 1.00     | 23.10   | 100.00   | 110.00   | 120.00   |
| 331016        | Venituri din prestari de servicii si alte activitati                                     | 1.00             | 3.80          | 4.80             |   | 1.00                   |         |          | 3.80    | 2.00     | 2.00     | 2.00     |
| 331019        | Venituri din valorificarea produselor obtinute din activitatea proprie sau anexa         | 10.00            | 14.30         | 24.30            |   |                        | 4.00    | 1.00     | 19.30   | 95.00    | 105.00   | 115.00   |
| 331050        | Venituri din serbari si spectacole scolare, manifestari culturale, artistice si sportive | 2.00             |               | 2.00             |   | 1.00                   | 1.00    |          |         |          | 3.00     | 3.00     |
| 3710          | Alte venituri din prestari de servicii si alte activitati                                | 64.14            | 35.63         | 99.77            |   |                        |         | 64.14    | 35.63   |          |          |          |
| 371001        | Transferuri voluntare, altele decat subventiile  | 64.14            | 35.63         | 99.77            |   |                        |         | 64.14    | 35.63   |          |          |          |
| 001710        | Donatii si sponsorizari  | 2,766.00         |               | 2,766.00         |   | 525.00                 | 900.00  | 861.00   | 480.00  | 3,033.00 | 3,091.00 | 3,181.00 |
| 001810        | V. SUBVENTII   | 2,766.00         |               | 2,766.00         |   | 525.00                 | 900.00  | 861.00   | 480.00  | 3,033.00 | 3,091.00 | 3,181.00 |
| 4310          | SUBVENTII DE LA ALTE NIVELE ALE ADMINISTRATIEI PUBLICE                                   | 2,766.00         |               | 2,766.00         |   | 525.00                 | 900.00  | 861.00   | 480.00  | 3,033.00 | 3,091.00 | 3,181.00 |
| 431008        | Subventii de la alte administratii   | 2,766.00         |               | 2,766.00         |   | 525.00                 | 900.00  | 861.00   | 480.00  | 3,033.00 | 3,091.00 | 3,181.00 |
| 4910          | Subventii pentru institutii publice  | 2,843.14         | 53.73         | 2,896.87         |   | 527.00                 | 905.00  | 926.14   | 536.73  | 3,133.00 | 3,201.00 | 3,301.00 |
| 01            | TOTAL CHELTUIELI   | 2,853.62         | 54.47         | 2,908.09         |   | 527.00                 | 905.00  | 936.62   | 539.47  | 3,133.00 | 3,201.00 | 3,301.00 |
| 10            | CHELTUIELI CURENTE   | 1,548.48         | 0.74          | 1,549.22         |   | 447.00                 | 413.00  | 417.48   | 271.74  | 1,775.00 | 1,775.00 | 1,775.00 |
| 1001          | TITLUL I CHELTUIELI DE PERSONAL  | 1,514.48         | 0.74          | 1,515.22         |   | 436.00                 | 403.00  | 408.48   | 267.74  | X        | X        | X        |
| 100101        | Cheltuieli salariale in bani   | 1,255.48         | 0.74          | 1,256.22         |   | 350.00                 | 335.00  | 341.48   | 229.74  | X        | X        | X        |
| 100105        | Salarii de baza  | 134.00           |               | 134.00           |   | 38.00                  | 35.00   | 37.00    | 24.00   |          |          |          |
| 100113        | Sponsorii pentru conditii de munca   |                  |               |                  |   |                        | 1.00    |          | -1.00   |          |          |          |
|               | Drepturi de delegare   |                  |               |                  |   |                        |         |          |         |          |          |          |

| Cod Indicator | Denumire indicatori  | Prevederi anuale |               |                  |   | Prevederi trimestriale |         |          |         | Estimari |          |          |
|---------------|--|------------------|---------------|------------------|---|------------------------|---------|----------|---------|----------|----------|----------|
|               |  | Buget aprobat    | Influenta +/- | Buget rectificat | din care credite bugetare destinate stingerii platilor restante | Trim I                 | Trim II | Trim III | Trim IV | 2022     | 2023     | 2024     |
| B             | A  | 1=5+6+7+8        | 2             | 3                | 4   | 5                      | 6       | 7        | 8       | 9        | 10       | 11       |
| 100117        | Indemnizatii de hrana  | 85.00            |               | 95.00            |   | 28.00                  | 24.00   | 28.00    | 15.00   |          |          |          |
| 100130        | Alte drepturi salariale in bani  | 30.00            |               | 30.00            |   | 20.00                  | 8.00    | 2.00     |         |          |          |          |
| 1003          | Contributii  | 34.00            |               | 34.00            |   | 11.00                  | 10.00   | 9.00     | 4.00    |          |          |          |
| 100307        | Contributia esiguratorie pentru munca  | 34.00            |               | 34.00            |   | 11.00                  | 10.00   | 9.00     | 4.00    |          |          |          |
| 20            | TITLUL II BUNURI SI SERVICII   | 1,305.14         | 53.73         | 1,358.87         |   | 80.00                  | 492.00  | 519.14   | 267.73  | 1,358.00 | 1,426.00 | 1,526.00 |
| 2001          | Bunuri si servicii   | 200.00           | -4.00         | 196.00           |   | 66.00                  | 59.00   | 40.50    | 30.50   | X        | X        | X        |
| 200101        | Furnituri de birou   | 30.00            |               | 30.00            |   | 4.00                   | 10.00   | 10.00    | 6.00    | X        | X        | X        |
| 200102        | Materiate pentru curatenia   | 3.00             |               | 3.00             |   | 1.00                   | 1.00    | 0.50     | 0.50    |          |          |          |
| 200103        | Încalzit, iluminat si forta motrica  | 52.00            | -4.00         | 48.00            |   | 25.00                  | 12.00   | 8.00     | 3.00    |          |          |          |
| 200104        | Apa, canal si salubritate  | 4.80             |               | 4.80             |   | 2.00                   | 2.00    | 0.20     | 0.60    |          |          |          |
| 200105        | Carburantii si lubrifianti   | 5.00             |               | 5.00             |   | 1.00                   | 2.00    | 2.00     |         |          |          |          |
| 200106        | Piese de schimb  | 5.00             |               | 5.00             |   | 2.00                   | 2.00    | 1.00     |         |          |          |          |
| 200108        | Posta, telecomunicatii, radio, tv, internet  | 8.00             |               | 8.00             |   | 3.00                   | 2.50    | 1.50     | 1.00    |          |          |          |
| 200109        | Materiale si prestari de servicii cu caracter functional   | 8.20             |               | 8.20             |   | 2.00                   | 3.50    | 1.30     | 1.40    |          |          |          |
| 200130        | Alte bunuri si servicii pentru intretinere si functionare  | 84.00            |               | 84.00            |   | 26.00                  | 24.00   | 16.00    | 18.00   |          |          |          |
| 2002          | Reparatii curente  | 2.00             |               | 2.00             |   |                        | 2.00    |          |         |          |          |          |
| 2005          | Bunuri de natura obiectelor de inventar  | 28.00            |               | 28.00            |   | 2.00                   | 20.00   | 2.00     | 4.00    |          |          |          |
| 200530        | Alte obiecte de inventar   | 28.00            |               | 28.00            |   | 2.00                   | 20.00   | 2.00     | 4.00    |          |          |          |
| 2006          | Deplasari, detasari, transferari   | 1.00             |               | 1.00             |   | 1.00                   |         |          |         |          |          |          |
| 200601        | Deplasari interne, detasari, transferari   | 1.00             |               | 1.00             |   | 1.00                   |         |          |         |          |          |          |
| 2011          | Carti, publicatii si materialele documentare   | 2.00             |               | 2.00             |   |                        | 1.00    | 0.50     | 0.50    |          |          |          |
| 2013          | Pregatire profesionala   | 8.00             |               | 8.00             |   |                        | 2.00    | 6.00     |         |          |          |          |
| 2025          | Cheltuieli judiciare si extrajudiciare derivate din actiuni in reprezentarea intereselor statului, potrivit dispozitiilor legale | 0.50             |               | 0.50             |   |                        | 3.00    | 2.00     | -4.50   |          |          |          |
| 2030          | Alte cheltuieli  | 1,063.64         | 57.73         | 1,121.37         |   | 11.00                  | 405.00  | 468.14   | 237.23  |          |          |          |
| 203001        | Rec dams si publicitate  | 6.50             | 4.00          | 10.50            |   |                        | 3.00    | 2.00     | 5.50    |          |          |          |
| 203003        | Prime de asigurare non-viata   | 6.00             |               | 6.00             |   | 1.00                   | 2.00    | 2.00     | 1.00    |          |          |          |
| 203030        | Alte cheltuieli cu bunuri si servicii  | 1,051.14         | 53.73         | 1,104.87         |   | 10.00                  | 400.00  | 464.14   | 230.73  |          |          |          |
| 84            | PLATI EFECTUATE IN ANII PRECEDENTI SI RECUPERATE IN ANUL CURENT (85.01)  | -10.48           | -0.74         | -11.22           |   |                        |         |          | -10.48  | -0.74    |          |          |
| 85            | TITLUL XIX PLATI EFECTUATE IN ANII PRECEDENTI SI RECUPERATE IN ANUL CURENT   | -10.48           | -0.74         | -11.22           |   |                        |         |          | -10.48  | -0.74    |          |          |
| 8501          | Plati efectuate in anii precedenti si recuperate in anul curent  | -10.48           | -0.74         | -11.22           |   |                        |         |          | -10.48  | -0.74    |          |          |
| 850101        | Plati efectuate in anii precedenti si recuperate in anul curent SF   | -10.48           | -0.74         | -11.22           |   |                        |         |          | -10.48  | -0.74    |          |          |

21

| Cod Indicator | Denumire indicatori  | Prevederi anuale |               |                  |   | Prevederi trimestriale |         |          |         | Estimari |          |          |
|---------------|--|------------------|---------------|------------------|---|------------------------|---------|----------|---------|----------|----------|----------|
|               |  | Buget aprobat    | Influenta +/- | Buget rectificat | din care credite bugetare destinate stingerii platilor restante | Trim I                 | Trim II | Trim III | Trim IV | 2022     | 2023     | 2024     |
| B             | A  | 1=5+6+7+8        | 2             | 3                | 4   | 5                      | 6       | 7        | 8       | 9        | 10       | 11       |
| 6310          | Partea a III-a Cheltuieli Social - Culturale   | 2,843.14         | 53.73         | 2,896.87         |   | 527.00                 | 905.00  | 926.14   | 538.73  | 3,133.00 | 3,201.00 | 3,301.00 |
| 6710          | Cultura, recreere si religie   | 2,843.14         | 53.73         | 2,896.87         |   | 527.00                 | 905.00  | 926.14   | 538.73  | 3,133.00 | 3,201.00 | 3,301.00 |
| 01            | CHELTUIELI CURENTE   | 2,853.62         | 54.47         | 2,908.09         |   | 527.00                 | 905.00  | 936.62   | 539.47  | 3,133.00 | 3,201.00 | 3,301.00 |
| 10            | TITLUL I CHELTUIELI DE PERSONAL  | 1,548.48         | 0.74          | 1,549.22         |   | 447.00                 | 413.00  | 417.48   | 271.74  | 1,775.00 | 1,775.00 | 1,775.00 |
| 1001          | Cheltuieli salariale in bani   | 1,514.48         | 0.74          | 1,515.22         |   | 436.00                 | 403.00  | 408.48   | 267.74  | X        | X        | X        |
| 100101        | Salarii de baza  | 1,255.48         | 0.74          | 1,256.22         |   | 350.00                 | 335.00  | 341.48   | 229.74  | X        | X        | X        |
| 100105        | Sporuri pentru conditii de munca   | 134.00           |               | 134.00           |   | 38.00                  | 35.00   | 37.00    | 24.00   |          |          |          |
| 100113        | Drepturi de delegare   |                  |               |                  |   |                        | 1.00    |          | -1.00   |          |          |          |
| 100117        | Indemnizatii de hrana  | 95.00            |               | 95.00            |   | 28.00                  | 24.00   | 28.00    | 15.00   |          |          |          |
| 100130        | Alte drepturi salariale in bani  | 30.00            |               | 30.00            |   | 20.00                  | 8.00    | 2.00     |         |          |          |          |
| 1003          | Contributii  | 34.00            |               | 34.00            |   | 11.00                  | 10.00   | 9.00     | 4.00    |          |          |          |
| 100307        | Contributia asiguratorie pentru munca  | 34.00            |               | 34.00            |   | 11.00                  | 10.00   | 9.00     | 4.00    |          |          |          |
| 20            | TITLUL II BUNURI SI SERVICII   | 1,305.14         | 53.73         | 1,358.87         |   | 80.00                  | 492.00  | 519.14   | 267.73  | 1,358.00 | 1,426.00 | 1,526.00 |
| 2001          | Bunuri si servicii   | 200.00           | -4.00         | 196.00           |   | 66.00                  | 59.00   | 40.50    | 30.50   | X        | X        | X        |
| 200101        | Furnituri de birou   | 30.00            |               | 30.00            |   | 4.00                   | 10.00   | 10.00    | 6.00    | X        | X        | X        |
| 200102        | Materiale pentru curatenie   | 3.00             |               | 3.00             |   | 1.00                   | 1.00    | 0.50     | 0.50    |          |          |          |
| 200103        | Încalziti, iluminati si forta motrica  | 52.00            | -4.00         | 48.00            |   | 25.00                  | 12.00   | 8.00     | 3.00    |          |          |          |
| 200104        | Apa, canal si salubritate  | 4.80             |               | 4.80             |   | 2.00                   | 2.00    | 0.20     | 0.60    |          |          |          |
| 200105        | Carburanti si lubrifianti  | 5.00             |               | 5.00             |   | 1.00                   | 2.00    | 2.00     |         |          |          |          |
| 200106        | Piese de schimb  | 5.00             |               | 5.00             |   | 2.00                   | 2.00    | 1.00     |         |          |          |          |
| 200108        | Posta, telecomunicatii, radio, tv, internet  | 8.00             |               | 8.00             |   | 3.00                   | 2.50    | 1.50     | 1.00    |          |          |          |
| 200109        | Materiale si prestari de servicii cu caracter functional   | 8.20             |               | 8.20             |   | 2.00                   | 3.50    | 1.30     | 1.40    |          |          |          |
| 200130        | Alte bunuri si servicii pentru intretinere si functionare  | 84.00            |               | 84.00            |   | 26.00                  | 24.00   | 16.00    | 16.00   |          |          |          |
| 2002          | Reparatii curente  | 2.00             |               | 2.00             |   |                        | 2.00    |          |         |          |          |          |
| 2005          | Bunuri de natura obiectelor de inventar  | 28.00            |               | 28.00            |   | 2.00                   | 20.00   | 2.00     | 4.00    |          |          |          |
| 200530        | Alte obiecte de inventar   | 28.00            |               | 28.00            |   | 2.00                   | 20.00   | 2.00     | 4.00    |          |          |          |
| 2006          | Deplasari, deplasari, transferari  | 1.00             |               | 1.00             |   | 1.00                   |         |          |         |          |          |          |
| 200601        | Deplasari interne, deplasari, transferari  | 1.00             |               | 1.00             |   | 1.00                   |         |          |         |          |          |          |
| 2011          | Canti, publicatii si materiale documentare   | 2.00             |               | 2.00             |   |                        | 1.00    | 0.50     | 0.50    |          |          |          |
| 2013          | Programe profesionale  | 8.00             |               | 8.00             |   |                        | 2.00    | 6.00     |         |          |          |          |
| 2025          | Cheltuieli judiciare si extrajudiciare derivate din actiuni in reprezentarea intereselor statului, potrivit dispozitiilor legale | 0.50             |               | 0.50             |   |                        | 3.00    | 2.00     | -4.50   |          |          |          |
| 2030          | Alte cheltuieli  | 1,063.64         | 57.73         | 1,121.37         |   | 11.00                  | 405.00  | 488.14   | 237.23  |          |          |          |

| Cod Indicator | Denumire indicatori   | Prevederi anuale |                 |                  |  | Prevede trimestriale |         |          |         | Estimari |          |          |
|---------------|---|------------------|-----------------|------------------|--|----------------------|---------|----------|---------|----------|----------|----------|
|               |   | Buget aprobat    | Influenta + / - | Buget rectificat | din care credite bugetare destinate stringerilor platilor restante | Trim I               | Trim II | Trim III | Trim IV | 2022     | 2023     | 2024     |
| B             | A   | 1=5+6+7+8        | 2               | 3                | 4  | 5                    | 6       | 7        | 8       | 9        | 10       | 11       |
| 203001        | Reclama si publicitate  | 6.50             | 4.00            | 10.50            |  |                      | 3.00    | 2.00     | 5.50    |          |          |          |
| 203003        | Prime de asigurare non-viata  | 6.00             |                 | 6.00             |  | 1.00                 | 2.00    | 2.00     | 1.00    |          |          |          |
| 203030        | Alte cheltuieli cu bunuri si servicii                                     | 1,051.14         | 53.73           | 1,104.87         |  | 10.00                | 400.00  | 464.14   | 230.73  |          |          |          |
| 84            | PLATI EFECTUATE IN ANII PRECEDENTI SI RECUPERATE IN ANUL CURENT (85.01)   | -10.48           | -0.74           | -11.22           |  |                      |         | -10.48   | -0.74   |          |          |          |
| 85            | ITLUL XIX PLATI EFECTUATE IN ANII PRECEDENTI SI RECUPERATE IN ANUL CURENT | -10.48           | -0.74           | -11.22           |  |                      |         | -10.48   | -0.74   |          |          |          |
| 8501          | Plati efectuate in anii precedenti si recuperate in anul curent           | -10.48           | -0.74           | -11.22           |  |                      |         | -10.48   | -0.74   |          |          |          |
| 850101        | Plati efectuate in anii precedenti si recuperate in anul curent SF        | -10.48           | -0.74           | -11.22           |  |                      |         | -10.48   | -0.74   |          |          |          |
| 671003        | Servicii culturale  | 2,843.14         | 53.73           | 2,896.87         |  | 527.00               | 905.00  | 926.14   | 538.73  | 3,133.00 | 3,201.00 | 3,301.00 |
| 67100330      | Alte servicii culturale   | 2,843.14         | 53.73           | 2,896.87         |  | 527.00               | 905.00  | 926.14   | 538.73  | 3,133.00 | 3,201.00 | 3,301.00 |
| 9610          | Rezerve, Excedent/Deficit   |                  |                 |                  |  |                      |         |          |         |          |          |          |
| 9710          | Rezerve   |                  |                 |                  |  |                      |         |          |         |          |          |          |
| 9810          | Excedent  |                  |                 |                  |  |                      |         |          |         |          |          |          |
| 981096        | Excedentul sectiunii de functionare                                       |                  |                 |                  |  |                      |         |          |         |          |          |          |
| 9910          | Deficit   |                  |                 |                  |  |                      |         |          |         |          |          |          |
| 991096        | Deficitul sectiunii de functionare  |                  |                 |                  |  |                      |         |          |         |          |          |          |



ORDONATOR PRINCIPAL DE CREDITE,  
VICEPRESEDINTE,  
FRANCISKA IULIANA CHIRIAC

DIRECTOR EXECUTIV D.A.P.E.B.,  
DRAGUTA DAN

DIRECTOR EXECUTIV ADJUNCT,  
NICOLETA LEFTER

ROMANIA  
JUDETUL BRAILA  
CONSILIUL JUDETEAN

HOTARAREA NR.27  
din 31 ianuarie 2022

**privind: aprobarea bugetului Judetului Braila pe anul 2022 si estimarile pe anii 2023-2025**

Consiliul Judetean Braila, intrunit in sedinta ordinara la data de 31 ianuarie 2022;

Avand in vedere:

- Referatul de aprobare initiat de Presedintele Consiliului Judetean Braila;
- Raportul de specialitate al Directiei Administrare Patrimoniu si Evidenta Bugetara inregistrat la nr.2153/26.01.2022 cu privire la aprobarea bugetului Judetului Braila pe anul 2022 si estimarile pe anii 2023-2025;
- Raportul de specialitate al Directiei Adimistratie Publica, Contencios, inregistrat la nr.2152/26.01.2022 cu privire la aprobarea bugetului Judetului Braila pe anul 2022 si estimarile pe anii 2023-2025;
- Avizul Comisiei buget – finante, administrarea domeniului public si privat al judetului;
- Decizia Sefului Administratiei Judetene a Finantelor Publice Braila nr.1/05.01.2022, inregistrata la Consiliul Judetean Braila sub nr.340/05.01.2022;
- Adresa Administratiei Judetene a Finantelor Publice Braila nr.20143/05.01.2022, inregistrata la Consiliul Judetean Braila sub nr.341/05.01.2022;
- Adresa Administratiei Judetene a Finantelor Publice Braila nr.20944/25.01.2022, inregistrata la Consiliul Judetean Braila sub nr.1960/25.01.2022;
- Propunerile institutiilor publice din subordinea Consiliului Judetean Braila privind necesarul de fonduri pe anul 2022 si ale directiilor de specialitate si serviciilor din cadrul aparatului propriu al Consiliului Judetean Braila;
- Prevederile Legii bugetului de stat pe anul 2022 nr.317 din data de 28.12.2021;
- Prevederile Legii finantelor publice locale nr.273/2006 cu modificarile si completarile ulterioare.
- OUG nr.130/17.12.2021 privind unele masuri fiscal-bugetare, prorogarea unor termene, precum si pentru modificarea si completarea unor acte normative
- OUG nr.131/17.12.2021 privind modificarea si completarea unor acte normative si prorogarea unor termene

In baza prevederilor art. 173 alin. 3, lit. a, din O.U.G 57/2019 privind Codul administrativ, cu modificarile si completarile ulterioare.

In temeiul art.196 alin.1, lit.a din din O.U.G 57/2019 privind Codul administrativ, cu modificarile si completarile ulterioare.

**HOTARASTE :**

**Art.1** Se aproba bugetul local al Judetului Braila pe anul 2022 si estimarile pe anii 2023-2025, conform anexei nr. 1, parte integranta din prezenta hotarare.

**Art.2** Se aproba bugetul local al Judetului Braila, sectiunea de functionare, pe anul 2022 si estimarile pe anii 2023-2025, conform anexei nr.1a, parte integranta din prezenta hotarare.

**Art.3** Se aproba bugetul local al Judetului Braila, sectiunea de dezvoltare, pe anul 2022 si estimarile pe anii 2023-2025, conform anexei nr.1b, parte integranta din prezenta hotarare.

**Art.4** Se aproba bugetul de venituri si cheltuieli pe capitole, titluri, articole, alineate pe anul 2022 si estimarile pe anii 2023-2025 al aparatului de specialitate al Consiliului Judetean Braila, conform anexei nr. 2, parte integranta din prezenta hotarare.

**Art.5** Se aproba bugetul de venituri si cheltuieli pe titluri, articole, alineate si Lista de investitii publice pe anul 2022 si estimarile pe anii 2023-2025, pentru Centrul Scolar de Educatie Incluziva Braila, conform anexei nr.3-4, parte integranta din prezenta hotarare.

**Art.6** Se aproba bugetul de venituri si cheltuieli pe titluri, articole, alineate pe anul 2022 si estimarile pe anii 2023-2025, pentru Centrul Judetean de Resurse si Asistenta Educationala Braila, conform anexei nr.5, parte integranta din prezenta hotarare.

**Art.7** Se aproba bugetul de venituri si cheltuieli pe titluri, articole, alineate si Lista de investitii publice pe anul 2022 si estimarile pe anii 2023-2025, pentru Directia Generala de Asistenta Sociala si Protectia Copilului, conform anexelor nr.6-9, parti integrante din prezenta hotarare.

**Art.8** Se aproba bugetul de venituri si cheltuieli pe titluri, articole, alineate si Lista de investitii publice pe anul 2022 si estimarile pe anii 2023-2025, pentru Biblioteca Judeteana "Panait Istrati" Braila, sursa de finantare buget local, conform anexelor nr. 10-11, parti integrante din prezenta hotarare.

**Art.9** Se aproba bugetul de venituri si cheltuieli pe capitole, titluri, articole, alineate, al institutiilor publice si activitatilor finantate integral sau partial din venituri proprii pe anul 2022 si estimarile pe anii 2023-2025, conform anexei nr.12, 12a, 12b, parte integranta din prezenta hotarare.

**Art.10** Se aproba bugetul de venituri si cheltuieli pe capitole, titluri, articole, alineate, sectiunea de functionare, al institutiilor publice si activitatilor finantate integral sau partial din venituri proprii pe anul 2022 si estimarile pe anii 2023-2025, conform anexei nr.12a, parte integranta din prezenta hotarare.

**Art.11** Se aproba bugetul de venituri si cheltuieli pe capitole, titluri, articole, alineate, sectiunea de dezvoltare, al institutiilor publice si activitatilor finantate integral sau partial din venituri proprii pe anul 2022 si estimarile pe anii 2023-2025, conform anexei nr.12b, parte integranta din prezenta hotarare.

**Art.12** Se aproba bugetul de venituri si cheltuieli pe capitole, titluri, articole, alineate si Lista de investitii publice pe anul 2022 si estimarile pe anii 2023-2025, pentru Directia Judeteana de Evidenta a Persoanelor Braila, conform anexelor nr.13-14 parti integrante din prezenta hotarare.

**Art.13** Se aproba bugetul de venituri si cheltuieli pe capitole, titluri, articole, alineate si Listele de investitii publice pe anul 2022 si estimarile pe anii 2023-2025, pentru Spitalul Judetean de Urgenta Braila, conform anexelor nr.15-20, parti integrante din prezenta hotarare.

**Art.14** Se aproba bugetul de venituri si cheltuieli pe capitole, titluri, articole, alineate si Listele de investitii publice pe anul 2022 si estimarile pe anii 2023-2025, pentru Spitalul de Pneumoftiziologie Braila, conform anexelor nr.21-23, parti integrante din prezenta hotarare.

**Art.15** Se aproba bugetul de venituri si cheltuieli pe capitole, titluri, articole, alineate si Lista de investitii publice pe anul 2022 si estimarile pe anii 2023-2025, pentru Muzeul Brailei "Carol I", conform anexelor nr.24-25, parti integrante din prezenta hotarare.



**Art.16** Se aproba bugetul de venituri si cheltuieli pe capitole, titluri, articole, alineate si Lista de investitii publice pe anul 2022 si estimarile pe anii 2023-2025, pentru Filarmonica "Lyra-George Cavadia", conform anexelor nr.26-27, parti integrante din prezenta hotarare.

**Art.17** Se aproba bugetul de venituri si cheltuieli pe capitole, titluri, articole, alineate si Lista de investitii publice pe anul 2022 si estimarile pe anii 2023-2025, pentru Scoala Populara de Arte si Meserii "Vespasian Lungu", conform anexelor nr.28-29, parti integrante din prezenta hotarare.

**Art.18** Se aproba bugetul de venituri si cheltuieli pe capitole, titluri, articole, alineate si Lista de investitii publice pe anul 2022 si estimarile pe anii 2023-2025, pentru Centrul Judetean pentru Conservarea si Promovarea Culturii Traditionale Braila, conform anexelor nr.30-31, parti integrante din prezenta hotarare.

**Art.19** Se aproba bugetul de venituri si cheltuieli pe capitole, titluri, articole, alineate pe titluri, articole, alineate, pe anul 2022 si estimarile pe anii 2023-2025, pentru Biblioteca Judeteana "Panait Istrati" Braila- sursa de finantare venituri proprii, conform anexei nr.32, parte integranta din prezenta hotarare.

**Art.20** Se aproba Programul anual de investitii publice pe anul 2022 si estimarile pe anii 2023-2025, pe grupe de investitii si surse de finantare, conform anexei nr.33, parte integranta din prezenta hotarare.

**Art.21** Se aproba "Sinteza proiectelor finantate/propuse la finantare in cadrul programelor aferente Politicii de Coeziune a U.E, Politicilor Comune Agricole si de Pescuit, precum si a altor facilitati si instrumente postaderare din perioada de programare 2014-2020", derulate in cadrul aparatului de specialitate al Consiliului Judetean Braila, conform anexei nr.34, parte integranta din prezenta hotarare.

**Art.22** Se aproba "Sinteza proiectelor finantate/propuse la finantare in cadrul programelor aferente Politicii de Coeziune a U.E, Politicilor Comune Agricole si de Pescuit, precum si a altor facilitati si instrumente postaderare din perioada de programare 2014-2020", derulate in cadrul Directiei Generale de Asistenta Sociala si Protectia Copilului Braila, conform anexei nr.35, parte integranta din prezenta hotarare.

**Art.23** Se aproba "Sinteza proiectelor finantate/propuse la finantare in cadrul programelor aferente Politicii de Coeziune a U.E, Politicilor Comune Agricole si de Pescuit, precum si a altor facilitati si instrumente postaderare din perioada de programare 2014-2020", derulate in cadrul Bibliotecii Judetene " Panait Istrati", conform anexei nr.36, parte integranta din prezenta hotarare.

**Art.24** Se aproba utilizarea in anul 2022 a sumei de 62.265 mii lei din excedentul anilor precedenti al bugetului local al Judetului Braila, pentru finantarea cheltuielilor sectiunii de dezvoltare.

**Art. 25** Se aproba utilizarea in anul 2022 a sumei de 27.148,41 mii lei reprezentand excedentul anilor precedenti al Spitalului Judetean de Urgenta Braila, pentru finantarea cheltuielilor sectiunii de functionare, suma de 24.626,87 mii lei si pentru finantarea cheltuielilor sectiunii de dezvoltare, suma 2.521,54 mii lei.

**Art.26** Se aproba utilizarea in anul 2022 a sumei de 2.172,70 mii lei reprezentand excedentul anilor precedenti al Spitalului de Pneumoftiziologie Braila, pentru finantarea cheltuielilor sectiunii de functionare, suma de 1.513,70 mii lei si pentru finantarea cheltuielilor sectiunii de dezvoltare, suma de 659 mii lei.

**Art.27** Se aproba utilizarea in anul 2022 a sumei de 7.000 mii lei, din excedentul bugetului local al Judetului Braila, pentru acoperirea temporara a golurilor de casa, provenite din decalajele intre veniturile si cheltuielile sectiunii de functionare.

**Art.28** Se aproba repartizarea numarului de posturi pentru personalul neclerical angajat pe unitati de cult, in numar de 185 de posturi finantate de la bugetul de stat pe anul 2022, conform anexei nr.37, parte integranta din prezenta hotarare.

**Art.29** Se aproba lista cotizatiilor si contributiilor finantate din bugetul local al Judetului Braila pe anul 2022, conform anexei nr.38, parte integranta din prezenta hotarare.

**Art.30** Se aproba numarul de personal si fondul salariilor de baza aferent aparatului de specialitate al Consiliului Judetean Braila si al institutiilor publice de sub autoritatea Consiliului Judetean Braila, pentru anul 2022, conform anexei nr.39, parte integranta din prezenta hotarare.

**Art.31** Prezenta hotarare intra in vigoare la data aprobarii.

**Art.32** Directia Administrare Patrimoniu si Evidenta Bugetara va aduce la indeplinire prevederile prezentei hotarari.

**Art.33** Prin grija Directiei Administratie Publica-Contencios, prezenta hotarare va fi adusa la cunostinta celor interesati.

Hotararea a fost adoptata cu 21 de voturi „Pentru”. S-au abtinut de la vot urmatoorii domni consilieri judeteni: Capatina Marian, Lungu Danut, Bucalau Alexandru, Pricop Cristian Florinel, Dorobantu Stavarel, Varga Vasile-Constantin, Vlad-Pascale Daniela – Andreia, Cortez Vasile si Necoara AnaMaria.



**CONTRASEMNEAZA**  
**SECRETAR GENERAL AL JUDETELUI**  
**DUMITREL PRICEPUTU**

Bugetul institutiilor publice si activitatilor finantate integral sau partial din veniturile proprii centralizat la veniturile pe capitate si subcapitole si la cheltuielile pe capitate, subcapitole si paragrafe, pe titluri de cheltuieli, articole si alineate pe anul 2022 si estimari pe anii 2023-2025

Anexa nr. 30  
la HCT Braşova  
M. 29/2022

| Cod    | Denumire indicator   | Buget 2022       |   |                        |         |          |         |          |          |          |      | Estimari |      |      |  |  |
|--------|--|------------------|---|------------------------|---------|----------|---------|----------|----------|----------|------|----------|------|------|--|--|
|        |  | Prevederi anuale |   | Prevederi trimestriale |         |          |         | 2023     |          |          | 2024 |          |      | 2025 |  |  |
|        |  | Program an       | din care credite bugetare destinate stingerii platilor restante | Trim I                 | Trim II | Trim III | Trim IV | 2023     | 2024     | 2025     | 2023 | 2024     | 2025 |      |  |  |
| A      | B  | 1=3+4+5+6        | 2   | 3                      | 4       | 5        | 6       | 7        | 8        | 9        |      |          |      |      |  |  |
|        | SECTIUNEA DE FUNCTIONARE + SECTIUNE DE DEZVOLTARE  |                  |   |                        |         |          |         |          |          |          |      |          |      |      |  |  |
| 000110 | TOTAL VENITURI   | 3,074.00         |   | 678.00                 | 954.00  | 850.00   | 592.00  | 3,218.00 | 3,291.00 | 3,396.00 |      |          |      |      |  |  |
| 000210 | I. VENITURI CURENTE  | 80.00            |   | 3.00                   | 28.00   | 4.00     | 45.00   | 90.00    | 100.00   | 110.00   |      |          |      |      |  |  |
| 001210 | C. VENITURI NEFISCALE  | 80.00            |   | 3.00                   | 28.00   | 4.00     | 45.00   | 90.00    | 100.00   | 110.00   |      |          |      |      |  |  |
| 001410 | C2. VANZARI DE BUNURI SI SERVICII  | 80.00            |   | 3.00                   | 28.00   | 4.00     | 45.00   | 90.00    | 100.00   | 110.00   |      |          |      |      |  |  |
| 3310   | Venituri din prestari de servicii si alte activitati                                     | 80.00            |   | 3.00                   | 28.00   | 4.00     | 45.00   | 90.00    | 100.00   | 110.00   |      |          |      |      |  |  |
| 331016 | Venituri din valorificarea produselor obtinute din activitatea proprie sau anexa         | 5.00             |   | 1.00                   | 2.00    | 1.00     | 1.00    | 90.00    | 100.00   | 110.00   |      |          |      |      |  |  |
| 331019 | Venituri din serbari si spectacole scolare, manifestari culturale, artistice si sportive | 72.00            |   | 1.00                   | 25.00   | 2.00     | 44.00   | 0.00     | 0.00     | 0.00     |      |          |      |      |  |  |
| 331050 | Alte venituri din prestari de servicii si alte activitati                                | 3.00             |   | 1.00                   | 1.00    | 1.00     | 0.00    | 0.00     | 0.00     | 0.00     |      |          |      |      |  |  |
| 001710 | IV. SUBVENTII  | 2,994.00         |   | 675.00                 | 926.00  | 846.00   | 547.00  | 3,128.00 | 3,191.00 | 3,286.00 |      |          |      |      |  |  |
| 001810 | SUBVENTII DE LA ALTE NIVELE ALE ADMINISTRATIEI PUBLICE                                   | 2,994.00         |   | 675.00                 | 926.00  | 846.00   | 547.00  | 3,128.00 | 3,191.00 | 3,286.00 |      |          |      |      |  |  |
| 4310   | Subventii de la alte administratii   | 2,994.00         |   | 675.00                 | 926.00  | 846.00   | 547.00  | 3,128.00 | 3,191.00 | 3,286.00 |      |          |      |      |  |  |
| 431009 | Subventii pentru institutii publice  | 2,951.00         |   | 632.00                 | 926.00  | 846.00   | 547.00  | 3,068.00 | 3,126.00 | 3,216.00 |      |          |      |      |  |  |
| 431019 | Subventii pentru institutii publice destinate sectiunii de dezvoltare                    | 43.00            |   | 43.00                  | 0.00    | 0.00     | 0.00    | 60.00    | 65.00    | 70.00    |      |          |      |      |  |  |
| 4910   | TOTAL CHELTUIELI   | 3,074.00         | 0.00  | 678.00                 | 954.00  | 850.00   | 592.00  | 3,218.00 | 3,291.00 | 3,396.00 |      |          |      |      |  |  |
| 01     | CHELTUIELI CURENTE   | 3,031.00         | 0.00  | 635.00                 | 954.00  | 850.00   | 592.00  | 3,158.00 | 3,226.00 | 3,326.00 |      |          |      |      |  |  |
| 10     | TITLUL I CHELTUIELI DE PERSONAL  | 1,752.00         | 0.00  | 508.00                 | 448.00  | 426.00   | 370.00  | 1,800.00 | 1,800.00 | 1,800.00 |      |          |      |      |  |  |
| 1001   | Cheltuieli salariale in bani   | 1,675.00         | 0.00  | 458.00                 | 437.00  | 417.00   | 363.00  | X        | X        | X        |      |          |      |      |  |  |
| 100101 | Salarii de baza  | 1,378.00         | 0.00  | 360.00                 | 355.00  | 350.00   | 313.00  | X        | X        | X        |      |          |      |      |  |  |
| 100105 | Sporuri pentru conditii de munca   | 155.00           | 0.00  | 45.00                  | 43.00   | 39.00    | 28.00   | X        | X        | X        |      |          |      |      |  |  |
| 100113 | Drepturi de delegare   | 2.00             | 0.00  | 1.00                   | 1.00    | 0.00     | 0.00    | X        | X        | X        |      |          |      |      |  |  |

-mii lei-

| Cod    | Denumire indicator   | Buzet 2022       |      |                        |         |          |         |          |          |          |  | Estimari |  |  |
|--------|--|------------------|------|------------------------|---------|----------|---------|----------|----------|----------|--|----------|--|--|
|        |  | Prevederi anuale |      | Prevederi trimestriale |         |          |         | 2023     | 2024     | 2025     |  |          |  |  |
|        |  | Program an       | 2    | Trim I                 | Trim II | Trim III | Trim IV | 7        | 8        | 9        |  |          |  |  |
| A      | B  | 1=3+4+5+6        |      | 3                      | 4       | 5        | 6       | 7        | 8        | 9        |  |          |  |  |
| 100117 | Indemnizatii de hrana  | 110.00           | 0.00 | 32.00                  | 30.00   | 26.00    | 22.00   | X        | X        | X        |  |          |  |  |
| 100130 | Alte drepturi salariale in bani  | 30.00            | 0.00 | 20.00                  | 8.00    | 2.00     | 0.00    | X        | X        | X        |  |          |  |  |
| 1002   | Cheltuieli salariale in natura   | 38.00            | 0.00 | 38.00                  | 0.00    | 0.00     | 0.00    | X        | X        | X        |  |          |  |  |
| 100206 | Vouchere de vacanta  | 38.00            | 0.00 | 38.00                  | 0.00    | 0.00     | 0.00    | X        | X        | X        |  |          |  |  |
| 1003   | Contributii  | 39.00            | 0.00 | 12.00                  | 11.00   | 9.00     | 7.00    | X        | X        | X        |  |          |  |  |
| 100307 | Contributia asiguratorie pentru munca  | 39.00            | 0.00 | 12.00                  | 11.00   | 9.00     | 7.00    | X        | X        | X        |  |          |  |  |
| 20     | TITLUL II BUNURI SI SERVICII   | 1,279.00         | 0.00 | 127.00                 | 506.00  | 424.00   | 222.00  | 1,358.00 | 1,426.00 | 1,526.00 |  |          |  |  |
| 2001   | Bunuri si servicii   | 234.00           | 0.00 | 70.50                  | 67.00   | 56.50    | 40.00   | X        | X        | X        |  |          |  |  |
| 200101 | Furnituri de birou   | 30.00            | 0.00 | 4.00                   | 10.00   | 10.00    | 6.00    | X        | X        | X        |  |          |  |  |
| 200102 | Materiale pentru curatenie   | 3.00             | 0.00 | 0.50                   | 1.00    | 1.00     | 0.50    | X        | X        | X        |  |          |  |  |
| 200103 | Încalzit, iluminat si forta motrica  | 80.00            | 0.00 | 30.00                  | 20.00   | 15.00    | 15.00   | X        | X        | X        |  |          |  |  |
| 200104 | Ape, canal si salubritate  | 5.00             | 0.00 | 2.00                   | 2.00    | 0.50     | 0.50    | X        | X        | X        |  |          |  |  |
| 200105 | Carburanti si lubrifianti  | 5.00             | 0.00 | 1.00                   | 2.00    | 2.00     | 0.00    | X        | X        | X        |  |          |  |  |
| 200106 | Piese de schimb  | 5.00             | 0.00 | 2.00                   | 2.00    | 1.00     | 0.00    | X        | X        | X        |  |          |  |  |
| 200108 | Posta, telecomunicatii, radio, tv, internet  | 8.00             | 0.00 | 3.00                   | 3.00    | 1.50     | 0.50    | X        | X        | X        |  |          |  |  |
| 200109 | Materiale si prestari de servicii cu caracter functional   | 8.00             | 0.00 | 2.00                   | 3.00    | 1.50     | 1.50    | X        | X        | X        |  |          |  |  |
| 200130 | Alte bunuri si servicii pentru întretinere si functionare  | 90.00            | 0.00 | 26.00                  | 24.00   | 24.00    | 16.00   | X        | X        | X        |  |          |  |  |
| 2002   | Reparatii curente  | 17.00            | 0.00 | 0.00                   | 17.00   | 0.00     | 0.00    | X        | X        | X        |  |          |  |  |
| 2005   | Bunuri de natura obiectelor de inventar  | 15.00            | 0.00 | 2.00                   | 10.00   | 2.00     | 1.00    | X        | X        | X        |  |          |  |  |
| 200530 | Alte obiecte de inventar   | 15.00            | 0.00 | 2.00                   | 10.00   | 2.00     | 1.00    | X        | X        | X        |  |          |  |  |
| 2006   | Daplasari, detasari, transferari   | 2.00             | 0.00 | 1.00                   | 1.00    | 0.00     | 0.00    | X        | X        | X        |  |          |  |  |
| 200601 | Deplasari interne, detasari, transferari   | 2.00             | 0.00 | 1.00                   | 1.00    | 0.00     | 0.00    | X        | X        | X        |  |          |  |  |
| 2011   | Carti, publicatii si materiale documentare   | 2.00             | 0.00 | 0.50                   | 1.00    | 0.50     | 0.00    | X        | X        | X        |  |          |  |  |
| 2013   | Pregatire profesionala   | 4.00             | 0.00 | 0.00                   | 4.00    | 0.00     | 0.00    | X        | X        | X        |  |          |  |  |
| 2025   | Cheltuieli judiciare si extrajudiciare derivate din actiuni in reprezentarea intereselor statului, potrivit dispozitiilor legale | 1.00             | 0.00 | 1.00                   | 0.00    | 0.00     | 0.00    | X        | X        | X        |  |          |  |  |
| 2030   | Alte cheltuieli  | 1,004.00         | 0.00 | 52.00                  | 406.00  | 365.00   | 181.00  | X        | X        | X        |  |          |  |  |
| 203001 | Reclama si publicitate   | 10.00            | 0.00 | 0.00                   | 4.00    | 4.00     | 2.00    | X        | X        | X        |  |          |  |  |
| 203003 | Prime de asigurare non-viala   | 7.00             | 0.00 | 2.00                   | 2.00    | 1.00     | 2.00    | X        | X        | X        |  |          |  |  |
| 203030 | Alte cheltuieli cu bunuri si servicii  | 987.00           | 0.00 | 50.00                  | 400.00  | 360.00   | 177.00  | X        | X        | X        |  |          |  |  |
| 70     | CHELTUIELI DE CAPITAL  | 43.00            | 0.00 | 43.00                  | 0.00    | 0.00     | 0.00    | 60.00    | 65.00    | 70.00    |  |          |  |  |
| 71     | TITLUL XV ACTIVE NEFINANCIARE  | 43.00            | 0.00 | 43.00                  | 0.00    | 0.00     | 0.00    | 60.00    | 65.00    | 70.00    |  |          |  |  |

| Cod    | Denumire indicator  | Bucget 2022      |   |                        |         |          |         | Estimari |          |          |
|--------|---|------------------|---|------------------------|---------|----------|---------|----------|----------|----------|
|        |   | Prevederi anuale |   | Prevederi trimestriale |         |          |         | 2023     | 2024     | 2025     |
|        |   | Program an       | din care credite bugetare destinate stingerii platilor restante | Trim I                 | Trim II | Trim III | Trim IV | 7        | 8        | 9        |
| A      | B   | 1=3+4+5+6        | 2   | 3                      | 4       | 5        | 6       | 7        | 8        | 9        |
| 7101   | Active fixe   | 43.00            | 0.00  | 43.00                  | 0.00    | 0.00     | 0.00    | 0.00     | X        | X        |
| 710102 | Masini, echipamente si mijloace de transport              | 35.00            | 0.00  | 35.00                  | 0.00    | 0.00     | 0.00    | 0.00     | X        | X        |
| 710103 | Mobilier, aparatura birou si alte active corporale        | 8.00             | 0.00  | 8.00                   | 0.00    | 0.00     | 0.00    | 0.00     | X        | X        |
| 6310   | Partea a II-a Cheltuieli Social - Culturale               | 3,074.00         | 0.00  | 678.00                 | 954.00  | 850.00   | 592.00  | 3,218.00 | 3,291.00 | 3,396.00 |
| 6710   | Cultura, recreere si religie                              | 3,074.00         | 0.00  | 678.00                 | 954.00  | 850.00   | 592.00  | 3,218.00 | 3,291.00 | 3,396.00 |
| 01     | CHELTUIELI CURENTE  | 3,031.00         | 0.00  | 635.00                 | 954.00  | 850.00   | 592.00  | 3,158.00 | 3,226.00 | 3,326.00 |
| 10     | TITLUL I CHELTUIELI DE PERSONAL                           | 1,752.00         | 0.00  | 508.00                 | 448.00  | 426.00   | 370.00  | 1,800.00 | 1,800.00 | 1,800.00 |
| 1001   | Cheltuieli salariale in bani                              | 1,675.00         | 0.00  | 458.00                 | 437.00  | 417.00   | 363.00  | 1,800.00 | X        | X        |
| 100101 | Salarii de baza   | 1,378.00         | 0.00  | 360.00                 | 355.00  | 350.00   | 313.00  | 1,800.00 | X        | X        |
| 100105 | Sporuri pentru conditii de munca                          | 155.00           | 0.00  | 45.00                  | 43.00   | 39.00    | 28.00   | 0.00     | X        | X        |
| 100113 | Drepturi de delegare                                      | 2.00             | 0.00  | 1.00                   | 1.00    | 0.00     | 0.00    | 0.00     | X        | X        |
| 100117 | Indemnizatii de hrana                                     | 110.00           | 0.00  | 32.00                  | 30.00   | 26.00    | 22.00   | 0.00     | X        | X        |
| 100130 | Alte drepturi salariale in bani                           | 30.00            | 0.00  | 20.00                  | 8.00    | 2.00     | 0.00    | 0.00     | X        | X        |
| 1002   | Cheltuieli salariale in natura                            | 38.00            | 0.00  | 38.00                  | 0.00    | 0.00     | 0.00    | 0.00     | X        | X        |
| 100206 | Vouchere de vacanta                                       | 38.00            | 0.00  | 38.00                  | 0.00    | 0.00     | 0.00    | 0.00     | X        | X        |
| 1003   | Contributii   | 39.00            | 0.00  | 12.00                  | 11.00   | 9.00     | 7.00    | 0.00     | X        | X        |
| 100307 | Contributia asiguratorie pentru munca                     | 39.00            | 0.00  | 12.00                  | 11.00   | 9.00     | 7.00    | 0.00     | X        | X        |
| 20     | TITLUL II BUNURI SI SERVICII                              | 1,279.00         | 0.00  | 127.00                 | 506.00  | 424.00   | 222.00  | 1,358.00 | 1,426.00 | 1,526.00 |
| 2001   | Bunuri si servicii  | 234.00           | 0.00  | 70.50                  | 67.00   | 56.50    | 40.00   | 0.00     | X        | X        |
| 200101 | Furnituri de birou  | 30.00            | 0.00  | 4.00                   | 10.00   | 10.00    | 6.00    | 0.00     | X        | X        |
| 200102 | Materiale pentru curatenie                                | 3.00             | 0.00  | 0.50                   | 1.00    | 1.00     | 0.50    | 0.00     | X        | X        |
| 200103 | Incalzit, iluminat si forta motrica                       | 80.00            | 0.00  | 30.00                  | 20.00   | 15.00    | 15.00   | 0.00     | X        | X        |
| 200104 | Apa, canal si salubritate                                 | 5.00             | 0.00  | 2.00                   | 2.00    | 0.50     | 0.50    | 0.00     | X        | X        |
| 200105 | Carburanti si lubrifianti                                 | 5.00             | 0.00  | 1.00                   | 2.00    | 2.00     | 0.00    | 0.00     | X        | X        |
| 200106 | Piese de schimb   | 5.00             | 0.00  | 2.00                   | 2.00    | 1.00     | 0.00    | 0.00     | X        | X        |
| 200108 | Posta, telecomunicatii, radio, tv, internet               | 8.00             | 0.00  | 3.00                   | 3.00    | 1.50     | 0.50    | 0.00     | X        | X        |
| 200109 | Materiale si prestari de servicii cu caracter functional  | 8.00             | 0.00  | 2.00                   | 3.00    | 1.50     | 1.50    | 0.00     | X        | X        |
| 200130 | Alte bunuri si servicii pentru intretinere si functionare | 90.00            | 0.00  | 26.00                  | 24.00   | 24.00    | 16.00   | 0.00     | X        | X        |
| 2002   | Reparatii curente   | 17.00            | 0.00  | 0.00                   | 17.00   | 0.00     | 0.00    | 0.00     | X        | X        |
| 2005   | Bunuri de natura obiectelor de inventar                   | 15.00            | 0.00  | 2.00                   | 10.00   | 2.00     | 1.00    | 0.00     | X        | X        |
| 200530 | Alte obiecte de inventar                                  | 15.00            | 0.00  | 2.00                   | 10.00   | 2.00     | 1.00    | 0.00     | X        | X        |
| 2006   | Deplasari, detasari, transferari                          | 2.00             | 0.00  | 1.00                   | 1.00    | 0.00     | 0.00    | 0.00     | X        | X        |

| Cod       | Denumire indicator   | Buget 2022       |   |                        |         |          |         | Estimari |          |          |
|-----------|--|------------------|---|------------------------|---------|----------|---------|----------|----------|----------|
|           |  | Prevederi anuale |   | Prevederi trimestriale |         |          |         | 2023     | 2024     | 2025     |
|           |  | Program an       | din care credite bugetare destinate stingerii platilor restante | Trim I                 | Trim II | Trim III | Trim IV |          |          |          |
| 1-3+4+5+6 | 2  | 3                | 4   | 5                      | 6       | 7        | 8       | 9        |          |          |
| A         | B  |                  |   |                        |         |          |         |          |          |          |
| 200601    | Deplasari interne, detasari, transferari   | 2.00             | 0.00  | 1.00                   | 1.00    | 0.00     | 0.00    | X        | X        | X        |
| 2011      | Carti, publicatii si materiale documentare   | 2.00             | 0.00  | 0.50                   | 1.00    | 0.50     | 0.00    | X        | X        | X        |
| 2013      | Pregatire profesionala   | 4.00             | 0.00  | 0.00                   | 4.00    | 0.00     | 0.00    | X        | X        | X        |
| 2025      | Cheltuieli judiciare si extrajudiciare derivate din actiuni in reprezentarea intereselor statului, potrivit dispozitiilor legale | 1.00             | 0.00  | 1.00                   | 0.00    | 0.00     | 0.00    | X        | X        | X        |
| 2030      | Alte cheltuieli  | 1.004.00         | 0.00  | 52.00                  | 406.00  | 365.00   | 181.00  | X        | X        | X        |
| 203001    | Reclama si publicitate   | 10.00            | 0.00  | 0.00                   | 4.00    | 4.00     | 2.00    | X        | X        | X        |
| 203003    | Prime de asigurare non-viata   | 7.00             | 0.00  | 2.00                   | 2.00    | 1.00     | 2.00    | X        | X        | X        |
| 203030    | Alte cheltuieli cu bunuri si servicii  | 987.00           | 0.00  | 50.00                  | 400.00  | 360.00   | 177.00  | X        | X        | X        |
| 70        | CHELTUIELI DE CAPITAL  | 43.00            | 0.00  | 43.00                  | 0.00    | 0.00     | 0.00    | 60.00    | 65.00    | 70.00    |
| 71        | TITLUL XV ACTIVE NEFINANCIARE  | 43.00            | 0.00  | 43.00                  | 0.00    | 0.00     | 0.00    | 60.00    | 65.00    | 70.00    |
| 7101      | Active fixe  | 43.00            | 0.00  | 43.00                  | 0.00    | 0.00     | 0.00    | X        | X        | X        |
| 710102    | Masini, echipamente si mijloace de transport   | 35.00            | 0.00  | 35.00                  | 0.00    | 0.00     | 0.00    | X        | X        | X        |
| 710103    | Mobilier, aparatura birou si altele active corporale   | 8.00             | 0.00  | 8.00                   | 0.00    | 0.00     | 0.00    | X        | X        | X        |
| 671003    | Servicii culturale   | 3.074.00         | 0.00  | 678.00                 | 954.00  | 850.00   | 592.00  | 3,218.00 | 3,291.00 | 3,396.00 |
| 67100330  | Alte servicii culturale  | 3.074.00         | 0.00  | 678.00                 | 954.00  | 850.00   | 592.00  | 3,218.00 | 3,291.00 | 3,396.00 |
| 9610      | Rezerve, Excedent/Deficit  | 0.00             | 0.00  | 0.00                   | 0.00    | 0.00     | 0.00    | 0.00     | 0.00     | 0.00     |
| 9710      | Rezerve  | 0.00             | 0.00  | 0.00                   | 0.00    | 0.00     | 0.00    | 0.00     | 0.00     | 0.00     |
| 9810      | Excedent   | 0.00             | 0.00  | 0.00                   | 0.00    | 0.00     | 0.00    | 0.00     | 0.00     | 0.00     |
| 981096    | Excedentul sectiunii de functionare  | 0.00             | 0.00  | 0.00                   | 0.00    | 0.00     | 0.00    | 0.00     | 0.00     | 0.00     |
| 981097    | Excedentul sectiunii de dezvoltare   | 0.00             | 0.00  | 0.00                   | 0.00    | 0.00     | 0.00    | 0.00     | 0.00     | 0.00     |
| 9910      | Deficit  | 0.00             | 0.00  | 0.00                   | 0.00    | 0.00     | 0.00    | 0.00     | 0.00     | 0.00     |
| 991096    | Deficitul sectiunii de functionare   | 0.00             | 0.00  | 0.00                   | 0.00    | 0.00     | 0.00    | 0.00     | 0.00     | 0.00     |
| 991097    | Deficitul sectiunii de dezvoltare  | 0.00             | 0.00  | 0.00                   | 0.00    | 0.00     | 0.00    | 0.00     | 0.00     | 0.00     |
|           | SECTIUNEA DE FUNCTIONARE   |                  |   |                        |         |          |         |          |          |          |
| 000110    | TOTAL VENITURI   | 3.031.00         |   | 635.00                 | 954.00  | 850.00   | 592.00  | 3,158.00 | 3,226.00 | 3,326.00 |
| 000210    | I. VENITURI CURENTE  | 80.00            |   | 3.00                   | 28.00   | 4.00     | 45.00   | 90.00    | 100.00   | 110.00   |
| 001210    | C. VENITURI NEFISCALE  | 80.00            |   | 3.00                   | 28.00   | 4.00     | 45.00   | 90.00    | 100.00   | 110.00   |
| 001410    | C2. VANZARI DE BUNURI SI SERVICII  | 80.00            |   | 3.00                   | 28.00   | 4.00     | 45.00   | 90.00    | 100.00   | 110.00   |
| 3310      | Venituri din prestari de servicii si alte activitati   | 80.00            |   | 3.00                   | 28.00   | 4.00     | 45.00   | 90.00    | 100.00   | 110.00   |
| 331016    | Venituri din valorificarea produselor obtinute din activitatea proprie sau anexa   | 5.00             |   | 1.00                   | 2.00    | 1.00     | 1.00    | 90.00    | 100.00   | 110.00   |



| Cod    | Denumire indicator   | Buget 2022       |   |                        |         |          |         | Estimari |          |          |
|--------|--|------------------|---|------------------------|---------|----------|---------|----------|----------|----------|
|        |  | Prevederi anuale |   | Prevederi trimestriale |         |          |         | 2023     | 2024     | 2025     |
|        |  | Program an       | din care credite bugetare destinate stingerii platilor restante | Trim I                 | Trim II | Trim III | Trim IV |          |          |          |
| A      | B  | 1=3+4+5+6        | 2   | 3                      | 4       | 5        | 6       | 7        | 8        | 9        |
| 331019 | Venituri din serbari si spectacole scolare, manifestari culturale, artistice si sportive | 72.00            |   | 1.00                   | 25.00   | 2.00     | 44.00   | 0.00     | 0.00     | 0.00     |
| 331050 | Alte venituri din prestari de servicii si alte activitati                                | 3.00             |   | 1.00                   | 1.00    | 1.00     | 0.00    | 0.00     | 0.00     | 0.00     |
| 001710 | IV. SUBVENTII  | 2,951.00         |   | 632.00                 | 926.00  | 846.00   | 547.00  | 3,068.00 | 3,126.00 | 3,216.00 |
| 001810 | SUBVENTII DE LA ALTE NIVELE ALE ADMINISTRATIEI PUBLICE                                   | 2,951.00         |   | 632.00                 | 926.00  | 846.00   | 547.00  | 3,068.00 | 3,126.00 | 3,216.00 |
| 4310   | Subventii de la alte administratii   | 2,951.00         |   | 632.00                 | 926.00  | 846.00   | 547.00  | 3,068.00 | 3,126.00 | 3,216.00 |
| 431009 | Subventii pentru institutii publice  | 2,951.00         |   | 632.00                 | 926.00  | 846.00   | 547.00  | 3,068.00 | 3,126.00 | 3,216.00 |
| 4910   | TOTAL CHELTUIELI   | 3,031.00         | 0.00  | 635.00                 | 954.00  | 850.00   | 592.00  | 3,158.00 | 3,226.00 | 3,326.00 |
| 01     | CHELTUIELI CURENTE   | 3,031.00         | 0.00  | 635.00                 | 954.00  | 850.00   | 592.00  | 3,158.00 | 3,226.00 | 3,326.00 |
| 10     | TITLUL I CHELTUIELI DE PERSONAL  | 1,752.00         | 0.00  | 508.00                 | 448.00  | 426.00   | 370.00  | 1,800.00 | 1,800.00 | 1,800.00 |
| 1001   | Cheltuieli salariale in bani   | 1,675.00         | 0.00  | 458.00                 | 437.00  | 417.00   | 363.00  | X        | X        | X        |
| 100101 | Salarii de baza  | 1,378.00         | 0.00  | 360.00                 | 355.00  | 350.00   | 313.00  | X        | X        | X        |
| 100105 | Sporuri pentru conditii de munca   | 155.00           | 0.00  | 45.00                  | 43.00   | 39.00    | 28.00   | X        | X        | X        |
| 100113 | Drepturi de delegare   | 2.00             | 0.00  | 1.00                   | 1.00    | 0.00     | 0.00    | X        | X        | X        |
| 100117 | Indemnizatii de hrana  | 110.00           | 0.00  | 32.00                  | 30.00   | 26.00    | 22.00   | X        | X        | X        |
| 100130 | Alte drepturi salariale in bani  | 30.00            | 0.00  | 20.00                  | 8.00    | 2.00     | 0.00    | X        | X        | X        |
| 1002   | Cheltuieli salariale in natura   | 38.00            | 0.00  | 38.00                  | 0.00    | 0.00     | 0.00    | X        | X        | X        |
| 100206 | Vouchere de vacanta  | 38.00            | 0.00  | 38.00                  | 0.00    | 0.00     | 0.00    | X        | X        | X        |
| 1003   | Contributii  | 39.00            | 0.00  | 12.00                  | 11.00   | 9.00     | 7.00    | X        | X        | X        |
| 100307 | Contributia asiguratorie pentru munca  | 39.00            | 0.00  | 12.00                  | 11.00   | 9.00     | 7.00    | X        | X        | X        |
| 20     | TITLUL II BUNURI SI SERVICII   | 1,279.00         | 0.00  | 127.00                 | 506.00  | 424.00   | 222.00  | 1,358.00 | 1,426.00 | 1,528.00 |
| 2001   | Bunuri si servicii   | 234.00           | 0.00  | 70.50                  | 67.00   | 56.50    | 40.00   | X        | X        | X        |
| 200101 | Furnituri de birou   | 30.00            | 0.00  | 4.00                   | 10.00   | 10.00    | 6.00    | X        | X        | X        |
| 200102 | Materiale pentru curatenie   | 3.00             | 0.00  | 0.50                   | 1.00    | 1.00     | 0.50    | X        | X        | X        |
| 200103 | Încalzit, iluminat si forta motrica  | 80.00            | 0.00  | 30.00                  | 20.00   | 15.00    | 15.00   | X        | X        | X        |
| 200104 | Ape, canal si salubritate  | 5.00             | 0.00  | 2.00                   | 2.00    | 0.50     | 0.50    | X        | X        | X        |
| 200105 | Carburanti si lubrifianti  | 5.00             | 0.00  | 1.00                   | 2.00    | 2.00     | 0.00    | X        | X        | X        |
| 200106 | Piese de schimb  | 5.00             | 0.00  | 2.00                   | 2.00    | 1.00     | 0.00    | X        | X        | X        |
| 200108 | Posta, telecomunicatii, radio, tv, internet  | 8.00             | 0.00  | 3.00                   | 3.00    | 1.50     | 0.50    | X        | X        | X        |
| 200109 | Materiale si prestari de servicii cu caracter functional                                 | 8.00             | 0.00  | 2.00                   | 3.00    | 1.50     | 1.50    | X        | X        | X        |
| 200130 | Alte bunuri si servicii pentru intretinere si functionare                                | 90.00            | 0.00  | 26.00                  | 24.00   | 24.00    | 16.00   | X        | X        | X        |

| Cod    | Denumire indicator   | Buget 2022       |   |                        |         |          |         |          |          |          |      | Estimari |  |  |
|--------|--|------------------|---|------------------------|---------|----------|---------|----------|----------|----------|------|----------|--|--|
|        |  | Prevederi anuale |   | Prevederi trimestriale |         |          |         |          |          | 2023     | 2024 | 2025     |  |  |
|        |  | Program an       | din care credite bugetare destinate stingerii platilor restante | Trim I                 | Trim II | Trim III | Trim IV | 2023     | 2024     | 2025     |      |          |  |  |
| A      | B  | 1=3+4+5+6        | 2   | 3                      | 4       | 5        | 6       | 7        | 8        | 9        |      |          |  |  |
| 2002   | Reparatii curente  | 17.00            | 0.00  | 0.00                   | 17.00   | 0.00     | 0.00    | 0.00     | X        | X        | X    |          |  |  |
| 2005   | Bunuri de natura obiectelor de inventar  | 15.00            | 0.00  | 2.00                   | 10.00   | 2.00     | 1.00    | 1.00     | X        | X        | X    |          |  |  |
| 200530 | Alte obiecte de inventar   | 15.00            | 0.00  | 2.00                   | 10.00   | 2.00     | 1.00    | 1.00     | X        | X        | X    |          |  |  |
| 2006   | Depasari, detasari, transferari  | 2.00             | 0.00  | 1.00                   | 1.00    | 0.00     | 0.00    | 0.00     | X        | X        | X    |          |  |  |
| 200601 | Deplasari interne, detasari, transferari   | 2.00             | 0.00  | 1.00                   | 1.00    | 0.00     | 0.00    | 0.00     | X        | X        | X    |          |  |  |
| 2011   | Carti, publicatii si materiale documentare   | 2.00             | 0.00  | 0.50                   | 1.00    | 0.50     | 0.00    | 0.00     | X        | X        | X    |          |  |  |
| 2013   | Pregatire profesionala   | 4.00             | 0.00  | 0.00                   | 4.00    | 0.00     | 0.00    | 0.00     | X        | X        | X    |          |  |  |
| 2025   | Cheltuieli judiciare si extrajudiciare derivate din actiuni in reprezentarea intereselor statului, potrivit dispozitiilor legale | 1.00             | 0.00  | 1.00                   | 0.00    | 0.00     | 0.00    | 0.00     | X        | X        | X    |          |  |  |
| 2030   | Alte cheltuieli  | 1,004.00         | 0.00  | 52.00                  | 406.00  | 365.00   | 181.00  | 0.00     | X        | X        | X    |          |  |  |
| 203001 | Reclama si publicitate   | 10.00            | 0.00  | 0.00                   | 4.00    | 4.00     | 2.00    | 0.00     | X        | X        | X    |          |  |  |
| 203003 | Prime de asigurare non-viata   | 7.00             | 0.00  | 2.00                   | 2.00    | 1.00     | 2.00    | 2.00     | X        | X        | X    |          |  |  |
| 203030 | Alte cheltuieli cu bunuri si servicii  | 987.00           | 0.00  | 50.00                  | 400.00  | 360.00   | 177.00  | 0.00     | X        | X        | X    |          |  |  |
| 6310   | Partea a III-a Cheltuieli Social - Culturale   | 3,031.00         | 0.00  | 635.00                 | 954.00  | 850.00   | 592.00  | 3,158.00 | 3,226.00 | 3,326.00 |      |          |  |  |
| 6710   | Cultura, recreere si religie   | 3,031.00         | 0.00  | 635.00                 | 954.00  | 850.00   | 592.00  | 3,158.00 | 3,226.00 | 3,326.00 |      |          |  |  |
| 01     | CHELTUIELI CURENTE   | 1,752.00         | 0.00  | 508.00                 | 448.00  | 426.00   | 370.00  | 1,800.00 | 1,800.00 | 1,800.00 |      |          |  |  |
| 10     | TITLUL I CHELTUIELI DE PERSONAL  | 1,675.00         | 0.00  | 458.00                 | 437.00  | 417.00   | 363.00  | 1,800.00 | 1,800.00 | 1,800.00 |      |          |  |  |
| 1001   | Cheltuieli salariale in bani   | 1,378.00         | 0.00  | 360.00                 | 355.00  | 350.00   | 313.00  | 1,800.00 | 1,800.00 | 1,800.00 |      |          |  |  |
| 100101 | Salarii de baza  | 155.00           | 0.00  | 45.00                  | 43.00   | 39.00    | 28.00   | 1,800.00 | 1,800.00 | 1,800.00 |      |          |  |  |
| 100105 | Sporuri pentru conditii de munca   | 2.00             | 0.00  | 1.00                   | 1.00    | 0.00     | 0.00    | 1,800.00 | 1,800.00 | 1,800.00 |      |          |  |  |
| 100113 | Drepturi de delegare   | 110.00           | 0.00  | 32.00                  | 30.00   | 26.00    | 22.00   | 1,800.00 | 1,800.00 | 1,800.00 |      |          |  |  |
| 100117 | Indemnizatii de hrana  | 30.00            | 0.00  | 20.00                  | 8.00    | 2.00     | 0.00    | 1,800.00 | 1,800.00 | 1,800.00 |      |          |  |  |
| 100130 | Alte drepturi salariale in bani  | 38.00            | 0.00  | 38.00                  | 0.00    | 0.00     | 0.00    | 1,800.00 | 1,800.00 | 1,800.00 |      |          |  |  |
| 1002   | Cheltuieli salariale in natura   | 38.00            | 0.00  | 12.00                  | 11.00   | 9.00     | 7.00    | 1,800.00 | 1,800.00 | 1,800.00 |      |          |  |  |
| 100206 | Vouchere de vacanta  | 39.00            | 0.00  | 12.00                  | 11.00   | 9.00     | 7.00    | 1,800.00 | 1,800.00 | 1,800.00 |      |          |  |  |
| 1003   | Contributii  | 1,279.00         | 0.00  | 127.00                 | 506.00  | 424.00   | 222.00  | 1,358.00 | 1,426.00 | 1,526.00 |      |          |  |  |
| 100307 | Contributia asiguratorie pentru munca  | 234.00           | 0.00  | 70.50                  | 67.00   | 56.50    | 40.00   | 1,358.00 | 1,426.00 | 1,526.00 |      |          |  |  |
| 20     | TITLUL II BUNURI SI SERVICII   | 30.00            | 0.00  | 4.00                   | 10.00   | 6.00     | 6.00    | 15.00    | 15.00    | 15.00    |      |          |  |  |
| 2001   | Bunuri si servicii   | 3.00             | 0.00  | 0.50                   | 1.00    | 1.00     | 0.50    | 15.00    | 15.00    | 15.00    |      |          |  |  |
| 200101 | Furnituri de birou   | 80.00            | 0.00  | 30.00                  | 20.00   | 15.00    | 15.00   | 15.00    | 15.00    | 15.00    |      |          |  |  |
| 200102 | Materiale pentru curatenie   |                  | 0.00  |                        |         |          |         |          |          |          |      |          |  |  |
| 200103 | Încalzit, iluminat si forta motrica  |                  | 0.00  |                        |         |          |         |          |          |          |      |          |  |  |

| Cod      | Denumire indicator   | Buget 2022       |      |                        |         |          |         |          |          |          |  | Estimari |  |  |
|----------|--|------------------|------|------------------------|---------|----------|---------|----------|----------|----------|--|----------|--|--|
|          |  | Prevederi anuale |      | Prevederi trimestriale |         |          |         | 2023     | 2024     | 2025     |  |          |  |  |
|          |  | Program an       | 2    | Trim I                 | Trim II | Trim III | Trim IV | 7        | 8        | 9        |  |          |  |  |
| A        | B  | 1=3+4+5+6        |      | 3                      | 4       | 5        | 6       |          |          |          |  |          |  |  |
| 200104   | Apa, canal si salubritate  | 5.00             | 0.00 | 2.00                   | 2.00    | 0.50     | 0.50    | X        | X        | X        |  |          |  |  |
| 200105   | Carburanti si lubrifianti  | 5.00             | 0.00 | 1.00                   | 2.00    | 2.00     | 0.00    | X        | X        | X        |  |          |  |  |
| 200106   | Piese de schimb  | 5.00             | 0.00 | 2.00                   | 2.00    | 1.00     | 0.00    | X        | X        | X        |  |          |  |  |
| 200108   | Posta, telecomunicatii, radio, tv, internet  | 8.00             | 0.00 | 3.00                   | 3.00    | 1.50     | 0.50    | X        | X        | X        |  |          |  |  |
| 200109   | Materiale si prestari de servicii cu caracter functional   | 8.00             | 0.00 | 2.00                   | 3.00    | 1.50     | 1.50    | X        | X        | X        |  |          |  |  |
| 200130   | Alte bunuri si servicii pentru intretinere si functionare  | 90.00            | 0.00 | 26.00                  | 24.00   | 24.00    | 16.00   | X        | X        | X        |  |          |  |  |
| 2002     | Reparatii curente  | 17.00            | 0.00 | 0.00                   | 17.00   | 0.00     | 0.00    | X        | X        | X        |  |          |  |  |
| 2005     | Bunuri de natura obiectelor de inventar  | 15.00            | 0.00 | 2.00                   | 10.00   | 2.00     | 1.00    | X        | X        | X        |  |          |  |  |
| 200530   | Alte obiecte de inventar   | 15.00            | 0.00 | 2.00                   | 10.00   | 2.00     | 1.00    | X        | X        | X        |  |          |  |  |
| 2006     | Daplesari, detasari, transferari   | 2.00             | 0.00 | 1.00                   | 1.00    | 0.00     | 0.00    | X        | X        | X        |  |          |  |  |
| 200601   | Deplasari interne, detasari, transferari   | 2.00             | 0.00 | 1.00                   | 1.00    | 0.00     | 0.00    | X        | X        | X        |  |          |  |  |
| 2011     | Carti, publicatii si materiale documentare   | 2.00             | 0.00 | 0.50                   | 1.00    | 0.50     | 0.00    | X        | X        | X        |  |          |  |  |
| 2013     | Pregatire profesionala   | 4.00             | 0.00 | 0.00                   | 4.00    | 0.00     | 0.00    | X        | X        | X        |  |          |  |  |
| 2025     | Cheltuieli judiciare si extrajudiciare derivate din actiuni in reprezentarea intereselor statului, potrivit dispozitiilor legale | 1.00             | 0.00 | 1.00                   | 0.00    | 0.00     | 0.00    | X        | X        | X        |  |          |  |  |
| 2030     | Alte cheltuieli  | 1,004.00         | 0.00 | 52.00                  | 406.00  | 365.00   | 181.00  | X        | X        | X        |  |          |  |  |
| 203001   | Reclama si publicitate   | 10.00            | 0.00 | 0.00                   | 4.00    | 4.00     | 2.00    | X        | X        | X        |  |          |  |  |
| 203003   | Prime de asigurare non-viata   | 7.00             | 0.00 | 2.00                   | 2.00    | 1.00     | 2.00    | X        | X        | X        |  |          |  |  |
| 203030   | Alte cheltuieli cu bunuri si servicii  | 987.00           | 0.00 | 50.00                  | 400.00  | 360.00   | 177.00  | X        | X        | X        |  |          |  |  |
| 671003   | Servicii culturale   | 3,031.00         | 0.00 | 635.00                 | 954.00  | 850.00   | 592.00  | 3,158.00 | 3,226.00 | 3,326.00 |  |          |  |  |
| 67100330 | Alte servicii culturale  | 3,031.00         | 0.00 | 635.00                 | 954.00  | 850.00   | 592.00  | 3,158.00 | 3,226.00 | 3,326.00 |  |          |  |  |
| 9610     | Rezerve, Excedent/Deficit  | 0.00             | 0.00 | 0.00                   | 0.00    | 0.00     | 0.00    | 0.00     | 0.00     | 0.00     |  |          |  |  |
| 9710     | Rezerve  | 0.00             | 0.00 | 0.00                   | 0.00    | 0.00     | 0.00    | 0.00     | 0.00     | 0.00     |  |          |  |  |
| 9810     | Excedent   | 0.00             | 0.00 | 0.00                   | 0.00    | 0.00     | 0.00    | 0.00     | 0.00     | 0.00     |  |          |  |  |
| 981096   | Excedentul sectiunii de functionare  | 0.00             | 0.00 | 0.00                   | 0.00    | 0.00     | 0.00    | 0.00     | 0.00     | 0.00     |  |          |  |  |
| 9910     | Deficit  | 0.00             | 0.00 | 0.00                   | 0.00    | 0.00     | 0.00    | 0.00     | 0.00     | 0.00     |  |          |  |  |
| 991096   | Deficitul sectiunii de functionare   | 0.00             | 0.00 | 0.00                   | 0.00    | 0.00     | 0.00    | 0.00     | 0.00     | 0.00     |  |          |  |  |
|          | SECTIUNEA DE DEZVOLTARE  |                  |      |                        |         |          |         |          |          |          |  |          |  |  |
| 000110   | TOTAL VENITURI   | 43.00            |      | 43.00                  | 0.00    | 0.00     | 0.00    | 60.00    | 65.00    | 70.00    |  |          |  |  |
| 001710   | IV. SUBVENTII  | 43.00            |      | 43.00                  | 0.00    | 0.00     | 0.00    | 60.00    | 65.00    | 70.00    |  |          |  |  |
| 001810   | SUBVENTII DE LA ALTE NIVELE ALE ADMINISTRATIEI PUBLICE   | 43.00            |      | 43.00                  | 0.00    | 0.00     | 0.00    | 60.00    | 65.00    | 70.00    |  |          |  |  |

| Cod     | Denumire indicator  | Buclet 2022      |      |                        |         |          |         |      |       |       |      |  |      | Estimari |  |  |
|---------|---|------------------|------|------------------------|---------|----------|---------|------|-------|-------|------|--|------|----------|--|--|
|         |   | Prevederi anuale |      | Prevederi trimestriale |         |          |         | 2023 |       |       | 2024 |  | 2025 |          |  |  |
|         |   | Program an       | 2    | Trim I                 | Trim II | Trim III | Trim IV | 7    | 8     | 9     |      |  |      |          |  |  |
| A       | B   | 1=3+4+5+6        | 2    | 3                      | 4       | 5        | 6       | 7    | 8     | 9     |      |  |      |          |  |  |
| 4310    | Subventii de la alte administratii                                    | 43.00            |      | 43.00                  | 0.00    | 0.00     | 0.00    | 0.00 | 65.00 | 70.00 |      |  |      |          |  |  |
| 431019  | Subventii pentru institutii publice destinate sectiunii de dezvoltare | 43.00            |      | 43.00                  | 0.00    | 0.00     | 0.00    | 0.00 | 65.00 | 70.00 |      |  |      |          |  |  |
| 4910    | TOTAL CHELTUIELI  | 43.00            | 0.00 | 43.00                  | 0.00    | 0.00     | 0.00    | 0.00 | 65.00 | 70.00 |      |  |      |          |  |  |
| 70      | CHELTUIELI DE CAPITAL   | 43.00            | 0.00 | 43.00                  | 0.00    | 0.00     | 0.00    | 0.00 | 65.00 | 70.00 |      |  |      |          |  |  |
| 71      | TITLUL XV ACTIVE NEFINANCIARE   | 43.00            | 0.00 | 43.00                  | 0.00    | 0.00     | 0.00    | 0.00 | 65.00 | 70.00 |      |  |      |          |  |  |
| 7101    | Active fixe   | 43.00            | 0.00 | 43.00                  | 0.00    | 0.00     | 0.00    | 0.00 | X     | X     |      |  |      |          |  |  |
| 710102  | Masini, echipamente si mijloace de transport                          | 35.00            | 0.00 | 35.00                  | 0.00    | 0.00     | 0.00    | 0.00 | X     | X     |      |  |      |          |  |  |
| 710103  | Mobilier, aparatura birotica si alte active corporale                 | 8.00             | 0.00 | 8.00                   | 0.00    | 0.00     | 0.00    | 0.00 | X     | X     |      |  |      |          |  |  |
| 6310    | Partea a III-a Cheltuieli Social - Culturale                          | 43.00            | 0.00 | 43.00                  | 0.00    | 0.00     | 0.00    | 0.00 | 65.00 | 70.00 |      |  |      |          |  |  |
| 6710    | Cultura, recreere si religie  | 43.00            | 0.00 | 43.00                  | 0.00    | 0.00     | 0.00    | 0.00 | 65.00 | 70.00 |      |  |      |          |  |  |
| 70      | CHELTUIELI DE CAPITAL   | 43.00            | 0.00 | 43.00                  | 0.00    | 0.00     | 0.00    | 0.00 | 65.00 | 70.00 |      |  |      |          |  |  |
| 71      | TITLUL XV ACTIVE NEFINANCIARE   | 43.00            | 0.00 | 43.00                  | 0.00    | 0.00     | 0.00    | 0.00 | 65.00 | 70.00 |      |  |      |          |  |  |
| 7101    | Active fixe   | 43.00            | 0.00 | 43.00                  | 0.00    | 0.00     | 0.00    | 0.00 | X     | X     |      |  |      |          |  |  |
| 710102  | Masini, echipamente si mijloace de transport                          | 35.00            | 0.00 | 35.00                  | 0.00    | 0.00     | 0.00    | 0.00 | X     | X     |      |  |      |          |  |  |
| 710103  | Mobilier, aparatura birotica si alte active corporale                 | 8.00             | 0.00 | 8.00                   | 0.00    | 0.00     | 0.00    | 0.00 | X     | X     |      |  |      |          |  |  |
| 6710030 | Servicii culturale  | 43.00            | 0.00 | 43.00                  | 0.00    | 0.00     | 0.00    | 0.00 | 65.00 | 70.00 |      |  |      |          |  |  |
| 9610    | Alte servicii culturale   | 43.00            | 0.00 | 43.00                  | 0.00    | 0.00     | 0.00    | 0.00 | 65.00 | 70.00 |      |  |      |          |  |  |
| 9710    | Rezerve, Excedent/Deficit   | 0.00             | 0.00 | 0.00                   | 0.00    | 0.00     | 0.00    | 0.00 | 0.00  | 0.00  |      |  |      |          |  |  |
| 9810    | Rezerve   | 0.00             | 0.00 | 0.00                   | 0.00    | 0.00     | 0.00    | 0.00 | 0.00  | 0.00  |      |  |      |          |  |  |
| 9810    | Excedent  | 0.00             | 0.00 | 0.00                   | 0.00    | 0.00     | 0.00    | 0.00 | 0.00  | 0.00  |      |  |      |          |  |  |
| 981097  | Excedentul sectiunii de dezvoltare                                    | 0.00             | 0.00 | 0.00                   | 0.00    | 0.00     | 0.00    | 0.00 | 0.00  | 0.00  |      |  |      |          |  |  |
| 9910    | Deficit   | 0.00             | 0.00 | 0.00                   | 0.00    | 0.00     | 0.00    | 0.00 | 0.00  | 0.00  |      |  |      |          |  |  |
| 991097  | Deficitul sectiunii de dezvoltare                                     | 0.00             | 0.00 | 0.00                   | 0.00    | 0.00     | 0.00    | 0.00 | 0.00  | 0.00  |      |  |      |          |  |  |



DIRECTOR EXECUTIV,  
DRAGUTADAN

DIRECTOR EXECUTIV ADJUNCT,  
NICOLETA LEFTER

Anexa nr. 21  
la HCT Braila  
nr. 27/2022

PROGRAMUL DE INVESTIȚII PUBLICE  
PE ANUL 2022 SI ESTIMARI PE ANII 2023-2025

mii lei

| DENUMIRE OBIECTIV DE INVESTITII                               | VALOAREA OBIECTIVULUI DE INVESTITII AFERENT BUGET 2022 |              |              |              | ESTIMARI 2023 | ESTIMARI 2024 | ESTIMARI 2025 |
|---|--|--------------|--------------|--------------|---------------|---------------|---------------|
|   | 0  | 1            | 2            | 3            |               |               |               |
| <b>CAPITOLUL 67.10 CULTURA , RECREERE SI RELIGIE</b>          |  |              |              |              |               |               |               |
| <b>TRANSFERURI DE CAPITAL DE LA CONSILIUL JUDEȚEAN BRAILA</b> |  |              |              |              |               |               |               |
| <b>C. Alte cheltuieli de investitii , DIN CARE :</b>          |  |              |              |              |               |               |               |
| <b>b. dotari independente</b>                                 |  |              |              |              |               |               |               |
| Mixer digital   |  | 25,00        | 0,00         | 0,00         | 0,00          | 0,00          | 0,00          |
| Microfon wireless   |  | 10,00        | 0,00         | 0,00         | 0,00          | 0,00          | 0,00          |
| Camera video  |  | 4,00         | 0,00         | 0,00         | 0,00          | 0,00          | 0,00          |
| Aparat foto   |  | 4,00         | 0,00         | 0,00         | 0,00          | 0,00          | 0,00          |
| <b>TOTAL b. dotari independente</b>                           |  | <b>43,00</b> | <b>60,00</b> | <b>60,00</b> | <b>65,00</b>  | <b>70,00</b>  |               |
| <b>TOTAL C. Alte cheltuieli de investitii</b>                 |  | <b>43,00</b> | <b>60,00</b> | <b>60,00</b> | <b>65,00</b>  | <b>70,00</b>  |               |
| <b>TOTAL CAPITOLUL 67.10</b>                                  |  | <b>43,00</b> | <b>60,00</b> | <b>60,00</b> | <b>65,00</b>  | <b>70,00</b>  |               |

ROMANIA  
UNITATEA PRESEDINTE,  
CENTRUL JUDEȚEAN  
PROMOVAREA SI  
CONSERVAREA  
CULTURII TRADITIONALE  
JUDEȚUL BRAILA  
MARIAN CHIRIAC

DIRECTOR EXECUTIV D.A.P.E.B.

DRAGUTA DAN

DIRECTOR EXECUTIV ADJUNCT,

NICOLETA LEFTER

**ROMANIA**  
**JUDETUL BRAILA**  
**CONSILIUL JUDETEAN**

**HOTARAREA NR.125**  
**din 31 mai 2022**

**privind: rectificarea bugetului local al Judetului Braila pe anul 2022 si estimarile pe anii 2023-2025 si a Programului de investitii publice pe anul 2022 si estimarile pe anii 2023-2025**

*Consiliul Judetean Braila, intrunit in sedinta ordinara la data de 31 mai 20202;*

*Avand in vedere:*

- *Referatul de aprobare initiat de Presedintele Consiliului Judetean Braila;*
  - *Raportul de specialitate al Directiei Administrare Patrimoniu si Evidenta Bugetara inregistrat la nr.11889/24.05.2022 cu privire la rectificarea bugetului local al Judetului Braila pe anul 2022 si estimarile pe anii 2023-2025;*
  - *Raportul de specialitate al Directiei Administratie Publica, Contencios, inregistrat la nr.11891/24.05.2022 cu privire la rectificarea bugetului local al Judetului Braila pe anul 2022 si estimarile pe anii 2023-2025;*
  - *Propunerile institutiilor publice de sub autoritatea Consiliului Judetean Braila privind rectificarea bugetului pe anul 2022 si ale directiilor de specialitate si serviciilor din cadrul aparatului propriu al Consiliului Judetean Braila;*
  - *Avizul Comisiei buget – finante, administrarea domeniului public si privat al judetului;*
  - *Prevederile Legii bugetului de stat pe anul 2022 nr.317 /2021;*
- In baza prevederilor art.19, alin.(2), art.29, art.45, alin.(1), art.49, alin.(5) si (6), art.69 alin.(1) si alin.(3) din Legea nr.273/2006 privind finantele publice locale, cu modificarile si completarile ulterioare;*

*Conform prevederilor art. 173, alin.3, lit.a, din O.U.G 57/2019 privind Codul administrativ, cu modificarile si completarile ulterioare;*

*In temeiul art.196 alin.1, lit.a din O.U.G 57/2019 privind Codul administrativ, cu modificarile si completarile ulterioare,*

**HOTARASTE :**

**Art.1** *Se aproba rectificarea bugetului local al Judetului Braila, pe anul 2022 si estimarile pe anii 2023-2025, conform anexei nr.1, parte integranta din prezenta hotarare.*

**Art.2** *Se aproba rectificarea bugetului local al Judetului Braila, sectiunea de functionare, pe anul 2022 si estimarile pe anii 2023-2025, conform anexei nr.1a, parte integranta din prezenta hotarare.*

**Art.3** *Se aproba rectificarea bugetului local al Judetului Braila, sectiunea de dezvoltare, pe anul 2022 si estimarile pe anii 2023-2025, conform anexei nr.1b, parte integranta din prezenta hotarare.*

**Art.4** *Se aproba rectificarea bugetului propriu de venituri si cheltuieli pe capitole, titluri, articole, alineate pe anul 2022 si estimarile pe anii 2023-2025 al aparatului de specialitate al Consiliului Judetean Braila, conform anexei nr. 2, parte integranta din prezenta hotarare.*



**Art.5** Se aproba rectificarea bugetului de venituri si cheltuieli al institutiilor publice si activitatilor finantate integral sau partial din venituri proprii pe anul 2022 si estimarile pe anii 2023-2025, conform anexei nr. 3, parte integranta din prezenta hotarare.

**Art.6** Se aproba rectificarea bugetului de venituri si cheltuieli al institutiilor publice si activitatilor finantate integral sau partial din venituri proprii pe anul 2022 si estimarile pe anii 2023-2025, sectiunea de functionare, conform anexei nr. 3 a, parte integranta din prezenta hotarare.

**Art.7** Se aproba rectificarea bugetului de venituri si cheltuieli al institutiilor publice si activitatilor finantate integral sau partial din venituri proprii pe anul 2022 si estimarile pe anii 2023-2025, sectiunea de dezvoltare, conform anexei nr. 3 b, parte integranta din prezenta hotarare.

**Art.8** Se aproba rectificarea bugetului de venituri si cheltuieli pe anul 2022 si estimarile pe anii 2023-2025, la nivelul Muzeului Brailei "Carol I" conform anexei nr. 4, parte integranta din prezenta hotarare.

**Art.9** Se aproba rectificarea bugetului de venituri si cheltuieli pe anul 2021 si estimarile pe anii 2022-2024, la nivelul Centrului Judetean pentru Conservarea si Promovarea Culturii Traditionale Braila conform anexei nr. 5, parte integranta din prezenta hotarare.

**Art.10** Se aproba rectificarea Programului anual de investitii publice pe anul 2022 si estimarile pe anii 2023-2025 al Unitatii Administrativ Teritoriale Judetul Braila, pe grupe de investitii, conform anexei nr.6, parte integranta din prezenta hotarare.

**Art.11** Se aproba modificarea sumei bugetate din excedentul anilor precedenti al bugetului local al Judetului Braila, la 69.149 mii lei, pentru finantarea cheltuielilor sectiunii de dezvoltare.

**Art.12** Prezenta hotarare intra in vigoare la data aprobarii.

**Art.13** Directia Administrare Patrimoniu si Evidenta Bugetara va aduce la indeplinire prevederile prezentei hotarari.

**Art.14** Prin grija Directiei Administratie Publica-Contencios, prezenta hotarare va fi adusa la cunostinta celor interesati.

Hotararea a fost adoptata cu 22 de voturi „Pentru”. S-au abtinut de la vot urmatorii domni consilieri judeteni: Capatina Marian, Lungu Danut, Bucalau Alexandru, Pricop Cristian Florinel, Dorobantu Stavarel, Cortez Vasile si Necoara AnaMaria.



CONTRASEMNEAZA  
SECRETAR GENERAL AL JUDETELUI  
DUMITREL PRICEPUTU

Bugetul detaliat la venituri pe capitele si subcapitole si la cheltuieli pe capitele, subcapitole, titluri, articole de cheltuieli si paragrafe pe trimestre pe anul 2022 si estimari pe anii 2023-2025

Anexa nr. 5  
la HCF Braila  
nr. 125 / 2022

-mii lei-

| Cod Indicator | Denumire indicatori  | Prevederi anuale |               |                  |   | Prevederi trimestriale |          |          |          | Estimari |           |           |
|---------------|--|------------------|---------------|------------------|---|------------------------|----------|----------|----------|----------|-----------|-----------|
|               |  | Buget aprobat    | Influenta +/- | Buget rectificat | din care credite bugetare destinate stingerii platilor restante | Trim I                 | Trim II  | Trim III | Trim IV  | 2023     | 2024      | 2025      |
| <b>B</b>      | <b>A</b>   | <b>1=5+6+7+8</b> | <b>2</b>      | <b>3</b>         | <b>4</b>  | <b>5</b>               | <b>6</b> | <b>7</b> | <b>8</b> | <b>9</b> | <b>10</b> | <b>11</b> |
|               | SECTIUNEA DE FUNCTIONARE + SECTIUNE DE DEZVOLTARE  |                  |               |                  |   |                        |          |          |          |          |           |           |
| 000110        | TOTAL VENITURI   | 3,074.00         | 19.78         | 3,093.78         |   | 678.00                 | 973.78   | 850.00   | 592.00   | 3,216.00 | 3,291.00  | 3,396.00  |
| 000210        | VENITURI CURENTE   | 80.00            | 19.78         | 99.78            |   | 3.00                   | 47.78    | 4.00     | 45.00    | 90.00    | 100.00    | 110.00    |
| 001210        | C. VENITURI NEFISCALE  | 80.00            | 19.78         | 99.78            |   | 3.00                   | 47.78    | 4.00     | 45.00    | 90.00    | 100.00    | 110.00    |
| 001410        | C2. VANZARI DE BUNURI SI SERVICII  | 80.00            | 19.78         | 99.78            |   | 3.00                   | 47.78    | 4.00     | 45.00    | 90.00    | 100.00    | 110.00    |
| 3310          | Venituri din prestari de servicii si alte activitati                                     | 80.00            | 0.00          | 80.00            |   | 3.00                   | 28.00    | 4.00     | 45.00    | 90.00    | 100.00    | 110.00    |
| 331016        | Venituri din valorificarea produselor obtinute din activitatea proprie sau anexa         | 5.00             | 0.00          | 5.00             |   | 1.00                   | 2.00     | 1.00     | 1.00     | 90.00    | 100.00    | 110.00    |
| 331019        | Venituri din serbari si spectacole scolare, manifestari culturale, artistice si sportive | 72.00            | 0.00          | 72.00            |   | 1.00                   | 25.00    | 2.00     | 44.00    | 0.00     | 0.00      | 0.00      |
| 331050        | Alte venituri din prestari de servicii si alte activitati                                | 3.00             | 0.00          | 3.00             |   | 1.00                   | 1.00     | 1.00     | 0.00     | 0.00     | 0.00      | 0.00      |
| 3710          | Transferuri voluntare, altele decat subventiile  | 0.00             | 19.78         | 19.78            |   | 0.00                   | 19.78    | 0.00     | 0.00     | 0.00     | 0.00      | 0.00      |
| 371001        | Donatii si sponsorizari  | 0.00             | 19.78         | 19.78            |   | 0.00                   | 19.78    | 0.00     | 0.00     | 0.00     | 0.00      | 0.00      |
| 001710        | V. SUBVENTII   | 2,994.00         | 0.00          | 2,994.00         |   | 675.00                 | 926.00   | 846.00   | 547.00   | 3,128.00 | 3,191.00  | 3,286.00  |
| 001810        | SUBVENTII DE LA ALTE NIVELE ALE ADMINISTRATIEI PUBLICE                                   | 2,994.00         | 0.00          | 2,994.00         |   | 675.00                 | 926.00   | 846.00   | 547.00   | 3,128.00 | 3,191.00  | 3,286.00  |
| 4310          | Subventii de la alte administratii   | 2,994.00         | 0.00          | 2,994.00         |   | 675.00                 | 926.00   | 846.00   | 547.00   | 3,128.00 | 3,191.00  | 3,286.00  |
| 431009        | Subventii pentru institutii publice  | 2,951.00         | 0.00          | 2,951.00         |   | 632.00                 | 926.00   | 846.00   | 547.00   | 3,068.00 | 3,126.00  | 3,216.00  |
| 431019        | Subventii pentru institutii publice destinate sectiunii de dezvoltare                    | 43.00            | 0.00          | 43.00            |   | 43.00                  | 0.00     | 0.00     | 0.00     | 60.00    | 65.00     | 70.00     |
|               | TOTAL CHELTUIELI   | 3,074.00         | 19.78         | 3,093.78         | 0.00  | 678.00                 | 973.78   | 850.00   | 592.00   | 3,218.00 | 3,291.00  | 3,396.00  |
| 01            | CHELTUIELI CURENTE   | 3,031.00         | 19.78         | 3,050.78         | 0.00  | 635.00                 | 973.78   | 850.00   | 592.00   | 3,158.00 | 3,226.00  | 3,326.00  |
| 10            | TITLUL I CHELTUIELI DE PERSONAL  | 1,752.00         | 0.00          | 1,752.00         | 0.00  | 508.00                 | 448.00   | 426.00   | 370.00   | 1,800.00 | 1,800.00  | 1,800.00  |
| 1001          | Cheltuieli salariale in bani   | 1,675.00         | 0.00          | 1,675.00         | 0.00  | 458.00                 | 437.00   | 417.00   | 363.00   | X        | X         | X         |
| 100101        | Salarii de baza  | 1,378.00         | 0.00          | 1,378.00         | 0.00  | 360.00                 | 355.00   | 350.00   | 313.00   | X        | X         | X         |
| 100105        | Sporuri pentru conditii de munca   | 155.00           | 0.00          | 155.00           | 0.00  | 45.00                  | 43.00    | 39.00    | 28.00    | X        | X         | X         |
| 100113        | Drepturi de delegare   | 2.00             | 0.00          | 2.00             | 0.00  | 1.00                   | 1.00     | 0.00     | 0.00     | X        | X         | X         |

| Cod Indicator | Denumire indicatori  | Prevederi anuale |               |                  |   |        | Prevederi trimestriale |          |         |          | Estimari |          |  |
|---------------|--|------------------|---------------|------------------|---|--------|------------------------|----------|---------|----------|----------|----------|--|
|               |  | Buget aprobat    | Influenta +/- | Buget rectificat | din care credite bugetare destinate stingerii platilor restante | Trim I | Trim II                | Trim III | Trim IV | 2023     | 2024     | 2025     |  |
| B             | A  | 1=5+6+7+8        | 2             | 3                | 4   | 5      | 6                      | 7        | 8       | 9        | 10       | 11       |  |
| 100117        | Indemnizatii de hrana  | 110.00           | 0.00          | 110.00           | 0.00  | 32.00  | 30.00                  | 26.00    | 22.00   | X        | X        | X        |  |
| 100130        | Alte drepturi salariale in bani  | 30.00            | 0.00          | 30.00            | 0.00  | 20.00  | 8.00                   | 2.00     | 0.00    | X        | X        | X        |  |
| 1002          | Cheltuieli salariale in natura   | 38.00            | 0.00          | 38.00            | 0.00  | 38.00  | 0.00                   | 0.00     | 0.00    | X        | X        | X        |  |
| 100206        | Vouchere de vacanta  | 38.00            | 0.00          | 38.00            | 0.00  | 38.00  | 0.00                   | 0.00     | 0.00    | X        | X        | X        |  |
| 1003          | Contributii  | 39.00            | 0.00          | 39.00            | 0.00  | 12.00  | 11.00                  | 9.00     | 7.00    | X        | X        | X        |  |
| 100307        | Contributia asiguratorie pentru munca  | 39.00            | 0.00          | 39.00            | 0.00  | 12.00  | 11.00                  | 9.00     | 7.00    | X        | X        | X        |  |
| 20            | TITLUL II BUNURI SI SERVICII   | 1,279.00         | 19.78         | 1,298.78         | 0.00  | 127.00 | 525.78                 | 424.00   | 222.00  | 1,368.00 | 1,426.00 | 1,526.00 |  |
| 2001          | Bunuri si servicii   | 234.00           | 0.00          | 234.00           | 0.00  | 70.50  | 67.00                  | 56.50    | 40.00   | X        | X        | X        |  |
| 200101        | Furnituri de birou   | 30.00            | 0.00          | 30.00            | 0.00  | 4.00   | 10.00                  | 10.00    | 6.00    | X        | X        | X        |  |
| 200102        | Materiale pentru curatenie   | 3.00             | 0.00          | 3.00             | 0.00  | 0.50   | 1.00                   | 1.00     | 0.50    | X        | X        | X        |  |
| 200103        | Încalzit, iluminat si forta motrica  | 80.00            | 0.00          | 80.00            | 0.00  | 30.00  | 20.00                  | 15.00    | 15.00   | X        | X        | X        |  |
| 200104        | Apa, canal si selubritizate  | 5.00             | 0.00          | 5.00             | 0.00  | 2.00   | 2.00                   | 0.50     | 0.50    | X        | X        | X        |  |
| 200105        | Carburanti si lubrifianti  | 5.00             | 0.00          | 5.00             | 0.00  | 1.00   | 2.00                   | 2.00     | 0.00    | X        | X        | X        |  |
| 200106        | Piese de schimb  | 5.00             | 0.00          | 5.00             | 0.00  | 2.00   | 2.00                   | 1.00     | 0.00    | X        | X        | X        |  |
| 200108        | Posta, telecomunicatii, radio, tv, internet  | 8.00             | 0.00          | 8.00             | 0.00  | 3.00   | 3.00                   | 1.50     | 0.50    | X        | X        | X        |  |
| 200109        | Materiale si prestari de servicii cu caracter functional   | 8.00             | 0.00          | 8.00             | 0.00  | 2.00   | 3.00                   | 1.50     | 1.50    | X        | X        | X        |  |
| 200130        | Alte bunuri si servicii pentru intretinere si functionare  | 90.00            | 0.00          | 90.00            | 0.00  | 26.00  | 24.00                  | 24.00    | 16.00   | X        | X        | X        |  |
| 2002          | Reparatii curente  | 17.00            | 0.00          | 17.00            | 0.00  | 0.00   | 17.00                  | 0.00     | 0.00    | X        | X        | X        |  |
| 2005          | Bunuri de natura obiectelor de inventar  | 15.00            | 0.00          | 15.00            | 0.00  | 2.00   | 10.00                  | 2.00     | 1.00    | X        | X        | X        |  |
| 200530        | Alte obiecte de inventar   | 15.00            | 0.00          | 15.00            | 0.00  | 2.00   | 10.00                  | 2.00     | 1.00    | X        | X        | X        |  |
| 2006          | Deplasari, detasari, transferari   | 2.00             | 0.00          | 2.00             | 0.00  | 1.00   | 1.00                   | 0.00     | 0.00    | X        | X        | X        |  |
| 200601        | Deplasari interne, detasari, transferari   | 2.00             | 0.00          | 2.00             | 0.00  | 1.00   | 1.00                   | 0.00     | 0.00    | X        | X        | X        |  |
| 2011          | Carti, publicatii si materiale documentare   | 2.00             | 0.00          | 2.00             | 0.00  | 0.50   | 1.00                   | 0.50     | 0.00    | X        | X        | X        |  |
| 2013          | Pregatire profesionala   | 4.00             | 0.00          | 4.00             | 0.00  | 0.00   | 4.00                   | 0.00     | 0.00    | X        | X        | X        |  |
| 2025          | Cheltuieli judiciare si extrajudiciare derivate din actiuni in reprezentarea intereselor statului, potrivit dispozitiilor legale | 1.00             | 0.00          | 1.00             | 0.00  | 1.00   | 0.00                   | 0.00     | 0.00    | X        | X        | X        |  |
| 2030          | Alte cheltuieli  | 1,004.00         | 19.78         | 1,023.78         | 0.00  | 52.00  | 425.78                 | 365.00   | 181.00  | X        | X        | X        |  |
| 203001        | Reclama si publicitate   | 10.00            | 0.00          | 10.00            | 0.00  | 0.00   | 4.00                   | 4.00     | 2.00    | X        | X        | X        |  |
| 203003        | Prime de asigurare non-viata   | 7.00             | 0.00          | 7.00             | 0.00  | 2.00   | 2.00                   | 1.00     | 2.00    | X        | X        | X        |  |
| 203030        | Alte cheltuieli cu bunuri si servicii  | 987.00           | 19.78         | 1,006.78         | 0.00  | 50.00  | 419.78                 | 360.00   | 177.00  | X        | X        | X        |  |
| 70            | CHELTUIELI DE CAPITAL  | 43.00            | 0.00          | 43.00            | 0.00  | 43.00  | 0.00                   | 0.00     | 0.00    | 60.00    | 65.00    | 70.00    |  |
| 71            | TITLUL XV ACTIVE NEFINANCIARE  | 43.00            | 0.00          | 43.00            | 0.00  | 43.00  | 0.00                   | 0.00     | 0.00    | 60.00    | 65.00    | 70.00    |  |
| 7101          | Active fixe  | 43.00            | 0.00          | 43.00            | 0.00  | 43.00  | 0.00                   | 0.00     | 0.00    | X        | X        | X        |  |

| Cod Indicator | Denumire indicatori                                       | Prevederi anuale |               |                  |   | Preve trimestriale |         |          |         | Estimari |          |          |
|---------------|---|------------------|---------------|------------------|---|--------------------|---------|----------|---------|----------|----------|----------|
|               |   | Buget aprobat    | Influenta +/- | Buget rectificat | din care credite bugetare destinate stingerii platilor restante | Trim I             | Trim II | Trim III | Trim IV | 2023     | 2024     | 2025     |
|               |   |                  |               |                  |   |                    |         |          |         |          |          |          |
| B             | A   | 1=5+6+7+8        | 2             | 3                | 4   | 5                  | 6       | 7        | 8       | 9        | 10       | 11       |
| 710102        | Masini, echipamente si mijloace de transport              | 35.00            | 0.00          | 35.00            | 0.00  | 35.00              | 0.00    | 0.00     | 0.00    | X        | X        | X        |
| 710103        | Mobilier, aparatura birouca si alte active corporale      | 8.00             | 0.00          | 8.00             | 0.00  | 8.00               | 0.00    | 0.00     | 0.00    | X        | X        | X        |
| 6310          | Partea a III-a Cheltuieli Social - Culturale              | 3,074.00         | 19.78         | 3,093.78         | 0.00  | 678.00             | 973.78  | 850.00   | 592.00  | 3,218.00 | 3,291.00 | 3,396.00 |
| 6710          | Cultura, recreere si religie                              | 3,074.00         | 19.78         | 3,093.78         | 0.00  | 678.00             | 973.78  | 850.00   | 592.00  | 3,218.00 | 3,291.00 | 3,396.00 |
| 01            | CHELTUIELI CURENTE  | 3,031.00         | 19.78         | 3,050.78         | 0.00  | 635.00             | 973.78  | 850.00   | 592.00  | 3,158.00 | 3,226.00 | 3,326.00 |
| 10            | TITLUL I CHELTUIELI DE PERSONAL                           | 1,752.00         | 0.00          | 1,752.00         | 0.00  | 508.00             | 448.00  | 426.00   | 370.00  | 1,800.00 | 1,800.00 | 1,800.00 |
| 1001          | Cheltuieli salariale in bani                              | 1,675.00         | 0.00          | 1,675.00         | 0.00  | 458.00             | 437.00  | 417.00   | 363.00  | X        | X        | X        |
| 100101        | Salarii de baza   | 1,378.00         | 0.00          | 1,378.00         | 0.00  | 360.00             | 355.00  | 350.00   | 313.00  | X        | X        | X        |
| 100105        | Sporuri pentru conditii de munca                          | 155.00           | 0.00          | 155.00           | 0.00  | 45.00              | 43.00   | 39.00    | 28.00   | X        | X        | X        |
| 100113        | Drepturi de delegare                                      | 2.00             | 0.00          | 2.00             | 0.00  | 1.00               | 1.00    | 0.00     | 0.00    | X        | X        | X        |
| 100117        | Indemnizatii de hrana                                     | 110.00           | 0.00          | 110.00           | 0.00  | 32.00              | 30.00   | 26.00    | 22.00   | X        | X        | X        |
| 100130        | Alte drepturi salariale in bani                           | 30.00            | 0.00          | 30.00            | 0.00  | 20.00              | 8.00    | 2.00     | 0.00    | X        | X        | X        |
| 1002          | Cheltuieli salariale in natura                            | 38.00            | 0.00          | 38.00            | 0.00  | 38.00              | 0.00    | 0.00     | 0.00    | X        | X        | X        |
| 100206        | Vouchere de vacanta                                       | 38.00            | 0.00          | 38.00            | 0.00  | 38.00              | 0.00    | 0.00     | 0.00    | X        | X        | X        |
| 1003          | Contributii   | 39.00            | 0.00          | 39.00            | 0.00  | 12.00              | 11.00   | 9.00     | 7.00    | X        | X        | X        |
| 100307        | Contributia asiguratorie pentru munca                     | 39.00            | 0.00          | 39.00            | 0.00  | 12.00              | 11.00   | 9.00     | 7.00    | X        | X        | X        |
| 20            | TITLUL II BUNURI SI SERVICII                              | 1,279.00         | 19.78         | 1,298.78         | 0.00  | 127.00             | 525.78  | 424.00   | 222.00  | 1,358.00 | 1,426.00 | 1,526.00 |
| 2001          | Bunuri si servicii  | 234.00           | 0.00          | 234.00           | 0.00  | 70.50              | 67.00   | 56.50    | 40.00   | X        | X        | X        |
| 200101        | Furnituri de birou  | 30.00            | 0.00          | 30.00            | 0.00  | 4.00               | 10.00   | 10.00    | 6.00    | X        | X        | X        |
| 200102        | Materiale pentru curatenie                                | 3.00             | 0.00          | 3.00             | 0.00  | 0.50               | 1.00    | 1.00     | 0.50    | X        | X        | X        |
| 200103        | Încalzit, iluminat si forta motrica                       | 80.00            | 0.00          | 80.00            | 0.00  | 30.00              | 20.00   | 15.00    | 15.00   | X        | X        | X        |
| 200104        | Apa, canal si salubritate                                 | 5.00             | 0.00          | 5.00             | 0.00  | 2.00               | 2.00    | 0.50     | 0.50    | X        | X        | X        |
| 200105        | Carburanti si lubrifianti                                 | 5.00             | 0.00          | 5.00             | 0.00  | 1.00               | 2.00    | 2.00     | 0.00    | X        | X        | X        |
| 200106        | Piese de schimb   | 5.00             | 0.00          | 5.00             | 0.00  | 2.00               | 2.00    | 1.00     | 0.00    | X        | X        | X        |
| 200108        | Posta, telecomunicatii, radio, tv, internet               | 8.00             | 0.00          | 8.00             | 0.00  | 3.00               | 3.00    | 1.50     | 0.50    | X        | X        | X        |
| 200109        | Materiale si prestari de servicii cu caracter functional  | 8.00             | 0.00          | 8.00             | 0.00  | 2.00               | 3.00    | 1.50     | 1.50    | X        | X        | X        |
| 200130        | Alte bunuri si servicii pentru întreținere si functionare | 90.00            | 0.00          | 90.00            | 0.00  | 26.00              | 24.00   | 24.00    | 16.00   | X        | X        | X        |
| 2002          | Reparatii curente   | 17.00            | 0.00          | 17.00            | 0.00  | 0.00               | 17.00   | 0.00     | 0.00    | X        | X        | X        |
| 2005          | Bunuri de natura obiectelor de inventar                   | 15.00            | 0.00          | 15.00            | 0.00  | 2.00               | 10.00   | 2.00     | 1.00    | X        | X        | X        |
| 200530        | Alte obiecte de inventar                                  | 15.00            | 0.00          | 15.00            | 0.00  | 2.00               | 10.00   | 2.00     | 1.00    | X        | X        | X        |
| 2006          | Deplasari, detasari, transferari                          | 2.00             | 0.00          | 2.00             | 0.00  | 1.00               | 1.00    | 0.00     | 0.00    | X        | X        | X        |
| 200601        | Deplasari interne, detasari, transferari                  | 2.00             | 0.00          | 2.00             | 0.00  | 1.00               | 1.00    | 0.00     | 0.00    | X        | X        | X        |

| Cod Indicator | Denumire indicatori  | Prevederi anuale |               |                  |   | Preve trimestriale |         |          |         | Estimari |          |          |
|---------------|--|------------------|---------------|------------------|---|--------------------|---------|----------|---------|----------|----------|----------|
|               |  | Buget aprobat    | Influenta +/- | Buget rectificat | din care credite bugetare destinate stingerii platilor restante | Trim I             | Trim II | Trim III | Trim IV | 2023     | 2024     | 2025     |
| B             | A  | 1=5+6+7+8        | 2             | 3                | 4   | 5                  | 6       | 7        | 8       | 9        | 10       | 11       |
| 2011          | Carti, publicatii si materiale documentare   | 2.00             | 0.00          | 2.00             | 0.00  | 0.50               | 1.00    | 0.50     | 0.00    | X        | X        | X        |
| 2013          | Pregatire profesionala   | 4.00             | 0.00          | 4.00             | 0.00  | 0.00               | 4.00    | 0.00     | 0.00    | X        | X        | X        |
| 2025          | Cheltuieli judiciare si extrajudiciare derivate din actiuni in reprezentarea intereselor statului, potrivit dispozitiilor legale | 1.00             | 0.00          | 1.00             | 0.00  | 1.00               | 0.00    | 0.00     | 0.00    | X        | X        | X        |
| 2030          | Alte cheltuieli  | 1,004.00         | 19.78         | 1,023.78         | 0.00  | 52.00              | 425.78  | 365.00   | 181.00  | X        | X        | X        |
| 203001        | Reclama si publicitate   | 10.00            | 0.00          | 10.00            | 0.00  | 0.00               | 4.00    | 4.00     | 2.00    | X        | X        | X        |
| 203003        | Prime de asigurare non-viata   | 7.00             | 0.00          | 7.00             | 0.00  | 2.00               | 2.00    | 1.00     | 2.00    | X        | X        | X        |
| 203030        | Alte cheltuieli cu bunuri si servicii  | 987.00           | 19.78         | 1,006.78         | 0.00  | 50.00              | 419.78  | 360.00   | 177.00  | X        | X        | X        |
| 70            | CHELTUIELI DE CAPITAL  | 43.00            | 0.00          | 43.00            | 0.00  | 43.00              | 0.00    | 0.00     | 0.00    | 60.00    | 65.00    | 70.00    |
| 71            | TITLUL XV ACTIVE NEFINANCIARE  | 43.00            | 0.00          | 43.00            | 0.00  | 43.00              | 0.00    | 0.00     | 0.00    | 60.00    | 65.00    | 70.00    |
| 7101          | Active fixe  | 43.00            | 0.00          | 43.00            | 0.00  | 43.00              | 0.00    | 0.00     | 0.00    | X        | X        | X        |
| 710102        | Masini, echipamente si mijloace de transport   | 35.00            | 0.00          | 35.00            | 0.00  | 35.00              | 0.00    | 0.00     | 0.00    | X        | X        | X        |
| 710103        | Mobilier, aparatura birou si alte active corporale   | 8.00             | 0.00          | 8.00             | 0.00  | 8.00               | 0.00    | 0.00     | 0.00    | X        | X        | X        |
| 671003        | Servicii culturale   | 3,074.00         | 19.78         | 3,093.78         | 0.00  | 678.00             | 973.78  | 850.00   | 592.00  | 3,218.00 | 3,291.00 | 3,396.00 |
| 67100330      | Alte servicii culturale  | 3,074.00         | 19.78         | 3,093.78         | 0.00  | 678.00             | 973.78  | 850.00   | 592.00  | 3,218.00 | 3,291.00 | 3,396.00 |
| 9610          | Rezerve, Excedent/Deficit  | 0.00             | 0.00          | 0.00             | 0.00  | 0.00               | 0.00    | 0.00     | 0.00    | 0.00     | 0.00     | 0.00     |
| 9710          | Rezerve  | 0.00             | 0.00          | 0.00             | 0.00  | 0.00               | 0.00    | 0.00     | 0.00    | 0.00     | 0.00     | 0.00     |
| 9810          | Excedent   | 0.00             | 0.00          | 0.00             | 0.00  | 0.00               | 0.00    | 0.00     | 0.00    | 0.00     | 0.00     | 0.00     |
| 981096        | Excedentul sectiunii de functionare  | 0.00             | 0.00          | 0.00             | 0.00  | 0.00               | 0.00    | 0.00     | 0.00    | 0.00     | 0.00     | 0.00     |
| 981097        | Excedentul sectiunii de dezvoltare   | 0.00             | 0.00          | 0.00             | 0.00  | 0.00               | 0.00    | 0.00     | 0.00    | 0.00     | 0.00     | 0.00     |
| 9910          | Deficit  | 0.00             | 0.00          | 0.00             | 0.00  | 0.00               | 0.00    | 0.00     | 0.00    | 0.00     | 0.00     | 0.00     |
| 991096        | Deficitul sectiunii de functionare   | 0.00             | 0.00          | 0.00             | 0.00  | 0.00               | 0.00    | 0.00     | 0.00    | 0.00     | 0.00     | 0.00     |
| 991097        | Deficitul sectiunii de dezvoltare  | 0.00             | 0.00          | 0.00             | 0.00  | 0.00               | 0.00    | 0.00     | 0.00    | 0.00     | 0.00     | 0.00     |
|               | SECTIUNEA DE FUNCTIONARE   |                  |               |                  |   |                    |         |          |         |          |          |          |
| 000110        | TOTAL VENITURI   | 3,031.00         | 19.78         | 3,050.78         |   | 635.00             | 973.78  | 850.00   | 592.00  | 3,158.00 | 3,226.00 | 3,326.00 |
| 000210        | VENITURI CURENTE   | 80.00            | 19.78         | 99.78            |   | 3.00               | 47.78   | 4.00     | 45.00   | 90.00    | 100.00   | 110.00   |
| 001210        | C. VENITURI NEFISCALE  | 80.00            | 19.78         | 99.78            |   | 3.00               | 47.78   | 4.00     | 45.00   | 90.00    | 100.00   | 110.00   |
| 001410        | C2. VANZARI DE BUNURI SI SERVICII  | 80.00            | 19.78         | 99.78            |   | 3.00               | 47.78   | 4.00     | 45.00   | 90.00    | 100.00   | 110.00   |
| 3310          | Venituri din prestari de servicii si alte activitati   | 80.00            | 0.00          | 80.00            |   | 3.00               | 28.00   | 4.00     | 45.00   | 90.00    | 100.00   | 110.00   |
| 331016        | Venituri din valorificarea produselor obtinute din activitatea proprie sau anexa   | 5.00             | 0.00          | 5.00             |   | 1.00               | 2.00    | 1.00     | 1.00    | 90.00    | 100.00   | 110.00   |
| 331019        | Venituri din serbari si spectacole scolare, manifestari culturale, artistice si sportive   | 72.00            | 0.00          | 72.00            |   | 1.00               | 25.00   | 2.00     | 44.00   | 0.00     | 0.00     | 0.00     |

| Cod Indicator | Denumire indicatori                                       | Prevederi anuale |               |                  |   | Prevederi trimestriale |         |          |         | Estimari |          |          |
|---------------|---|------------------|---------------|------------------|---|------------------------|---------|----------|---------|----------|----------|----------|
|               |   | Buget aprobat    | Influenta +/- | Buget rectificat | din care bugetare destinate stingerii platilor restante | Trim I                 | Trim II | Trim III | Trim IV | 2023     | 2024     | 2025     |
| B             | A   | 1=5+6+7+8        | 2             | 3                | 4   | 5                      | 6       | 7        | 8       | 9        | 10       | 11       |
| 331050        | Alte venituri din prestari de servicii si alte activitati | 3.00             | 0.00          | 3.00             |   | 1.00                   | 1.00    | 1.00     | 0.00    | 0.00     | 0.00     | 0.00     |
| 3710          | Transferuri voluntare, altele decat subventiile           | 0.00             | 19.78         | 19.78            |   | 0.00                   | 19.78   | 0.00     | 0.00    | 0.00     | 0.00     | 0.00     |
| 371001        | Donatii si sponsorizari                                   | 0.00             | 19.78         | 19.78            |   | 0.00                   | 19.78   | 0.00     | 0.00    | 0.00     | 0.00     | 0.00     |
| 001710        | V. SUBVENTII  | 2,951.00         | 0.00          | 2,951.00         |   | 632.00                 | 926.00  | 846.00   | 547.00  | 3,068.00 | 3,126.00 | 3,216.00 |
| 001810        | SUBVENTII DE LA ALTE NIVELE ALE ADMINISTRATIEI PUBLICE    | 2,951.00         | 0.00          | 2,951.00         |   | 632.00                 | 926.00  | 846.00   | 547.00  | 3,068.00 | 3,126.00 | 3,216.00 |
| 4310          | Subventii de la alte administratii                        | 2,951.00         | 0.00          | 2,951.00         |   | 632.00                 | 926.00  | 846.00   | 547.00  | 3,068.00 | 3,126.00 | 3,216.00 |
| 431009        | Subventii pentru instituti publice                        | 2,951.00         | 0.00          | 2,951.00         |   | 632.00                 | 926.00  | 846.00   | 547.00  | 3,068.00 | 3,126.00 | 3,216.00 |
| 4910          | TOTAL CHELTUIELI  | 3,031.00         | 19.78         | 3,050.78         | 0.00  | 635.00                 | 973.78  | 850.00   | 592.00  | 3,158.00 | 3,226.00 | 3,326.00 |
| 01            | CHELTUIELI CURENTE  | 3,031.00         | 19.78         | 3,050.78         | 0.00  | 635.00                 | 973.78  | 850.00   | 592.00  | 3,158.00 | 3,226.00 | 3,326.00 |
| 10            | TITLUL I CHELTUIELI DE PERSONAL                           | 1,752.00         | 0.00          | 1,752.00         | 0.00  | 508.00                 | 448.00  | 426.00   | 370.00  | 1,800.00 | 1,800.00 | 1,800.00 |
| 1001          | Cheltuieli salariale in bani                              | 1,675.00         | 0.00          | 1,675.00         | 0.00  | 458.00                 | 437.00  | 417.00   | 363.00  | X        | X        | X        |
| 100101        | Salarii de baza   | 1,378.00         | 0.00          | 1,378.00         | 0.00  | 360.00                 | 355.00  | 350.00   | 313.00  | X        | X        | X        |
| 100105        | Sporuri pentru conditiile de munca                        | 155.00           | 0.00          | 155.00           | 0.00  | 45.00                  | 43.00   | 39.00    | 28.00   | X        | X        | X        |
| 100113        | Drepturi de delegare                                      | 2.00             | 0.00          | 2.00             | 0.00  | 1.00                   | 1.00    | 0.00     | 0.00    | X        | X        | X        |
| 100117        | Indemnizatii de hrana                                     | 110.00           | 0.00          | 110.00           | 0.00  | 32.00                  | 30.00   | 26.00    | 22.00   | X        | X        | X        |
| 100130        | Alte drepturi salariale in bani                           | 30.00            | 0.00          | 30.00            | 0.00  | 20.00                  | 8.00    | 2.00     | 0.00    | X        | X        | X        |
| 1002          | Cheltuieli salariale in natura                            | 38.00            | 0.00          | 38.00            | 0.00  | 38.00                  | 0.00    | 0.00     | 0.00    | X        | X        | X        |
| 100206        | Vouchere de vacanta                                       | 38.00            | 0.00          | 38.00            | 0.00  | 38.00                  | 0.00    | 0.00     | 0.00    | X        | X        | X        |
| 1003          | Contributii   | 39.00            | 0.00          | 39.00            | 0.00  | 12.00                  | 11.00   | 9.00     | 7.00    | X        | X        | X        |
| 100307        | Contributia asiguratorie pentru munca                     | 39.00            | 0.00          | 39.00            | 0.00  | 12.00                  | 11.00   | 9.00     | 7.00    | X        | X        | X        |
| 20            | TITLUL II BUNURI SI SERVICII                              | 1,279.00         | 19.78         | 1,298.78         | 0.00  | 127.00                 | 525.78  | 424.00   | 222.00  | 1,358.00 | 1,426.00 | 1,526.00 |
| 2001          | Bunuri si servicii  | 234.00           | 0.00          | 234.00           | 0.00  | 70.50                  | 67.00   | 56.50    | 40.00   | X        | X        | X        |
| 200101        | Furnituri de birou  | 30.00            | 0.00          | 30.00            | 0.00  | 4.00                   | 10.00   | 10.00    | 6.00    | X        | X        | X        |
| 200102        | Materiale pentru curatenie                                | 3.00             | 0.00          | 3.00             | 0.00  | 0.50                   | 1.00    | 1.00     | 0.50    | X        | X        | X        |
| 200103        | Încalzit, iluminat si forta motrica                       | 80.00            | 0.00          | 80.00            | 0.00  | 30.00                  | 20.00   | 15.00    | 15.00   | X        | X        | X        |
| 200104        | Apa, canal si salubritate                                 | 5.00             | 0.00          | 5.00             | 0.00  | 2.00                   | 2.00    | 0.50     | 0.50    | X        | X        | X        |
| 200105        | Carburanti si lubrifianti                                 | 5.00             | 0.00          | 5.00             | 0.00  | 1.00                   | 2.00    | 2.00     | 0.00    | X        | X        | X        |
| 200106        | Piese de schimb   | 5.00             | 0.00          | 5.00             | 0.00  | 2.00                   | 2.00    | 1.00     | 0.00    | X        | X        | X        |
| 200108        | Posta, telecomunicatii, radio, tv, internet               | 8.00             | 0.00          | 8.00             | 0.00  | 3.00                   | 3.00    | 1.50     | 0.50    | X        | X        | X        |
| 200109        | Materiale si prestari de servicii cu caracter functional  | 8.00             | 0.00          | 8.00             | 0.00  | 2.00                   | 3.00    | 1.50     | 1.50    | X        | X        | X        |
| 200130        | Alte bunuri si servicii pentru intretinere si functionare | 90.00            | 0.00          | 90.00            | 0.00  | 26.00                  | 24.00   | 24.00    | 16.00   | X        | X        | X        |



| Cod Indicator | Denumire indicatori  | Prevederi anuale |               |                  |  | Prever trimestriale |         |          |         | Estimari |          |          |
|---------------|--|------------------|---------------|------------------|--|---------------------|---------|----------|---------|----------|----------|----------|
|               |  | Buget aprobat    | Influenta +/- | Buget rectificat | din care credite bugetare destinate stingherii platilor restante | Trim I              | Trim II | Trim III | Trim IV | 2023     | 2024     | 2025     |
| B             | A  | 1=5+6+7+8        | 2             | 3                | 4  | 5                   | 6       | 7        | 8       | 9        | 10       | 11       |
| 2002          | Reparatii curente  | 17.00            | 0.00          | 17.00            | 0.00   | 0.00                | 17.00   | 0.00     | 0.00    | X        | X        | X        |
| 2005          | Bunuri de natura obiectelor de inventar  | 15.00            | 0.00          | 15.00            | 0.00   | 2.00                | 10.00   | 2.00     | 1.00    | X        | X        | X        |
| 200530        | Alte obiecte de inventar   | 15.00            | 0.00          | 15.00            | 0.00   | 2.00                | 10.00   | 2.00     | 1.00    | X        | X        | X        |
| 2006          | Deplasari, detasari, transferari   | 2.00             | 0.00          | 2.00             | 0.00   | 1.00                | 1.00    | 0.00     | 0.00    | X        | X        | X        |
| 200601        | Deplasari interne, detasari, transferari   | 2.00             | 0.00          | 2.00             | 0.00   | 1.00                | 1.00    | 0.00     | 0.00    | X        | X        | X        |
| 2011          | Carti, publicatii si materiale documentare   | 2.00             | 0.00          | 2.00             | 0.00   | 0.50                | 1.00    | 0.50     | 0.00    | X        | X        | X        |
| 2013          | Pregatire profesionala   | 4.00             | 0.00          | 4.00             | 0.00   | 0.00                | 4.00    | 0.00     | 0.00    | X        | X        | X        |
| 2025          | Cheltuieli judiciare si extrajudiciare derivate din actiuni in reprezentarea intereselor statului, potrivit dispozitiilor legale | 1.00             | 0.00          | 1.00             | 0.00   | 1.00                | 0.00    | 0.00     | 0.00    | X        | X        | X        |
| 2030          | Alte cheltuieli  | 1,004.00         | 19.78         | 1,023.78         | 0.00   | 52.00               | 425.78  | 365.00   | 181.00  | X        | X        | X        |
| 203001        | Reclama si publicitate   | 10.00            | 0.00          | 10.00            | 0.00   | 0.00                | 4.00    | 4.00     | 2.00    | X        | X        | X        |
| 203003        | Prime de asigurare non-viata   | 7.00             | 0.00          | 7.00             | 0.00   | 2.00                | 2.00    | 1.00     | 2.00    | X        | X        | X        |
| 203030        | Alte cheltuieli cu bunuri si servicii  | 987.00           | 19.78         | 1,006.78         | 0.00   | 50.00               | 419.78  | 360.00   | 177.00  | X        | X        | X        |
| 6310          | Partea a III-a Cheltuieli Social - Culturale   | 3,031.00         | 19.78         | 3,050.78         | 0.00   | 635.00              | 973.78  | 850.00   | 592.00  | 3,158.00 | 3,226.00 | 3,326.00 |
| 6710          | Cultura, recreere si religie   | 3,031.00         | 19.78         | 3,050.78         | 0.00   | 635.00              | 973.78  | 850.00   | 592.00  | 3,158.00 | 3,226.00 | 3,326.00 |
| 01            | CHELTUIELI CURENTE   | 3,031.00         | 19.78         | 3,050.78         | 0.00   | 635.00              | 973.78  | 850.00   | 592.00  | 3,158.00 | 3,226.00 | 3,326.00 |
| 10            | TITLUL I CHELTUIELI DE PERSONAL  | 1,752.00         | 0.00          | 1,752.00         | 0.00   | 508.00              | 448.00  | 426.00   | 370.00  | 1,800.00 | 1,800.00 | 1,800.00 |
| 1001          | Cheltuieli salariale in bani   | 1,675.00         | 0.00          | 1,675.00         | 0.00   | 458.00              | 437.00  | 417.00   | 363.00  | X        | X        | X        |
| 100101        | Salarii de baza  | 1,378.00         | 0.00          | 1,378.00         | 0.00   | 360.00              | 355.00  | 350.00   | 313.00  | X        | X        | X        |
| 100105        | Sporuri pentru conditii de munca   | 155.00           | 0.00          | 155.00           | 0.00   | 45.00               | 43.00   | 39.00    | 28.00   | X        | X        | X        |
| 100113        | Drepturi de delegare   | 2.00             | 0.00          | 2.00             | 0.00   | 1.00                | 1.00    | 0.00     | 0.00    | X        | X        | X        |
| 100117        | Indemnizatii de hrana  | 110.00           | 0.00          | 110.00           | 0.00   | 32.00               | 30.00   | 26.00    | 22.00   | X        | X        | X        |
| 100130        | Alte drepturi salariale in bani  | 30.00            | 0.00          | 30.00            | 0.00   | 20.00               | 8.00    | 2.00     | 0.00    | X        | X        | X        |
| 1002          | Cheltuieli salariale in natura   | 38.00            | 0.00          | 38.00            | 0.00   | 38.00               | 0.00    | 0.00     | 0.00    | X        | X        | X        |
| 100206        | Vouchere de vacanta  | 38.00            | 0.00          | 38.00            | 0.00   | 38.00               | 0.00    | 0.00     | 0.00    | X        | X        | X        |
| 1003          | Contributii  | 39.00            | 0.00          | 39.00            | 0.00   | 12.00               | 11.00   | 9.00     | 7.00    | X        | X        | X        |
| 100307        | Contributia asiguratorie pentru munca  | 39.00            | 0.00          | 39.00            | 0.00   | 12.00               | 11.00   | 9.00     | 7.00    | X        | X        | X        |
| 20            | TITLUL II BUNURI SI SERVICII   | 1,279.00         | 19.78         | 1,298.78         | 0.00   | 127.00              | 525.78  | 424.00   | 222.00  | 1,358.00 | 1,426.00 | 1,526.00 |
| 2001          | Bunuri si servicii   | 234.00           | 0.00          | 234.00           | 0.00   | 70.50               | 67.00   | 56.50    | 40.00   | X        | X        | X        |
| 200101        | Furnituri de birou   | 30.00            | 0.00          | 30.00            | 0.00   | 4.00                | 10.00   | 10.00    | 6.00    | X        | X        | X        |
| 200102        | Materiale pentru curatenie   | 3.00             | 0.00          | 3.00             | 0.00   | 0.50                | 1.00    | 1.00     | 0.50    | X        | X        | X        |
| 200103        | Încalziti, iluminat si forta motrica   | 80.00            | 0.00          | 80.00            | 0.00   | 30.00               | 20.00   | 15.00    | 15.00   | X        | X        | X        |
| 200104        | Apa, canal si salubritate  | 5.00             | 0.00          | 5.00             | 0.00   | 2.00                | 2.00    | 0.50     | 0.50    | X        | X        | X        |

| Cod Indicator | Denumire indicatori  | Prevederi anuale |               |                  |   | Preve trimestriale |         |          |         | Estimari |          |          |
|---------------|--|------------------|---------------|------------------|---|--------------------|---------|----------|---------|----------|----------|----------|
|               |  | Buget aprobat    | Influenta +/- | Buget rectificat | din care credite bugetare destinate stingerii platilor restante | Trim I             | Trim II | Trim III | Trim IV | 2023     | 2024     | 2025     |
| B             | A  | 1=5+6+7+8        | 2             | 3                | 4   | 5                  | 6       | 7        | 8       | 9        | 10       | 11       |
| 200105        | Carburanti si lubrifianti  | 5.00             | 0.00          | 5.00             | 0.00  | 1.00               | 2.00    | 2.00     | 0.00    | X        | X        | X        |
| 200106        | Piese de schimb  | 5.00             | 0.00          | 5.00             | 0.00  | 2.00               | 2.00    | 1.00     | 0.00    | X        | X        | X        |
| 200108        | Posta, telecomunicatii, radio, tv, internet  | 8.00             | 0.00          | 8.00             | 0.00  | 3.00               | 3.00    | 1.50     | 0.50    | X        | X        | X        |
| 200109        | Materiale si prestari de servicii cu caracter functional   | 8.00             | 0.00          | 8.00             | 0.00  | 2.00               | 3.00    | 1.50     | 1.50    | X        | X        | X        |
| 200130        | Alte bunuri si servicii pentru intretinere si functionare  | 90.00            | 0.00          | 90.00            | 0.00  | 26.00              | 24.00   | 24.00    | 16.00   | X        | X        | X        |
| 2002          | Reparatii curente  | 17.00            | 0.00          | 17.00            | 0.00  | 0.00               | 17.00   | 0.00     | 0.00    | X        | X        | X        |
| 2005          | Bunuri de natura obiectelor de inventar  | 15.00            | 0.00          | 15.00            | 0.00  | 2.00               | 10.00   | 2.00     | 1.00    | X        | X        | X        |
| 200530        | Alte obiecte de inventar   | 15.00            | 0.00          | 15.00            | 0.00  | 2.00               | 10.00   | 2.00     | 1.00    | X        | X        | X        |
| 2006          | Deplasari, deplasari, transferari  | 2.00             | 0.00          | 2.00             | 0.00  | 1.00               | 1.00    | 0.00     | 0.00    | X        | X        | X        |
| 200601        | Deplasari interne, deplasari, transferari  | 2.00             | 0.00          | 2.00             | 0.00  | 1.00               | 1.00    | 0.00     | 0.00    | X        | X        | X        |
| 2011          | Carti, publicatii si materiale documentare   | 2.00             | 0.00          | 2.00             | 0.00  | 0.50               | 1.00    | 0.50     | 0.00    | X        | X        | X        |
| 2013          | Regatire profesionala  | 4.00             | 0.00          | 4.00             | 0.00  | 0.00               | 4.00    | 0.00     | 0.00    | X        | X        | X        |
| 2025          | Cheltuieli judiciare si extrajudiciare derivate din actiuni in reprezentarea intereselor statului, potrivit dispozitiilor legale | 1.00             | 0.00          | 1.00             | 0.00  | 1.00               | 0.00    | 0.00     | 0.00    | X        | X        | X        |
| 2030          | Alte cheltuieli  | 1,004.00         | 19.78         | 1,023.78         | 0.00  | 52.00              | 425.78  | 365.00   | 181.00  | X        | X        | X        |
| 203001        | Reclama si publicitate   | 10.00            | 0.00          | 10.00            | 0.00  | 0.00               | 4.00    | 4.00     | 2.00    | X        | X        | X        |
| 203003        | Prime de asigurare non-viata   | 7.00             | 0.00          | 7.00             | 0.00  | 2.00               | 2.00    | 1.00     | 2.00    | X        | X        | X        |
| 203030        | Alte cheltuieli cu bunuri si servicii  | 987.00           | 19.78         | 1,006.78         | 0.00  | 50.00              | 419.78  | 360.00   | 177.00  | X        | X        | X        |
| 671003        | Servicii culturale   | 3,031.00         | 18.78         | 3,050.78         | 0.00  | 635.00             | 973.78  | 850.00   | 592.00  | 3,158.00 | 3,226.00 | 3,326.00 |
| 67100330      | Alte servicii culturale  | 3,031.00         | 18.78         | 3,050.78         | 0.00  | 635.00             | 973.78  | 850.00   | 592.00  | 3,158.00 | 3,226.00 | 3,326.00 |
| 9610          | Rezerve, Excedent/Deficit  | 0.00             | 0.00          | 0.00             | 0.00  | 0.00               | 0.00    | 0.00     | 0.00    | 0.00     | 0.00     | 0.00     |
| 9710          | Rezerve  | 0.00             | 0.00          | 0.00             | 0.00  | 0.00               | 0.00    | 0.00     | 0.00    | 0.00     | 0.00     | 0.00     |
| 9810          | Excedent   | 0.00             | 0.00          | 0.00             | 0.00  | 0.00               | 0.00    | 0.00     | 0.00    | 0.00     | 0.00     | 0.00     |
| 981096        | Excedentul sectiunii de functionare  | 0.00             | 0.00          | 0.00             | 0.00  | 0.00               | 0.00    | 0.00     | 0.00    | 0.00     | 0.00     | 0.00     |
| 9910          | Deficit  | 0.00             | 0.00          | 0.00             | 0.00  | 0.00               | 0.00    | 0.00     | 0.00    | 0.00     | 0.00     | 0.00     |
| 991096        | Deficitul sectiunii de functionare   | 0.00             | 0.00          | 0.00             | 0.00  | 0.00               | 0.00    | 0.00     | 0.00    | 0.00     | 0.00     | 0.00     |
|               | SECTIUNEA DE DEZVOLTARE  |                  |               |                  |   |                    |         |          |         |          |          |          |
| 000110        | TOTAL VENITURI   | 43.00            | 0.00          | 43.00            |   | 43.00              | 0.00    | 0.00     | 0.00    | 60.00    | 65.00    | 70.00    |
| 001710        | V. SUBVENTII   | 43.00            | 0.00          | 43.00            |   | 43.00              | 0.00    | 0.00     | 0.00    | 60.00    | 65.00    | 70.00    |
| 001810        | SUBVENTII DE LA ALTE NIVELE ALE ADMINISTRATIEI PUBLICE   | 43.00            | 0.00          | 43.00            |   | 43.00              | 0.00    | 0.00     | 0.00    | 60.00    | 65.00    | 70.00    |
| 4310          | Subventii de la alte administratii   | 43.00            | 0.00          | 43.00            |   | 43.00              | 0.00    | 0.00     | 0.00    | 60.00    | 65.00    | 70.00    |
| 431019        | Subventii pentru institutii publice destinate sectiunii de dezvoltare  | 43.00            | 0.00          | 43.00            |   | 43.00              | 0.00    | 0.00     | 0.00    | 60.00    | 65.00    | 70.00    |

| Cod Indicator | Denumire indicatori                                | Prevederi anuale |               |                  |   | Prevederi trimestriale |         |          |         | Estimari |       |       |
|---------------|--|------------------|---------------|------------------|---|------------------------|---------|----------|---------|----------|-------|-------|
|               |  | Buget aprobat    | Influenta +/- | Buget rectificat | din care credite bugetare destinate stingerii platilor restante | Trim I                 | Trim II | Trim III | Trim IV | 2023     | 2024  | 2025  |
| B             | A  | 1=5+6+7+8        | 2             | 3                | 4   | 5                      | 6       | 7        | 8       | 9        | 10    | 11    |
| 4910          | TOTAL CHELTUIELI                                   | 43.00            | 0.00          | 43.00            | 0.00  | 43.00                  | 0.00    | 0.00     | 0.00    | 60.00    | 65.00 | 70.00 |
| 70            | CHELTUIELI DE CAPITAL                              | 43.00            | 0.00          | 43.00            | 0.00  | 43.00                  | 0.00    | 0.00     | 0.00    | 60.00    | 65.00 | 70.00 |
| 71            | TITLUL XV ACTIVE NEFINANCIARE                      | 43.00            | 0.00          | 43.00            | 0.00  | 43.00                  | 0.00    | 0.00     | 0.00    | 60.00    | 65.00 | 70.00 |
| 7101          | Active fixe  | 43.00            | 0.00          | 43.00            | 0.00  | 43.00                  | 0.00    | 0.00     | 0.00    | X        | X     | X     |
| 710102        | Masini, echipamente si mijloace de transport       | 35.00            | 0.00          | 35.00            | 0.00  | 35.00                  | 0.00    | 0.00     | 0.00    | X        | X     | X     |
| 710103        | Mobilier, aparatura birou si alte active corporale | 8.00             | 0.00          | 8.00             | 0.00  | 8.00                   | 0.00    | 0.00     | 0.00    | X        | X     | X     |
| 6310          | Partea a III-a Cheltuieli Social - Culturale       | 43.00            | 0.00          | 43.00            | 0.00  | 43.00                  | 0.00    | 0.00     | 0.00    | 60.00    | 65.00 | 70.00 |
| 6710          | Cultura, recreere si religie                       | 43.00            | 0.00          | 43.00            | 0.00  | 43.00                  | 0.00    | 0.00     | 0.00    | 60.00    | 65.00 | 70.00 |
| 70            | CHELTUIELI DE CAPITAL                              | 43.00            | 0.00          | 43.00            | 0.00  | 43.00                  | 0.00    | 0.00     | 0.00    | 60.00    | 65.00 | 70.00 |
| 71            | TITLUL XV ACTIVE NEFINANCIARE                      | 43.00            | 0.00          | 43.00            | 0.00  | 43.00                  | 0.00    | 0.00     | 0.00    | 60.00    | 65.00 | 70.00 |
| 7101          | Active fixe  | 43.00            | 0.00          | 43.00            | 0.00  | 43.00                  | 0.00    | 0.00     | 0.00    | X        | X     | X     |
| 710102        | Masini, echipamente si mijloace de transport       | 35.00            | 0.00          | 35.00            | 0.00  | 35.00                  | 0.00    | 0.00     | 0.00    | X        | X     | X     |
| 710103        | Mobilier, aparatura birou si alte active corporale | 8.00             | 0.00          | 8.00             | 0.00  | 8.00                   | 0.00    | 0.00     | 0.00    | X        | X     | X     |
| 671003        | Servicii culturale                                 | 43.00            | 0.00          | 43.00            | 0.00  | 43.00                  | 0.00    | 0.00     | 0.00    | 60.00    | 65.00 | 70.00 |
| 67100330      | Alte servicii culturale                            | 43.00            | 0.00          | 43.00            | 0.00  | 43.00                  | 0.00    | 0.00     | 0.00    | 60.00    | 65.00 | 70.00 |
| 9610          | Rezerve, Excedent/Deficit                          | 0.00             | 0.00          | 0.00             | 0.00  | 0.00                   | 0.00    | 0.00     | 0.00    | 0.00     | 0.00  | 0.00  |
| 9710          | Rezerve  | 0.00             | 0.00          | 0.00             | 0.00  | 0.00                   | 0.00    | 0.00     | 0.00    | 0.00     | 0.00  | 0.00  |
| 9810          | Excedent   | 0.00             | 0.00          | 0.00             | 0.00  | 0.00                   | 0.00    | 0.00     | 0.00    | 0.00     | 0.00  | 0.00  |
| 981097        | Excedentul sectiunii de dezvoltare                 | 0.00             | 0.00          | 0.00             | 0.00  | 0.00                   | 0.00    | 0.00     | 0.00    | 0.00     | 0.00  | 0.00  |
| 9910          | Deficit  | 0.00             | 0.00          | 0.00             | 0.00  | 0.00                   | 0.00    | 0.00     | 0.00    | 0.00     | 0.00  | 0.00  |
| 991097        | Deficitul sectiunii de dezvoltare                  | 0.00             | 0.00          | 0.00             | 0.00  | 0.00                   | 0.00    | 0.00     | 0.00    | 0.00     | 0.00  | 0.00  |



ORDONATOR PRINCIPAL DE CREDITE,  
VICEPRESEDINTE,  
IONEL EPUREANU

DIRECTOR EXECUTIV D.A.P.E.B.,  
DRAGOMIR DAN

DIRECTOR EXECUTIV ADJUNCT,  
NICOLETA LEFTER

ROMANIA  
JUDETUL BRAILA  
CONSILIUL JUDETEAN

HOTARAREA NR.190  
din 26 iulie 2022

**privind: rectificarea bugetului local al Judetului Braila pe anul 2022 si estimarile pe anii 2023-2025 si a Programului de investitii publice pe anul 2022 si estimarile pe anii 2023-2025**

Consiliul Judetean Braila, intrunit in sedinta ordinara la data de 26 iulie 2022;

Avand in vedere:

- Referatul de aprobare initiat de Presedintele Consiliului Judetean Braila;
- Raportul de specialitate al Directiei Administrare Patrimoniu si Evidenta Bugetara inregistrat la nr.16458/20.07.2022, cu privire la rectificarea bugetului local al Judetului Braila pe anul 2022 si estimarile pe anii 2023-2025;
- Raportul de specialitate al Directiei Administratie Publica, Contencios, inregistrat la nr.16455/20.07.2022, cu privire la rectificarea bugetului local al Judetului Braila pe anul 2022 si estimarile pe anii 2023-2025;
- Propunerile institutiilor publice de sub autoritatea Consiliului Judetean Braila privind rectificarea bugetului pe anul 2022 si ale directiilor de specialitate si serviciilor din cadrul aparatului propriu al Consiliului Judetean Braila;
- Avizul Comisiei buget – finante, administrarea domeniului public si privat al judetului;
- Prevederile Legii bugetului de stat pe anul 2022 nr.317/2021;  
in baza prevederilor art.19, alin.(2), art.45, alin.(1), art.49, alin.(4),(5), (6) si (7), art.50, alin.(1) si (2), lit.b,art. 58, alin. (1), lit.c),art.69, alin.(1) si (3) din Legea nr.273/2006 privind finantele publice locale, cu modificarile si completarile ulterioare;  
in baza prevederilor art. 173, alin.3, lit.a, din O.U.G 57/2019 privind Codul administrativ, cu modificarile si completarile ulterioare;
- in temeiul art.196 alin.1, lit.a din O.U.G 57/2019 privind Codul administrativ, cu modificarile si completarile ulterioare.

**HOTARASTE :**

**Art.1** Se aproba rectificarea bugetului local al Judetului Braila, pe anul 2022 si estimarile pe anii 2023-2025, conform anexei nr.1, parte integranta din prezenta hotarare.

**Art.2** Se aproba rectificarea bugetului local al Judetului Braila, sectiunea de functionare, pe anul 2022 si estimarile pe anii 2023-2025, conform anexei nr.1a, parte integranta din prezenta hotarare.

**Art.3** Se aproba rectificarea bugetului local al Judetului Braila, sectiunea de dezvoltare, pe anul 2022 si estimarile pe anii 2023-2025, conform anexei nr.1b, parte integranta din prezenta hotarare.

**Art.4** Se aproba rectificarea bugetului propriu de venituri si cheltuieli pe capitole, titluri, articole, alineate pe anul 2022 si estimarile pe anii 2023-2025 al aparatului de specialitate al Consiliului Judetean Braila, conform anexei nr. 2, parte integranta din prezenta hotarare.

estimarile pe anii 2023-2025 la nivelul Bibliotecii Judetene "Panait Istrati" Braila, conform anexei nr. 3, parte integranta din prezenta hotarare.

**Art.6** Se aproba rectificarea bugetului de venituri si cheltuieli al institutiilor publice si activitatilor finantate integral sau partial din venituri proprii pe anul 2022 si estimarile pe anii 2023-2025, conform anexei nr. 4, parte integranta din prezenta hotarare.

**Art.7** Se aproba rectificarea bugetului de venituri si cheltuieli al institutiilor publice si activitatilor finantate integral sau partial din venituri proprii pe anul 2022 si estimarile pe anii 2023-2025, sectiunea de functionare, conform anexei nr. 4 a, parte integranta din prezenta hotarare.

**Art.8** Se aproba rectificarea bugetului de venituri si cheltuieli al institutiilor publice si activitatilor finantate integral sau partial din venituri proprii pe anul 2022 si estimarile pe anii 2023-2025, sectiunea de dezvoltare, conform anexei nr. 4 b, parte integranta din prezenta hotarare.

**Art.9** Se aproba rectificarea bugetului de venituri si cheltuieli pe anul 2022 si estimarile pe anii 2023-2025 la nivelul Directiei Judetene de Evidenta a Persoanelor Braila, conform anexelor nr. 5 si 6, parti integrante din prezenta hotarare.

**Art.10** Se aproba rectificarea bugetului de venituri si cheltuieli pe anul 2022 si estimarile pe anii 2023-2025 la nivelul Spitalului Judetean de Urgenta Braila, conform anexelor nr.7 si 8, parti integrante din prezenta hotarare.

**Art.11** Se aproba rectificarea bugetului de venituri si cheltuieli pe anul 2022 si estimarile pe anii 2023-2025 la nivelul Filarmonicii "Lyra-George Cavadia", conform anexei nr. 9 si 10, parti integrante din prezenta hotarare.

**Art.12** Se aproba rectificarea bugetului de venituri si cheltuieli pe anul 2022 si estimarile pe anii 2023-2025 la nivelulCentrului Judetean pentru Conservarea si Promovarea Culturii Traditionaleconform anexei nr. 11, parte integranta din prezenta hotarare.

**Art.13** Se aproba rectificarea Programului anual de investitii publice pe anul 2022 si estimarile pe anii 2023-2025 al Unitatii Administrativ Teritoriale Judetul Braila, pe grupe de investitii, conform anexei nr.12, parte integranta din prezenta hotarare.

**Art.14** Se aproba modificarea sumei bugetate din excedentul anilor precedenti al bugetului local al Judetului Braila, la 73.169 mii lei, pentru finantarea cheltuielilor sectiunii de dezvoltare.

**Art.15** Se aproba modificarea sumei prevazuta pentru acoperirea temporara a golurilor de casa provenite din decalajele intre veniturile si cheltuielile sectiunii de functionare, la suma de 2.500 mii lei.

**Art.16** Se aproba validarea Dispozitiei Presedintelui Consiliului Judetean Braila nr. 269/14.07.2022.

**Art.17** Prezenta hotarare intra in vigoare la data aprobarii.

**Art.18** Directia Administrare Patrimoniu si Evidenta Bugetara va aduce la indeplinire prevederile prezentei hotarari.

**Art.19** Prin grija Directiei Administratie Publica-Contencios, prezenta hotarare va fi adusa la cunostinta celor interesati.

Hotararea a fost adoptata cu 21 de voturi „Pentru”. S-au abtinut de la vot urmatoorii domni consilieri judeteni: Bucalau Alexandru, Sepatina Marian, Lungu Danut, Pricop Cristian Florinel, Dorobantu Stavarel, Cortez Vasile, Necoara Anamaria si Vlad Pastale Daniela Andreia.



CONTRASEMNEAZA  
SECRETAR GENERAL AL JUDETULUI  
DUMITREL PRICEPUTU

**Bugetul detaliat la venituri pe capite si subcapite si la cheltuieli pe capite, subcapite, subcapitole, titluri, articole de cheltuieli si paragrafe pe trimestre pe anul 2022 si estimari pe anii 2023-2025**

Anexa nr. 11  
la HCF Braşova  
nr. 190 / 2022

-mii lei-

| Cod Indicator | Denumire indicatori  | Prevederi anuale |               |                  |   | Prevederi trimestriale |         |          |         | Estimari |          |          |
|---------------|--|------------------|---------------|------------------|---|------------------------|---------|----------|---------|----------|----------|----------|
|               |  | Buget aprobat    | Influenta +/- | Buget rectificat | din care credite bugetare destinate stingerii platilor restante | Trim I                 | Trim II | Trim III | Trim IV | 2023     | 2024     | 2025     |
| B             | A  | 1=5+6+7+8        | 2             | 3                | 4   | 5                      | 6       | 7        | 8       | 9        | 10       | 11       |
|               | SECTIUNEA DE FUNCTIONARE + SECTIUNE DE DEZVOLTARE  |                  |               |                  |   |                        |         |          |         |          |          |          |
| 000110        | TOTAL VENITURI   | 3.093.78         | 11.44         | 3.105.22         |   | 678.00                 | 973.78  | 861.44   | 592.00  | 3.218.00 | 3.291.00 | 3.396.00 |
| 000210        | A. VENITURI CURENTE  | 99.78            | 11.44         | 111.22           |   | 3.00                   | 47.78   | 15.44    | 45.00   | 90.00    | 100.00   | 110.00   |
| 001210        | C. VENITURI NEFISCALE  | 99.78            | 11.44         | 111.22           |   | 3.00                   | 47.78   | 15.44    | 45.00   | 90.00    | 100.00   | 110.00   |
| 001410        | C2. VANZARI DE BUNURI SI SERVICII  | 99.78            | 11.44         | 111.22           |   | 3.00                   | 47.78   | 15.44    | 45.00   | 90.00    | 100.00   | 110.00   |
| 3310          | Venituri din prestari de servicii si alte activitati                                     | 80.00            |               | 80.00            |   | 3.00                   | 28.00   | 4.00     | 45.00   | 90.00    | 100.00   | 110.00   |
| 331016        | Venituri din valorificarea produselor obtinute din activitatea proprie sau anexa         | 5.00             |               | 5.00             |   | 1.00                   | 2.00    | 1.00     | 1.00    | 90.00    | 100.00   | 110.00   |
| 331019        | Venituri din serbari si spectacole scolare, manifestari culturale, artistice si sportive | 72.00            |               | 72.00            |   | 1.00                   | 25.00   | 2.00     | 44.00   |          |          |          |
| 331050        | Alte venituri din prestari de servicii si alte activitati                                | 3.00             |               | 3.00             |   | 1.00                   | 1.00    | 1.00     |         |          |          |          |
| 3710          | Transferuri voluntare, altele decat subventiile  | 19.78            | 11.44         | 31.22            |   |                        | 19.78   | 11.44    |         |          |          |          |
| 371001        | Donatii si sponsorizari  | 19.78            | 11.44         | 31.22            |   |                        | 19.78   | 11.44    |         |          |          |          |
| 001710        | V. SUBVENTII   | 2.994.00         |               | 2.994.00         |   | 675.00                 | 926.00  | 846.00   | 547.00  | 3.128.00 | 3.191.00 | 3.286.00 |
| 001810        | SUBVENTII DE LA ALTE NIVELE ALE ADMINISTRATIEI PUBLICE                                   | 2.994.00         |               | 2.994.00         |   | 675.00                 | 926.00  | 846.00   | 547.00  | 3.128.00 | 3.191.00 | 3.286.00 |
| 4310          | Subventii de la alte administratii   | 2.994.00         |               | 2.994.00         |   | 675.00                 | 926.00  | 846.00   | 547.00  | 3.128.00 | 3.191.00 | 3.286.00 |
| 431009        | Subventii pentru instituti publice   | 2.951.00         |               | 2.951.00         |   | 632.00                 | 926.00  | 846.00   | 547.00  | 3.068.00 | 3.126.00 | 3.216.00 |
| 431019        | Subventii pentru instituti publice destinate sectiunii de dezvoltare                     | 43.00            |               | 43.00            |   | 43.00                  |         |          |         | 60.00    | 65.00    | 70.00    |
| 4910          | TOTAL CHELTUIELI   | 3.093.78         | 11.44         | 3.105.22         |   | 678.00                 | 973.78  | 861.44   | 592.00  | 3.218.00 | 3.291.00 | 3.396.00 |
| 01            | CHELTUIELI CURENTE   | 3.050.78         | 16.40         | 3.067.18         |   | 635.00                 | 973.78  | 866.40   | 592.00  | 3.158.00 | 3.226.00 | 3.326.00 |
| 10            | TITLUL I CHELTUIELI DE PERSONAL  | 1.752.00         | 4.96          | 1.756.96         |   | 508.00                 | 448.00  | 430.96   | 370.00  | 1.800.00 | 1.800.00 | 1.800.00 |
| 1001          | Cheletuili salariale in bani   | 1.675.00         | 4.96          | 1.679.96         |   | 458.00                 | 437.00  | 421.96   | 363.00  | X        | X        | X        |
| 100101        | Salarii de baza  | 1.378.00         | 4.96          | 1.382.96         |   | 360.00                 | 355.00  | 354.96   | 313.00  | X        | X        | X        |
| 100105        | Sporuri pentru conditii de munca   | 155.00           |               | 155.00           |   | 45.00                  | 43.00   | 39.00    | 28.00   |          |          |          |
| 100113        | Drepturi de delegare   | 2.00             |               | 2.00             |   | 1.00                   | 1.00    |          |         |          |          |          |



| Cod Indicator | Denumire indicatori  | Prevederi anuale |               |                  |   |        | Preri trimestriale |          |         |          | Estimari |          |  |
|---------------|--|------------------|---------------|------------------|---|--------|--------------------|----------|---------|----------|----------|----------|--|
|               |  | Buget aprobat    | Influenta +/- | Buget rectificat | din care credite bugetare destinate stingerii platilor restante | Trim I | Trim II            | Trim III | Trim IV | 2023     | 2024     | 2025     |  |
| B             | A  | 1=5+6+7+8        | 2             | 3                | 4   | 5      | 6                  | 7        | 8       | 9        | 10       | 11       |  |
| 100117        | Indemnizatii de hrana  | 110.00           |               | 110.00           |   | 32.00  | 30.00              | 26.00    | 22.00   |          |          |          |  |
| 100130        | Alte drepturi salariale in bani  | 30.00            |               | 30.00            |   | 20.00  | 8.00               | 2.00     |         |          |          |          |  |
| 1002          | Cheltuieli salariale in natura   | 38.00            |               | 38.00            |   | 38.00  |                    |          |         |          |          |          |  |
| 100206        | Vouchere de vacanta  | 38.00            |               | 38.00            |   | 38.00  |                    |          |         |          |          |          |  |
| 1003          | Contributii  | 39.00            |               | 39.00            |   | 12.00  | 11.00              | 9.00     | 7.00    |          |          |          |  |
| 100307        | Contributia asiguratorie pentru munca  | 39.00            |               | 39.00            |   | 12.00  | 11.00              | 9.00     | 7.00    |          |          |          |  |
| 20            | TITLUL II BUNURI SI SERVICII   | 1,298.78         | 11.44         | 1,310.22         |   | 127.00 | 525.78             | 435.44   | 222.00  | 1,358.00 | 1,426.00 | 1,526.00 |  |
| 2001          | Bunuri si servicii   | 234.00           |               | 234.00           |   | 70.50  | 67.00              | 56.50    | 40.00   | X        | X        | X        |  |
| 200101        | Furnituri de birou   | 30.00            |               | 30.00            |   | 4.00   | 10.00              | 10.00    | 6.00    | X        | X        | X        |  |
| 200102        | Materiale pentru curatenie   | 3.00             |               | 3.00             |   | 0.50   | 1.00               | 1.00     | 0.50    |          |          |          |  |
| 200103        | Încalzit, iluminat si forta motrica  | 80.00            |               | 80.00            |   | 30.00  | 20.00              | 15.00    | 15.00   |          |          |          |  |
| 200104        | Apa, canal si salubritate  | 5.00             |               | 5.00             |   | 2.00   | 2.00               | 0.50     | 0.50    |          |          |          |  |
| 200105        | Carburanti si lubrifianti  | 5.00             |               | 5.00             |   | 1.00   | 2.00               | 2.00     |         |          |          |          |  |
| 200106        | Piese de schimb  | 5.00             |               | 5.00             |   | 2.00   | 2.00               | 1.00     |         |          |          |          |  |
| 200108        | Posta, telecomunicatii, radio, tv, internet  | 8.00             |               | 8.00             |   | 3.00   | 3.00               | 1.50     | 0.50    |          |          |          |  |
| 200109        | Materiale si prestari de servicii cu caracter functional   | 8.00             |               | 8.00             |   | 2.00   | 3.00               | 1.50     | 1.50    |          |          |          |  |
| 200130        | Alte bunuri si servicii pentru întretinere si functionare  | 90.00            |               | 90.00            |   | 26.00  | 24.00              | 24.00    | 16.00   |          |          |          |  |
| 2002          | Reparatii curente  | 17.00            |               | 17.00            |   |        |                    |          |         |          |          |          |  |
| 2005          | Bunuri de natura obiectelor de inventar  | 15.00            |               | 15.00            |   | 2.00   | 10.00              | 2.00     | 1.00    |          |          |          |  |
| 200530        | Alte obiecte de inventar   | 15.00            |               | 15.00            |   | 2.00   | 10.00              | 2.00     | 1.00    |          |          |          |  |
| 2006          | Deplasari, detasari, transferari   | 2.00             |               | 2.00             |   | 1.00   | 1.00               |          |         |          |          |          |  |
| 200601        | Deplasari interne, detasari, transferari   | 2.00             |               | 2.00             |   | 1.00   | 1.00               |          |         |          |          |          |  |
| 2011          | Carti, publicatii si materiale documentare   | 2.00             |               | 2.00             |   | 0.50   | 1.00               | 0.50     |         |          |          |          |  |
| 2013          | Pregatire profesionala   | 4.00             |               | 4.00             |   |        | 4.00               |          |         |          |          |          |  |
| 2025          | Cheltuieli judiciare si extrajudiciare derivate din actiuni in reprezentarea intereselor statului, potrivit dispozitiilor legate | 1.00             |               | 1.00             |   | 1.00   |                    |          |         |          |          |          |  |
| 2030          | Alte cheltuieli  | 1,023.78         | 11.44         | 1,035.22         |   | 52.00  | 425.78             | 376.44   | 181.00  |          |          |          |  |
| 203001        | Reclama si publicitate   | 10.00            |               | 10.00            |   |        | 4.00               | 4.00     | 2.00    |          |          |          |  |
| 203003        | Prime de asigurare non-viata   | 7.00             |               | 7.00             |   | 2.00   | 2.00               | 1.00     | 2.00    |          |          |          |  |
| 203030        | Alte cheltuieli cu bunuri si servicii  | 1,006.78         | 11.44         | 1,018.22         |   | 50.00  | 419.78             | 371.44   | 177.00  |          |          |          |  |
| 70            | CHELTUIELI DE CAPITAL  | 43.00            |               | 43.00            |   | 43.00  |                    |          |         | 60.00    | 65.00    | 70.00    |  |
| 71            | TITLUL XV ACTIVE NEFINANCIARE  | 43.00            |               | 43.00            |   | 43.00  |                    |          |         | 60.00    | 65.00    | 70.00    |  |
| 7101          | Active fixe  | 43.00            |               | 43.00            |   | 43.00  |                    |          |         | X        | X        | X        |  |

| Cod Indicator | Denumire indicatori  | Prevederi anuale |                 |                  |   |        | Preri trimestriale |          |         |          | Estimari |          |  |
|---------------|--|------------------|-----------------|------------------|---|--------|--------------------|----------|---------|----------|----------|----------|--|
|               |  | Buget aprobat    | Influenta + / - | Buget rectificat | din care credite bugetare destinate stingerii platilor restante | Trim I | Trim II            | Trim III | Trim IV | 2023     | 2024     | 2025     |  |
| B             | A  | 1=5+6+7+8        | 2               | 3                | 4   | 5      | 6                  | 7        | 8       | 9        | 10       | 11       |  |
| 710102        | Masini, echipamente si mijloace de transport                               | 35.00            |                 | 35.00            |   | 35.00  |                    |          |         | X        | X        | X        |  |
| 710103        | Mobilier, aparatura birou si alte active corporale                         | 8.00             |                 | 8.00             |   | 8.00   |                    |          |         |          |          |          |  |
| 84            | PLATI EFECTUATE IN ANII PRECEDENTI SI RECUPERATE IN ANUL CURENT (85.01)    |                  | -4.96           | -4.96            |   |        |                    | -4.96    |         |          |          |          |  |
| 85            | TITLUL XXI PLATI EFECTUATE IN ANII PRECEDENTI SI RECUPERATE IN ANUL CURENT |                  | -4.96           | -4.96            |   |        |                    | -4.96    |         |          |          |          |  |
| 8501          | Plati efectuate in anii precedenti si recuperate in anul curent            |                  | -4.96           | -4.96            |   |        |                    | -4.96    |         |          |          |          |  |
| 850101        | Plati efectuate in anii precedenti si recuperate in anul curent SF         |                  | -4.96           | -4.96            |   |        |                    | -4.96    |         |          |          |          |  |
| 6310          | Partea a III-a Cheltuieli Social - Culturale                               | 3,093.78         | 11.44           | 3,105.22         |   | 678.00 | 973.78             | 861.44   | 592.00  | 3,218.00 | 3,291.00 | 3,396.00 |  |
| 6710          | Cultura, recreere si religie   | 3,093.78         | 11.44           | 3,105.22         |   | 678.00 | 973.78             | 861.44   | 592.00  | 3,218.00 | 3,291.00 | 3,396.00 |  |
| 01            | CHELTUIELI CURENTE   | 3,050.78         | 16.40           | 3,067.18         |   | 635.00 | 973.78             | 866.40   | 592.00  | 3,158.00 | 3,226.00 | 3,326.00 |  |
| 10            | TITLUL I CHELTUIELI DE PERSONAL  | 1,752.00         | 4.96            | 1,756.96         |   | 508.00 | 448.00             | 430.96   | 370.00  | 1,800.00 | 1,800.00 | 1,800.00 |  |
| 1001          | Cheltuieli salariale in bani   | 1,675.00         | 4.96            | 1,679.96         |   | 458.00 | 437.00             | 421.96   | 363.00  | X        | X        | X        |  |
| 100101        | Salarii de baza  | 1,378.00         | 4.96            | 1,382.96         |   | 360.00 | 355.00             | 354.96   | 313.00  | X        | X        | X        |  |
| 100105        | Sporuri pentru conditii de munca   | 155.00           |                 | 155.00           |   | 45.00  | 43.00              | 39.00    | 28.00   |          |          |          |  |
| 100113        | Drepturi de delegare   | 2.00             |                 | 2.00             |   | 1.00   | 1.00               |          |         |          |          |          |  |
| 100117        | Indemnizatii de hrana  | 110.00           |                 | 110.00           |   | 32.00  | 30.00              | 26.00    | 22.00   |          |          |          |  |
| 100130        | Alte drepturi salariale in bani  | 30.00            |                 | 30.00            |   | 20.00  | 8.00               | 2.00     |         |          |          |          |  |
| 1002          | Cheltuieli salariale in natura   | 38.00            |                 | 38.00            |   | 38.00  |                    |          |         |          |          |          |  |
| 100206        | Vouchere de vacanta  | 38.00            |                 | 38.00            |   | 38.00  |                    |          |         |          |          |          |  |
| 1003          | Contributii  | 39.00            |                 | 39.00            |   | 12.00  | 11.00              | 9.00     | 7.00    |          |          |          |  |
| 100307        | Contributia asiguratorie pentru munca                                      | 39.00            |                 | 39.00            |   | 12.00  | 11.00              | 9.00     | 7.00    |          |          |          |  |
| 20            | TITLUL II BUNURI SI SERVICII   | 1,296.78         | 11.44           | 1,310.22         |   | 127.00 | 525.78             | 435.44   | 222.00  | 1,368.00 | 1,426.00 | 1,526.00 |  |
| 2001          | Bunuri si servicii   | 234.00           |                 | 234.00           |   | 70.50  | 67.00              | 56.50    | 40.00   | X        | X        | X        |  |
| 200101        | Furnituri de birou   | 30.00            |                 | 30.00            |   | 4.00   | 10.00              | 10.00    | 6.00    | X        | X        | X        |  |
| 200102        | Materialie pentru curatenie  | 3.00             |                 | 3.00             |   | 0.50   | 1.00               | 1.00     | 0.50    |          |          |          |  |
| 200103        | Încalzit, iluminat si forta motrica  | 80.00            |                 | 80.00            |   | 30.00  | 20.00              | 15.00    | 15.00   |          |          |          |  |
| 200104        | Apa, canal si salubritate  | 5.00             |                 | 5.00             |   | 2.00   | 2.00               | 0.50     | 0.50    |          |          |          |  |
| 200105        | Carburanti si lubrifianti  | 5.00             |                 | 5.00             |   | 1.00   | 2.00               | 2.00     |         |          |          |          |  |
| 200106        | Piese de schimb  | 5.00             |                 | 5.00             |   | 2.00   | 2.00               | 1.00     |         |          |          |          |  |
| 200108        | Posta, telecomunicatii, radio, tv, internet                                | 8.00             |                 | 8.00             |   | 3.00   | 3.00               | 1.50     | 0.50    |          |          |          |  |
| 200109        | Materialie si prestari de servicii cu caracter functional                  | 8.00             |                 | 8.00             |   | 2.00   | 3.00               | 1.50     | 1.50    |          |          |          |  |
| 200130        | Alte bunuri si servicii pentru întretinere si functionare                  | 90.00            |                 | 90.00            |   | 26.00  | 24.00              | 24.00    | 16.00   |          |          |          |  |

| Cod Indicator | Denumire indicatori  | Prevederi anuale |               |                  |   |        | Prevederi trimestriale |          |         |          | Estimari |          |  |
|---------------|--|------------------|---------------|------------------|---|--------|------------------------|----------|---------|----------|----------|----------|--|
|               |  | Buget aprobat    | Influenta +/- | Buget rectificat | din care credite bugetare destinate stingerii platilor restante | Trim I | Trim II                | Trim III | Trim IV | 2023     | 2024     | 2025     |  |
| B             | A  | 1=5+6+7+8        | 2             | 3                | 4   | 5      | 6                      | 7        | 8       | 9        | 10       | 11       |  |
| 2002          | Reparatii curente  | 17.00            |               | 17.00            |   |        | 17.00                  |          |         |          |          |          |  |
| 2005          | Bunuri de natura obiectelor de inventar  | 15.00            |               | 15.00            |   | 2.00   | 10.00                  | 2.00     | 1.00    |          |          |          |  |
| 200530        | Alte obiecte de inventar   | 15.00            |               | 15.00            |   | 2.00   | 10.00                  | 2.00     | 1.00    |          |          |          |  |
| 2006          | Deplasari, deplasari, transferari  | 2.00             |               | 2.00             |   | 1.00   | 1.00                   |          |         |          |          |          |  |
| 200601        | Deplasari interne, detasari, transferari   | 2.00             |               | 2.00             |   | 1.00   | 1.00                   |          |         |          |          |          |  |
| 2011          | Carti, publicatii si materiale documentare   | 2.00             |               | 2.00             |   | 0.50   | 1.00                   | 0.50     |         |          |          |          |  |
| 2013          | Pregatire profesionala   | 4.00             |               | 4.00             |   |        | 4.00                   |          |         |          |          |          |  |
| 2025          | Cheltuieli judiciare si extrajudiciare derivate din actiuni in reprezentarea intereselor statului, potrivit dispozitiilor legale | 1.00             |               | 1.00             |   | 1.00   |                        |          |         |          |          |          |  |
| 2030          | Alte cheltuieli  | 1,023.78         | 11.44         | 1,035.22         |   | 52.00  | 425.78                 | 376.44   | 181.00  |          |          |          |  |
| 203001        | Reclama si publicitate   | 10.00            |               | 10.00            |   |        | 4.00                   | 4.00     | 2.00    |          |          |          |  |
| 203003        | Prime de asigurare non-viata   | 7.00             |               | 7.00             |   | 2.00   | 2.00                   | 1.00     | 2.00    |          |          |          |  |
| 203030        | Alte cheltuieli cu bunuri si servicii  | 1,006.78         | 11.44         | 1,018.22         |   | 50.00  | 419.78                 | 371.44   | 177.00  |          |          |          |  |
| 70            | CHELTUIELI DE CAPITAL  | 43.00            |               | 43.00            |   | 43.00  |                        |          |         | 60.00    | 65.00    | 70.00    |  |
| 71            | TITLUL XV ACTIVE NEFINANCIARE  | 43.00            |               | 43.00            |   | 43.00  |                        |          |         | 60.00    | 65.00    | 70.00    |  |
| 7101          | Active fixe  | 43.00            |               | 43.00            |   | 43.00  |                        |          |         | X        | X        | X        |  |
| 710102        | Masini, echipamente si mijloace de transport   | 35.00            |               | 35.00            |   | 35.00  |                        |          |         | X        | X        | X        |  |
| 710103        | Mobilier, aparatura biroul si alte active corporale  | 8.00             |               | 8.00             |   | 8.00   |                        |          |         |          |          |          |  |
| 84            | PLATI EFECTUATE IN ANII PRECEDENTI SI RECUPERATE IN ANUL CURENT (85.01)  |                  | -4.96         | -4.96            |   |        |                        | -4.96    |         |          |          |          |  |
| 85            | TITLUL XXI PLATI EFECTUATE IN ANII PRECEDENTI SI RECUPERATE IN ANUL CURENT   |                  | -4.96         | -4.96            |   |        |                        | -4.96    |         |          |          |          |  |
| 8501          | Plati efectuate in anii precedenti si recuperate in anul curent  |                  | -4.96         | -4.96            |   |        |                        | -4.96    |         |          |          |          |  |
| 850101        | Plati efectuate in anii precedenti si recuperate in anul curent SF   |                  | -4.96         | -4.96            |   |        |                        | -4.96    |         |          |          |          |  |
| 671003        | Servicii culturale   | 3,093.78         | 11.44         | 3,105.22         |   | 678.00 | 973.78                 | 861.44   | 592.00  | 3,218.00 | 3,291.00 | 3,396.00 |  |
| 67100330      | Alte servicii culturale  | 3,093.78         | 11.44         | 3,105.22         |   | 678.00 | 973.78                 | 861.44   | 592.00  | 3,218.00 | 3,291.00 | 3,396.00 |  |
| 9610          | Rezerve, Excedent/Deficit  |                  |               |                  |   |        |                        |          |         |          |          |          |  |
| 9710          | Rezerve  |                  |               |                  |   |        |                        |          |         |          |          |          |  |
| 9810          | Excedent   |                  |               |                  |   |        |                        |          |         |          |          |          |  |
| 981096        | Excedentul sectiunii de functionare  |                  |               |                  |   |        |                        |          |         |          |          |          |  |
| 981097        | Excedentul sectiunii de dezvoltare   |                  |               |                  |   |        |                        |          |         |          |          |          |  |
| 9910          | Deficit  |                  |               |                  |   |        |                        |          |         |          |          |          |  |
| 991096        | Deficitul sectiunii de functionare   |                  |               |                  |   |        |                        |          |         |          |          |          |  |
| 991097        | Deficitul sectiunii de dezvoltare  |                  |               |                  |   |        |                        |          |         |          |          |          |  |

| Cod Indicator | Denumire indicatori  | Prevederi anuale |               |                  |   |        | Prevederi trimestriale |          |         |          | Estimari |          |  |
|---------------|--|------------------|---------------|------------------|---|--------|------------------------|----------|---------|----------|----------|----------|--|
|               |  | Buget aprobat    | Influenta +/- | Buget rectificat | din care credite bugetare destinate stingerii platilor restante | Trim I | Trim II                | Trim III | Trim IV | 2023     | 2024     | 2025     |  |
| B             | A  | 1=5+6+7+8        | 2             | 3                | 4   | 5      | 6                      | 7        | 8       | 9        | 10       | 11       |  |
|               | SECTIUNEA DE FUNCTIONARE   |                  |               |                  |   |        |                        |          |         |          |          |          |  |
| 000110        | TOTAL VENITURI   | 3,050.78         | 11.44         | 3,062.22         |   | 635.00 | 973.78                 | 861.44   | 592.00  | 3,158.00 | 3,226.00 | 3,326.00 |  |
| 000210        | A. VENITURI CURENTE  | 99.78            | 11.44         | 111.22           |   | 3.00   | 47.78                  | 15.44    | 45.00   | 90.00    | 100.00   | 110.00   |  |
| 001210        | B. VENITURI NEFISCALE  | 99.78            | 11.44         | 111.22           |   | 3.00   | 47.78                  | 15.44    | 45.00   | 90.00    | 100.00   | 110.00   |  |
| 001410        | C2. VANZARI DE BUNURI SI SERVICII  | 99.78            | 11.44         | 111.22           |   | 3.00   | 47.78                  | 15.44    | 45.00   | 90.00    | 100.00   | 110.00   |  |
| 3310          | Venituri din prestari de servicii si alte activitati                                     | 80.00            |               | 80.00            |   | 3.00   | 28.00                  | 4.00     | 45.00   | 90.00    | 100.00   | 110.00   |  |
| 331016        | Venituri din valorificarea produselor obtinute din activitatea proprie sau anexa         | 5.00             |               | 5.00             |   | 1.00   | 2.00                   | 1.00     | 1.00    | 90.00    | 100.00   | 110.00   |  |
| 331019        | Venituri din serbari si spectacole scolare, manifestari culturale, artistice si sportive | 72.00            |               | 72.00            |   | 1.00   | 25.00                  | 2.00     | 44.00   |          |          |          |  |
| 331050        | Alte venituri din prestari de servicii si alte activitati                                | 3.00             |               | 3.00             |   | 1.00   | 1.00                   | 1.00     |         |          |          |          |  |
| 3710          | Transferuri voluntare, altele decat subventiile  | 19.78            | 11.44         | 31.22            |   |        | 19.78                  | 11.44    |         |          |          |          |  |
| 371001        | Donatii si sponsorizari  | 19.78            | 11.44         | 31.22            |   |        | 19.78                  | 11.44    |         |          |          |          |  |
| 001710        | V. SUBVENTII   | 2,951.00         |               | 2,951.00         |   | 632.00 | 926.00                 | 846.00   | 547.00  | 3,068.00 | 3,126.00 | 3,216.00 |  |
| 001810        | SUBVENTII DE LA ALTE NIVELE ALE ADMINISTRATIEI PUBLICE                                   | 2,951.00         |               | 2,951.00         |   | 632.00 | 926.00                 | 846.00   | 547.00  | 3,068.00 | 3,126.00 | 3,216.00 |  |
| 4310          | Subventii de la alte administratii   | 2,951.00         |               | 2,951.00         |   | 632.00 | 926.00                 | 846.00   | 547.00  | 3,068.00 | 3,126.00 | 3,216.00 |  |
| 431009        | Subventii pentru institutii publice  | 2,951.00         |               | 2,951.00         |   | 632.00 | 926.00                 | 846.00   | 547.00  | 3,068.00 | 3,126.00 | 3,216.00 |  |
|               |  |                  |               |                  |   |        |                        |          |         |          |          |          |  |
| 4910          | TOTAL CHELTUIELI   | 3,050.78         | 11.44         | 3,062.22         |   | 635.00 | 973.78                 | 861.44   | 592.00  | 3,158.00 | 3,226.00 | 3,326.00 |  |
| 01            | CHELTUIELI CURENTE   | 3,050.78         | 16.40         | 3,067.18         |   | 635.00 | 973.78                 | 866.40   | 592.00  | 3,158.00 | 3,226.00 | 3,326.00 |  |
| 10            | TITLUL I CHELTUIELI DE PERSONAL  | 1,752.00         | 4.96          | 1,756.96         |   | 508.00 | 448.00                 | 430.96   | 370.00  | 1,800.00 | 1,800.00 | 1,800.00 |  |
| 1001          | Cheltuieli salariale in bani   | 1,675.00         | 4.96          | 1,679.96         |   | 458.00 | 437.00                 | 421.96   | 363.00  | X        | X        | X        |  |
| 100101        | Salarii de baza  | 1,378.00         | 4.96          | 1,382.96         |   | 360.00 | 355.00                 | 354.96   | 313.00  | X        | X        | X        |  |
| 100105        | Sporuri pentru conditii de munca   | 155.00           |               | 155.00           |   | 45.00  | 43.00                  | 39.00    | 28.00   |          |          |          |  |
| 100113        | Drepturi de delegare   | 2.00             |               | 2.00             |   | 1.00   | 1.00                   |          |         |          |          |          |  |
| 100117        | Indemnizatii de hrana  | 110.00           |               | 110.00           |   | 32.00  | 30.00                  | 26.00    | 22.00   |          |          |          |  |
| 100130        | Alte drepturi salariale in bani  | 30.00            |               | 30.00            |   | 20.00  | 8.00                   | 2.00     |         |          |          |          |  |
| 1002          | Cheltuieli salariale in natura   | 38.00            |               | 38.00            |   | 38.00  |                        |          |         |          |          |          |  |
| 100206        | Vouchere de vacanta  | 38.00            |               | 38.00            |   | 38.00  |                        |          |         |          |          |          |  |
| 1003          | Contributii  | 39.00            |               | 39.00            |   | 12.00  | 11.00                  | 9.00     | 7.00    |          |          |          |  |
| 100307        | Contributia asiguratorie pentru munca  | 39.00            |               | 39.00            |   | 12.00  | 11.00                  | 9.00     | 7.00    |          |          |          |  |
| 20            | TITLUL II BUNURI SI SERVICII   | 1,298.78         | 11.44         | 1,310.22         |   | 127.00 | 525.78                 | 435.44   | 222.00  | 1,358.00 | 1,426.00 | 1,526.00 |  |

| Cod Indicator | Denumire indicatori  | Prevederi anuale |               |                  |  |        | Prezenta trimestriale |          |         |          | Estimari |          |  |
|---------------|--|------------------|---------------|------------------|--|--------|-----------------------|----------|---------|----------|----------|----------|--|
|               |  | Buget aprobat    | Influenta +/- | Buget rectificat | din care credite destinate stingerii platilor restante | Trim I | Trim II               | Trim III | Trim IV | 2023     | 2024     | 2025     |  |
| B             | A  | 1=5+6+7+8        | 2             | 3                | 4  | 5      | 6                     | 7        | 8       | 9        | 10       | 11       |  |
| 2001          | Bunuri si servicii   | 234.00           |               | 234.00           |  | 70.50  | 67.00                 | 56.50    | 40.00   | X        | X        | X        |  |
| 200101        | Furnituri de birou   | 30.00            |               | 30.00            |  | 4.00   | 10.00                 | 10.00    | 6.00    | X        | X        | X        |  |
| 200102        | Materiale pentru curatenie   | 3.00             |               | 3.00             |  | 0.50   | 1.00                  | 1.00     | 0.50    |          |          |          |  |
| 200103        | Încalzit, iluminat si forta motrica  | 80.00            |               | 80.00            |  | 30.00  | 20.00                 | 15.00    | 15.00   |          |          |          |  |
| 200104        | Apa, canal si salubritate  | 5.00             |               | 5.00             |  | 2.00   | 2.00                  | 0.50     | 0.50    |          |          |          |  |
| 200105        | Carburanti si lubrifianti  | 5.00             |               | 5.00             |  | 1.00   | 2.00                  | 2.00     |         |          |          |          |  |
| 200106        | Piese de schimb  | 5.00             |               | 5.00             |  | 2.00   | 2.00                  | 1.00     |         |          |          |          |  |
| 200108        | Posta, telecomunicatii, radio, tv, internet  | 8.00             |               | 8.00             |  | 3.00   | 3.00                  | 1.50     | 0.50    |          |          |          |  |
| 200109        | Materiale si prestari de servicii cu caracter functional   | 8.00             |               | 8.00             |  | 2.00   | 3.00                  | 1.50     | 1.50    |          |          |          |  |
| 200130        | Alte bunuri si servicii pentru intretinere si functionare  | 90.00            |               | 90.00            |  | 26.00  | 24.00                 | 24.00    | 16.00   |          |          |          |  |
| 2002          | Reparatii curente  | 17.00            |               | 17.00            |  |        | 17.00                 |          |         |          |          |          |  |
| 2005          | Bunuri de natura obiectelor de inventar  | 15.00            |               | 15.00            |  | 2.00   | 10.00                 | 2.00     | 1.00    |          |          |          |  |
| 200530        | Alte obiecte de inventar   | 15.00            |               | 15.00            |  | 2.00   | 10.00                 | 2.00     | 1.00    |          |          |          |  |
| 2006          | Deplasari, detasari, transferari   | 2.00             |               | 2.00             |  | 1.00   | 1.00                  |          |         |          |          |          |  |
| 200601        | Deplasari interne, detasari, transferari   | 2.00             |               | 2.00             |  | 1.00   | 1.00                  |          |         |          |          |          |  |
| 2011          | Carti, publicatii si materiale documentare   | 2.00             |               | 2.00             |  | 0.50   | 1.00                  | 0.50     |         |          |          |          |  |
| 2013          | Pregatire profesionala   | 4.00             |               | 4.00             |  |        | 4.00                  |          |         |          |          |          |  |
| 2025          | Cheltuieli judiciare si extrajudiciare derivate din actiuni in reprezentarea intereselor statului, potrivit dispozitiilor legale | 1.00             |               | 1.00             |  | 1.00   |                       |          |         |          |          |          |  |
| 2030          | Alte cheltuieli  | 1,023.78         | 11.44         | 1,035.22         |  | 52.00  | 425.78                | 376.44   | 181.00  |          |          |          |  |
| 203001        | Reclama si publicitate   | 10.00            |               | 10.00            |  |        | 4.00                  | 4.00     | 2.00    |          |          |          |  |
| 203003        | Prime de asigurare non-viata   | 7.00             |               | 7.00             |  | 2.00   | 2.00                  | 1.00     | 2.00    |          |          |          |  |
| 203030        | Alte cheltuieli cu bunuri si servicii  | 1,006.78         | 11.44         | 1,018.22         |  | 50.00  | 419.78                | 371.44   | 177.00  |          |          |          |  |
| 84            | PLATI EFECTUATE IN ANII PRECEDENTI SI RECUPERATE IN ANUL CURENT (85.01)  |                  | -4.96         | -4.96            |  |        |                       | -4.96    |         |          |          |          |  |
| 85            | TITLUL XXI PLATI EFECTUATE IN ANII PRECEDENTI SI RECUPERATE IN ANUL CURENT   |                  | -4.96         | -4.96            |  |        |                       | -4.96    |         |          |          |          |  |
| 8501          | Plati efectuate in anii precedenti si recuperate in anul curent  |                  | -4.96         | -4.96            |  |        |                       | -4.96    |         |          |          |          |  |
| 850101        | Plati efectuate in anii precedenti si recuperate in anul curent SF   |                  | -4.96         | -4.96            |  |        |                       | -4.96    |         |          |          |          |  |
| 6310          | Partea a III-a Cheltuieli Social - Culturale   | 3,050.78         | 11.44         | 3,062.22         |  | 635.00 | 973.78                | 861.44   | 592.00  | 3,158.00 | 3,226.00 | 3,326.00 |  |
| 6710          | Cultura, recreere si religie   | 3,050.78         | 11.44         | 3,062.22         |  | 635.00 | 973.78                | 861.44   | 592.00  | 3,158.00 | 3,226.00 | 3,326.00 |  |
| 01            | CHELTUIELI CURENTE   | 3,050.78         | 16.40         | 3,067.18         |  | 635.00 | 973.78                | 866.40   | 592.00  | 3,158.00 | 3,226.00 | 3,326.00 |  |
| 10            | TITLUL I CHELTUIELI DE PERSONAL  | 1,752.00         | 4.96          | 1,756.96         |  | 508.00 | 448.00                | 430.96   | 370.00  | 1,800.00 | 1,800.00 | 1,800.00 |  |
| 1001          | Cheltuieli salariale in bani   | 1,675.00         | 4.96          | 1,679.96         |  | 458.00 | 437.00                | 421.96   | 363.00  | X        | X        | X        |  |

| Cod Indicator | Denumire indicatori  | Prevederi anuale |               |                  |  | Preeri trimestriale |         |          |         | Estimari |          |          |
|---------------|--|------------------|---------------|------------------|--|---------------------|---------|----------|---------|----------|----------|----------|
|               |  | Buget aprobat    | Influenta +/- | Buget rectificat | din care credite bugetare destinate stingherii platilor restante | Trim I              | Trim II | Trim III | Trim IV | 2023     | 2024     | 2025     |
| B             | A  | 1=5+6+7+8        | 2             | 3                | 4  | 5                   | 6       | 7        | 8       | 9        | 10       | 11       |
| 100101        | Salarii de baza  | 1,378.00         | 4.96          | 1,382.96         |  | 360.00              | 355.00  | 354.96   | 313.00  | X        | X        | X        |
| 100105        | Sponsorii pentru conditii de munca   | 155.00           |               | 155.00           |  | 45.00               | 43.00   | 39.00    | 28.00   |          |          |          |
| 100113        | Drepturi de delegare   | 2.00             |               | 2.00             |  | 1.00                | 1.00    |          |         |          |          |          |
| 100117        | Indemnizatii de hrana  | 110.00           |               | 110.00           |  | 32.00               | 30.00   | 26.00    | 22.00   |          |          |          |
| 100130        | Alte drepturi salariale in bani  | 30.00            |               | 30.00            |  | 20.00               | 8.00    | 2.00     |         |          |          |          |
| 1002          | Cheltuieli salariale in natura   | 38.00            |               | 38.00            |  | 38.00               |         |          |         |          |          |          |
| 100206        | Vouchere de vacanta  | 38.00            |               | 38.00            |  | 38.00               |         |          |         |          |          |          |
| 1003          | Contributii  | 39.00            |               | 39.00            |  | 12.00               | 11.00   | 9.00     | 7.00    |          |          |          |
| 100307        | Contributia asiguratorie pentru munca  | 39.00            |               | 39.00            |  | 12.00               | 11.00   | 9.00     | 7.00    |          |          |          |
| 20            | TITLUL II BUNURI SI SERVICII   | 1,298.78         | 11.44         | 1,310.22         |  | 127.00              | 525.78  | 435.44   | 222.00  | 1,358.00 | 1,426.00 | 1,526.00 |
| 2001          | Bunuri si servicii   | 234.00           |               | 234.00           |  | 70.50               | 67.00   | 56.50    | 40.00   | X        | X        | X        |
| 200101        | Furnituri de birou   | 30.00            |               | 30.00            |  | 4.00                | 10.00   | 10.00    | 6.00    | X        | X        | X        |
| 200102        | Materiale pentru curatenie   | 3.00             |               | 3.00             |  | 0.50                | 1.00    | 1.00     | 0.50    |          |          |          |
| 200103        | Încalzit, iluminat si forta motrica  | 80.00            |               | 80.00            |  | 30.00               | 20.00   | 15.00    | 15.00   |          |          |          |
| 200104        | Apa, canal si salubritate  | 5.00             |               | 5.00             |  | 2.00                | 2.00    | 0.50     | 0.50    |          |          |          |
| 200105        | Carburanti si lubrifianti  | 5.00             |               | 5.00             |  | 1.00                | 2.00    | 2.00     |         |          |          |          |
| 200106        | Piese de schimb  | 5.00             |               | 5.00             |  | 2.00                | 2.00    | 1.00     |         |          |          |          |
| 200108        | Posta, telecomunicatii, radio, tv, internet  | 8.00             |               | 8.00             |  | 3.00                | 3.00    | 1.50     | 0.50    |          |          |          |
| 200109        | Materiale si prestari de servicii cu caracter functional   | 8.00             |               | 8.00             |  | 2.00                | 3.00    | 1.50     | 1.50    |          |          |          |
| 200130        | Alte bunuri si servicii pentru intretinere si functionare  | 90.00            |               | 90.00            |  | 26.00               | 24.00   | 24.00    | 16.00   |          |          |          |
| 2002          | Reparatii curente  | 17.00            |               | 17.00            |  |                     | 17.00   |          |         |          |          |          |
| 2005          | Bunuri de natura obiectelor de inventar  | 15.00            |               | 15.00            |  | 2.00                | 10.00   | 2.00     | 1.00    |          |          |          |
| 200530        | Alte obiecte de inventar   | 15.00            |               | 15.00            |  | 2.00                | 10.00   | 2.00     | 1.00    |          |          |          |
| 2006          | Deplasari, deplasari, transferari  | 2.00             |               | 2.00             |  | 1.00                | 1.00    |          |         |          |          |          |
| 200601        | Deplasari interne, deplasari, transferari  | 2.00             |               | 2.00             |  | 1.00                | 1.00    |          |         |          |          |          |
| 2011          | Carti, publicatii si materiale documentare   | 2.00             |               | 2.00             |  | 0.50                | 1.00    | 0.50     |         |          |          |          |
| 2013          | Regatire profesionala  | 4.00             |               | 4.00             |  |                     | 4.00    |          |         |          |          |          |
| 2025          | Cheltuieli judiciare si extrajudiciare derivate din actiuni in reprezentarea intereselor statului, potrivit dispozitiilor legale | 1.00             |               | 1.00             |  | 1.00                |         |          |         |          |          |          |
| 2030          | Alte cheltuieli  | 1,023.78         | 11.44         | 1,035.22         |  | 52.00               | 425.78  | 376.44   | 181.00  |          |          |          |
| 203001        | Reclama si publicitate   | 10.00            |               | 10.00            |  |                     | 4.00    | 4.00     | 2.00    |          |          |          |
| 203003        | Prime de asigurare non-viata   | 7.00             |               | 7.00             |  | 2.00                | 2.00    | 1.00     | 2.00    |          |          |          |
| 203030        | Alte cheltuieli cu bunuri si servicii  | 1,006.78         | 11.44         | 1,018.22         |  | 50.00               | 419.78  | 371.44   | 177.00  |          |          |          |





| Cod Indicator | Denumire indicatori                                     | Prevederi anuale |               |                  |   | Preresti trimestriale |         |          |         | Estimari |       |       |
|---------------|---|------------------|---------------|------------------|---|-----------------------|---------|----------|---------|----------|-------|-------|
|               |   | Buget aprobat    | Influenta +/- | Buget rectificat | din care credite bugetare destinate stingerii platilor restante | Trim I                | Trim II | Trim III | Trim IV | 2023     | 2024  | 2025  |
| B             | A   | 1=5+6+7+8        | 2             | 3                | 4   | 5                     | 6       | 7        | 8       | 9        | 10    | 11    |
| 710102        | Masini, echipamente si mijloace de transport            | 35.00            |               | 35.00            |   | 35.00                 |         |          |         | X        | X     | X     |
| 710103        | Mobilier, aparatura birotica si altele active corporale | 8.00             |               | 8.00             |   | 8.00                  |         |          |         |          |       |       |
| 671003        | Servicii culturale                                      | 43.00            |               | 43.00            |   | 43.00                 |         |          |         | 60.00    | 65.00 | 70.00 |
| 67100330      | Alte servicii culturale                                 | 43.00            |               | 43.00            |   | 43.00                 |         |          |         | 60.00    | 65.00 | 70.00 |
| 9610          | Rezerve, Excedent/Deficit                               |                  |               |                  |   |                       |         |          |         |          |       |       |
| 9710          | Rezerve   |                  |               |                  |   |                       |         |          |         |          |       |       |
| 9810          | Excedent  |                  |               |                  |   |                       |         |          |         |          |       |       |
| 981097        | Excedentul sectiunii de dezvoltare                      |                  |               |                  |   |                       |         |          |         |          |       |       |
| 9910          | Deficit   |                  |               |                  |   |                       |         |          |         |          |       |       |
| 991097        | Deficitul sectiunii de dezvoltare                       |                  |               |                  |   |                       |         |          |         |          |       |       |

ROMANIA  
 PRESIDINTE  
 FRANCISKA IULIANA CHIRINGEA  
 ADMINISTRATIV  
 TERRITORIALA  
 JUDETELUL  
 BRAILA \*

ORDONATOR PRINCIPAL DE CREDITE,  
 VICEREPRESEDINTE,  
 IONEL ENUREANU

DIRECTOR EXECUTIV D.A.P.E.B.,  
 DRAGUȚA DAN

DIRECTOR EXECUTIV ADJUNCT,  
 NICOLETA LEFTER

Imbecil  
 Motoc Glanina  
 AFLXPERT © SGBIS

ROMANIA  
JUDETUL BRAILA  
CONSILIUL JUDETEAN

HOTARAREA NR.224  
din 23 august 2022

**privind: rectificarea bugetului local al Judetului Braila pe anul 2022 si estimarile pe anii 2023-2025 si a Programului de investitii publice pe anul 2022 si estimarile pe anii 2023-2025**

Consiliul Judetean Braila, intrunit in sedinta ordinara la data de 23 august 2022;

Avand in vedere:

- Referatul de aprobare initiat de Presedintele Consiliului Judetean Braila;
  - Raportul de specialitate al Directiei Administrare Patrimoniu si Evidenta Bugetara inregistrat la nr. 18241/16.08.2022, cu privire la rectificarea bugetului local al Judetului Braila pe anul 2022 si estimarile pe anii 2023-2025;
  - Raportul de specialitate al Directiei Administratie Publica, Contencios, inregistrat la nr. 18239/16.08.2022, cu privire la rectificarea bugetului local al Judetului Braila pe anul 2022 si estimarile pe anii 2023-2025;
  - Propunerile institutiilor publice de sub autoritatea Consiliului Judetean Braila privind rectificarea bugetului pe anul 2022 si ale directiilor de specialitate si serviciilor din cadrul aparatului propriu al Consiliului Judetean Braila;
  - Avizul Comisiei buget – finante, administrarea domeniului public si privat al judetului;
  - Prevederile Legii bugetului de stat pe anul 2022 nr.317/2021;
- In baza prevederilor art.19, alin.(2), art.45, alin.(1), art.49, alin.(4),(5), (6) si (7), art.50, alin.(1) si (2), lit.b, art. 58, alin. (1), lit.a, art.69, alin.(1) si (3) din Legea nr.273/2006 privind finantele publice locale, cu modificarile si completarile ulterioare;
- In baza prevederilor art. 173, alin.3, lit.a, din O.U.G 57/2019 privind Codul administrativ, cu modificarile si completarile ulterioare;
- In temeiul art.196 alin.1, lit.a din O.U.G 57/2019 privind Codul administrativ, cu modificarile si completarile ulterioare.

**HOTARASTE :**

**Art.1** Se aproba rectificarea bugetului local al Judetului Braila, pe anul 2022 si estimarile pe anii 2023-2025, conform anexei nr.1, parte integranta din prezenta hotarare.

**Art.2** Se aproba rectificarea bugetului local al Judetului Braila, sectiunea de functionare, pe anul 2022 si estimarile pe anii 2023-2025, conform anexei nr.1a, parte integranta din prezenta hotarare.

**Art.3** Se aproba rectificarea bugetului local al Judetului Braila, sectiunea de dezvoltare, pe anul 2022 si estimarile pe anii 2023-2025, conform anexei nr.1b, parte integranta din prezenta hotarare.

**Art.4** Se aproba rectificarea bugetului propriu de venituri si cheltuieli pe capitole, titluri, articole, alineate pe anul 2022 si estimarile pe anii 2023-2025 al aparatului de specialitate al Consiliului Judetean Braila, conform anexei nr. 2, parte integranta din prezenta hotarare.

**Art.5** Se aproba rectificarea bugetului de venituri si cheltuieli pe anul 2022 si estimarile pe anii 2023-2025 la nivelul Bibliotecii Judetene "Panait Istrati" Braila, conform anexei nr. 3, parte integranta din prezenta hotarare.

**Art.6** Se aproba rectificarea bugetului de venituri si cheltuieli al institutiilor publice si activitatilor finantate integral sau partial din venituri proprii pe anul 2022 si estimarile pe anii 2023-2025, conform anexei nr. 4, parte integranta din prezenta hotarare.

**Art.7** Se aproba rectificarea bugetului de venituri si cheltuieli al institutiilor publice si activitatilor finantate integral sau partial din venituri proprii pe anul 2022 si estimarile pe anii 2023-2025, sectiunea de functionare, conform anexei nr. 4 a, parte integranta din prezenta hotarare.

**Art.8** Se aproba rectificarea bugetului de venituri si cheltuieli al institutiilor publice si activitatilor finantate integral sau partial din venituri proprii pe anul 2022 si estimarile pe anii 2023-2025, sectiunea de dezvoltare, conform anexei nr. 4 b, parte integranta din prezenta hotarare.

**Art.9** Se aproba rectificarea bugetului de venituri si cheltuieli pe anul 2022 si estimarile pe anii 2023-2025 la nivelul Spitalului Judetean de Urgenta Braila, conform anexelor nr.5, 6 si 7, parti integrante din prezenta hotarare.

**Art.10** Se aproba rectificarea bugetului de venituri si cheltuieli pe anul 2022 si estimarile pe anii 2023-2025 la nivelul Muzeului Brailei „Carol I”, conform anexelor nr. 8 si 9, parti integrante din prezenta hotarare.

**Art.11** Se aproba rectificarea bugetului de venituri si cheltuieli pe anul 2022 si estimarile pe anii 2023-2025 la nivelul Centrului Judetean pentru Conservarea si Promovarea Culturii Traditionale conform anexei nr. 10, parte integranta din prezenta hotarare.

**Art.12** Se aproba rectificarea Programului anual de investitii publice pe anul 2022 si estimarile pe anii 2023-2025 al Unitatii Administrativ Teritoriale Judetul Braila, pe grupe de investitii, conform anexei nr.11, parte integranta din prezenta hotarare.

**Art.13** Se aproba lista cotizatiilor si contributiilor finantate din bugetul local al Judetului Braila pe anul 2022, conform anexei nr.12, parte integranta din prezenta hotarare.

**Art.14** Se aproba modificarea sumei bugetate din excedentul anilor precedenti al bugetului local al Judetului Braila, la 74.107,54 mii lei, pentru finantarea cheltuielilor sectiunii de dezvoltare.

**Art.15** Prezenta hotarare intra in vigoare la data aprobarii.

**Art.16** Directia Administrare Patrimoniu si Evidenta Bugetara va aduce la indeplinire prevederile prezentei hotarari.

**Art.17** Prin grija Directiei Administratie Publica-Contencios, prezenta hotarare va fi adusa la cunostinta celor interesati.

Hotararea a fost adoptata cu 19 voturi " Pentru". S-au abtinut de la vot urmatoorii domni consilieri judeteni: Bucalau Alexandru, Lungu Danut, Pricop Cristian Florinel, Dorobantu Stavarel, Cortez Vasile, Cirligea Florin Eugen, Necoara Anamaria, Varga Vasile Constantin si Vlad Pascale Daniela Andreia.



CONTRASEMNEAZA  
SECRETAR GENERAL AL JUDETELUI  
DUMITREL PRICEPUTU

Judetul: Braila

Unitatea administrativ-teritoriala: Judetul Braila  
Institiua publica: Centrul Judetean pentru Conservarea si Promovarea Culturii Traditionale

Formular **11/01**

**Bugetul detaliat la veniturile pe capitole si subcapitole si la cheltuielile pe capitole, subcapitole, titluri, articole de cheltuieli si paragrafe pe trimestre pe anii 2022 si estimari pe anii 2023-2025**

Anexa nr 10  
la HCL Braila  
nr. 224/2022

-mii lei-

| Cod indicator | Denumire indicatori  | Prevederi anuale |                 |                  |   | Prevederi trimestriale |         |          |         | Estimari |          |          |
|---------------|--|------------------|-----------------|------------------|---|------------------------|---------|----------|---------|----------|----------|----------|
|               |  | Buget aprobat    | Influenta + / - | Buget rectificat | din care credite bugetare destinate stingerii platilor restante | Trim I                 | Trim II | Trim III | Trim IV | 2023     | 2024     | 2025     |
| B             | A  | 1=5+6+7+8        | 2               | 3                | 4   | 5                      | 6       | 7        | 8       | 9        | 10       | 11       |
|               | SECTIUNEA DE FUNCTIONARE + SECTIUNE DE DEZVOLTARE  |                  |                 |                  |   |                        |         |          |         |          |          |          |
| 000110        | TOTAL VENITURI   | 3,105.22         | 19.77           | 3,124.99         |   | 678.00                 | 973.78  | 881.21   | 592.00  | 3,218.00 | 3,291.00 | 3,396.00 |
| 000210        | VENITURI CURENTE   | 111.22           | 19.77           | 130.99           |   | 3.00                   | 47.78   | 35.21    | 45.00   | 90.00    | 100.00   | 110.00   |
| 001210        | VENITURI NEFISCALE   | 111.22           | 19.77           | 130.99           |   | 3.00                   | 47.78   | 35.21    | 45.00   | 90.00    | 100.00   | 110.00   |
| 001410        | VANZARI DE BUNURI SI SERVICII  | 111.22           | 19.77           | 130.99           |   | 3.00                   | 47.78   | 35.21    | 45.00   | 90.00    | 100.00   | 110.00   |
| 3310          | Venituri din prestari de servicii si alte activitati                                     | 80.00            | 0.00            | 80.00            |   | 3.00                   | 28.00   | 4.00     | 45.00   | 90.00    | 100.00   | 110.00   |
| 331016        | Venituri din valorificarea produselor obtinute din activitatea proprie sau anexa         | 5.00             | 0.00            | 5.00             |   | 1.00                   | 2.00    | 1.00     | 1.00    | 90.00    | 100.00   | 110.00   |
| 331019        | Venituri din serbari si spectacole sociale, manifestari culturale, artistice si sportive | 72.00            | 0.00            | 72.00            |   | 1.00                   | 25.00   | 2.00     | 44.00   | 0.00     | 0.00     | 0.00     |
| 331050        | Alte venituri din prestari de servicii si alte activitati                                | 3.00             | 0.00            | 3.00             |   | 1.00                   | 1.00    | 1.00     | 0.00    | 0.00     | 0.00     | 0.00     |
| 3710          | Transferuri voluntare, altele decat subventiile  | 31.22            | 19.77           | 50.99            |   | 0.00                   | 19.78   | 31.21    | 0.00    | 0.00     | 0.00     | 0.00     |
| 371001        | Donatii si sponsorizari  | 31.22            | 19.77           | 50.99            |   | 0.00                   | 19.78   | 31.21    | 0.00    | 0.00     | 0.00     | 0.00     |
| 001710        | V. SUBVENTII   | 2,994.00         | 0.00            | 2,994.00         |   | 675.00                 | 926.00  | 846.00   | 547.00  | 3,128.00 | 3,191.00 | 3,286.00 |
| 001810        | SUBVENTII DE LA ALTE NIVELE ALE ADMINISTRATIEI PUBLICE                                   | 2,994.00         | 0.00            | 2,994.00         |   | 675.00                 | 926.00  | 846.00   | 547.00  | 3,128.00 | 3,191.00 | 3,286.00 |
| 4310          | Subventii de la alte administratii   | 2,994.00         | 0.00            | 2,994.00         |   | 675.00                 | 926.00  | 846.00   | 547.00  | 3,128.00 | 3,191.00 | 3,286.00 |
| 431009        | Subventii pentru institutii publice  | 2,951.00         | 0.00            | 2,951.00         |   | 632.00                 | 926.00  | 846.00   | 547.00  | 3,068.00 | 3,126.00 | 3,216.00 |
| 431019        | Subventii pentru institutii publice destinate sectiunii de dezvoltare                    | 43.00            | 0.00            | 43.00            |   | 43.00                  | 0.00    | 0.00     | 0.00    | 60.00    | 65.00    | 70.00    |
| 4910          | TOTAL CHELTUIELI   | 3,105.22         | 19.77           | 3,124.99         | 0.00  | 678.00                 | 973.78  | 881.21   | 592.00  | 3,218.00 | 3,291.00 | 3,396.00 |
| 01            | CHELTUIELI CURENTE   | 3,067.18         | 19.77           | 3,086.95         | 0.00  | 635.00                 | 973.78  | 886.17   | 592.00  | 3,158.00 | 3,226.00 | 3,326.00 |
| 10            | TITLUL I CHELTUIELI DE PERSONAL  | 1,756.96         | -180.00         | 1,576.96         | 0.00  | 508.00                 | 448.00  | 250.96   | 370.00  | 1,800.00 | 1,800.00 | 1,800.00 |
| 1001          | Cheiltuieli salariale in bani  | 1,679.96         | -177.00         | 1,502.96         | 0.00  | 458.00                 | 437.00  | 244.96   | 363.00  | X        | X        | X        |
| 100101        | Salarii de baza  | 1,382.96         | -140.00         | 1,242.96         | 0.00  | 360.00                 | 355.00  | 214.96   | 313.00  | X        | X        | X        |
| 100105        | Sporuri pentru conditii de munca   | 155.00           | -20.00          | 135.00           | 0.00  | 45.00                  | 43.00   | 19.00    | 28.00   | X        | X        | X        |
| 100113        | Drepturi de delegare   | 2.00             | 0.00            | 2.00             | 0.00  | 1.00                   | 1.00    | 0.00     | 0.00    | X        | X        | X        |

| Cod Indicator | Denumire indicatori  | Prevederi anuale |               |                  |   | Prev 1 trimestriale |        |        |        | Estimari |          |          |      |
|---------------|--|------------------|---------------|------------------|---|---------------------|--------|--------|--------|----------|----------|----------|------|
|               |  | Buget aprobat    | Influenta +/- | Buget rectificat | din care credite bugetare destinate stingerii platilor restante | 5                   | 6      | 7      | 8      | 9        | 2023     | 2024     | 2025 |
|               |  |                  |               |                  |   |                     |        |        |        |          |          |          |      |
| B             | A  | 1=5+6+7+8        |               |                  |   |                     |        |        |        |          |          |          |      |
| 100117        | Indemnizatii de hrana  | 110.00           | -17.00        | 93.00            | 0.00  | 32.00               | 30.00  | 9.00   | 22.00  | X        | X        | X        | X    |
| 100130        | Alte drepturi salariale in bani  | 30.00            | 0.00          | 30.00            | 0.00  | 20.00               | 8.00   | 2.00   | 0.00   | X        | X        | X        | X    |
| 1002          | Cheltuieli salariale in natura   | 38.00            | -3.00         | 35.00            | 0.00  | 38.00               | 0.00   | -3.00  | 0.00   | X        | X        | X        | X    |
| 100206        | Vouchere de vacanta  | 38.00            | -3.00         | 35.00            | 0.00  | 38.00               | 0.00   | -3.00  | 0.00   | X        | X        | X        | X    |
| 1003          | Contributii  | 39.00            | 0.00          | 39.00            | 0.00  | 12.00               | 11.00  | 9.00   | 7.00   | X        | X        | X        | X    |
| 100307        | Contributia asiguratorie pentru munca  | 39.00            | 0.00          | 39.00            | 0.00  | 12.00               | 11.00  | 9.00   | 7.00   | X        | X        | X        | X    |
| 20            | TITLUL II BUNURI SI SERVICII   | 1,310.22         | 198.77        | 1,509.99         | 0.00  | 127.00              | 525.78 | 635.21 | 222.00 | 1,358.00 | 1,426.00 | 1,526.00 |      |
| 2001          | Bunuri si servicii   | 234.00           | 5.00          | 239.00           | 0.00  | 70.50               | 67.00  | 61.50  | 40.00  | X        | X        | X        | X    |
| 200101        | Furnituri de birou   | 30.00            | 0.00          | 30.00            | 0.00  | 4.00                | 10.00  | 10.00  | 6.00   | X        | X        | X        | X    |
| 200102        | Materiale pentru curatenie   | 3.00             | 0.00          | 3.00             | 0.00  | 0.50                | 1.00   | 1.00   | 0.50   | X        | X        | X        | X    |
| 200103        | Încalzit, iluminat si forta motrica  | 80.00            | 0.00          | 80.00            | 0.00  | 30.00               | 20.00  | 15.00  | 15.00  | X        | X        | X        | X    |
| 200104        | Apa, canal si salubritate  | 5.00             | 0.00          | 5.00             | 0.00  | 2.00                | 2.00   | 0.50   | 0.50   | X        | X        | X        | X    |
| 200105        | Carburanti si lubrifianti  | 5.00             | 0.00          | 5.00             | 0.00  | 1.00                | 2.00   | 2.00   | 0.00   | X        | X        | X        | X    |
| 200106        | Piese de schimb  | 5.00             | 0.00          | 5.00             | 0.00  | 2.00                | 2.00   | 1.00   | 0.00   | X        | X        | X        | X    |
| 200108        | Posta, telecomunicatii, radio, tv, internet  | 8.00             | 0.00          | 8.00             | 0.00  | 3.00                | 3.00   | 1.50   | 0.50   | X        | X        | X        | X    |
| 200109        | Materiale si prestari de servicii cu caracter functional   | 8.00             | 0.00          | 8.00             | 0.00  | 2.00                | 3.00   | 1.50   | 1.50   | X        | X        | X        | X    |
| 200130        | Alte bunuri si servicii pentru intretinere si functionare  | 90.00            | 5.00          | 95.00            | 0.00  | 26.00               | 24.00  | 29.00  | 16.00  | X        | X        | X        | X    |
| 2002          | Reparatii curente  | 17.00            | 0.00          | 17.00            | 0.00  | 0.00                | 17.00  | 0.00   | 0.00   | X        | X        | X        | X    |
| 2005          | Bunuri de natura obiectelor de inventar  | 15.00            | 5.00          | 20.00            | 0.00  | 2.00                | 10.00  | 7.00   | 1.00   | X        | X        | X        | X    |
| 200530        | Alte obiecte de inventar   | 15.00            | 5.00          | 20.00            | 0.00  | 2.00                | 10.00  | 7.00   | 1.00   | X        | X        | X        | X    |
| 2006          | Deplasari, detasari, transferari   | 2.00             | 0.00          | 2.00             | 0.00  | 1.00                | 1.00   | 0.00   | 0.00   | X        | X        | X        | X    |
| 200601        | Deplasari interne, detasari, transferari   | 2.00             | 0.00          | 2.00             | 0.00  | 1.00                | 1.00   | 0.00   | 0.00   | X        | X        | X        | X    |
| 2011          | Carti, publicatii si materiale documentare   | 2.00             | 0.00          | 2.00             | 0.00  | 0.50                | 1.00   | 0.50   | 0.00   | X        | X        | X        | X    |
| 2013          | Negative profesionala  | 4.00             | 0.00          | 4.00             | 0.00  | 0.00                | 4.00   | 0.00   | 0.00   | X        | X        | X        | X    |
| 2025          | Cheltuieli judiciare si extrajudiciare derivate din actiuni in reprezentarea intereselor statului, potrivit dispozitiilor legale | 1.00             | 0.00          | 1.00             | 0.00  | 1.00                | 0.00   | 0.00   | 0.00   | X        | X        | X        | X    |
| 2030          | Alte cheltuieli  | 1,035.22         | 189.77        | 1,224.99         | 0.00  | 52.00               | 425.78 | 566.21 | 181.00 | X        | X        | X        | X    |
| 203001        | Reclama si publicitate   | 10.00            | 0.00          | 10.00            | 0.00  | 0.00                | 4.00   | 4.00   | 2.00   | X        | X        | X        | X    |
| 203003        | Prime de asigurare non-viata   | 7.00             | 0.00          | 7.00             | 0.00  | 2.00                | 2.00   | 1.00   | 2.00   | X        | X        | X        | X    |
| 203030        | Alte cheltuieli cu bunuri si servicii  | 1,018.22         | 189.77        | 1,207.99         | 0.00  | 50.00               | 419.78 | 561.21 | 177.00 | X        | X        | X        | X    |
| 70            | CHELTUIELI DE CAPITAL  | 43.00            | 0.00          | 43.00            | 0.00  | 43.00               | 0.00   | 0.00   | 0.00   | 60.00    | 65.00    | 70.00    |      |
| 71            | TITLUL XV ACTIVE NEFINANCIARE  | 43.00            | 0.00          | 43.00            | 0.00  | 43.00               | 0.00   | 0.00   | 0.00   | 60.00    | 65.00    | 70.00    |      |
| 7101          | Active fixe  | 43.00            | 0.00          | 43.00            | 0.00  | 43.00               | 0.00   | 0.00   | 0.00   | X        | X        | X        | X    |



| Cod Indicator | Denumire indicatori  | Prevederi anuale |               |                  |   | Prevederi trimestriale |         |          |         | Estimari |          |          |
|---------------|--|------------------|---------------|------------------|---|------------------------|---------|----------|---------|----------|----------|----------|
|               |  | Buget aprobat    | Influenta +/- | Buget rectificat | din care credite bugetare destinate stingerii platilor restante | Trim I                 | Trim II | Trim III | Trim IV | 2023     | 2024     | 2025     |
| B             | A  | 1=5+6+7+8        | 2             | 3                | 4   | 5                      | 6       | 7        | 8       | 9        | 10       | 11       |
| 710102        | Masini, echipamente si mijloace de transport                               | 35.00            | 0.00          | 35.00            | 0.00  | 35.00                  | 0.00    | 0.00     | 0.00    | X        | X        | X        |
| 710103        | Mobilier, aparatura birou si alte active corporale                         | 8.00             | 0.00          | 8.00             | 0.00  | 8.00                   | 0.00    | 0.00     | 0.00    | X        | X        | X        |
| 84            | PLATI EFECTUATE IN ANII PRECEDENTI SI RECUPERATE IN ANUL CURENT (85.01)    | -4.96            | 0.00          | -4.96            | 0.00  | 0.00                   | 0.00    | -4.96    | 0.00    | 0.00     | 0.00     | 0.00     |
| 85            | TITLUL XXI PLATI EFECTUATE IN ANII PRECEDENTI SI RECUPERATE IN ANUL CURENT | -4.96            | 0.00          | -4.96            | 0.00  | 0.00                   | 0.00    | -4.96    | 0.00    | 0.00     | 0.00     | 0.00     |
| 8501          | Plati efectuate in anii precedenti si recuperate in anul curent            | -4.96            | 0.00          | -4.96            | 0.00  | 0.00                   | 0.00    | -4.96    | 0.00    | X        | X        | X        |
| 850101        | Plati efectuate in anii precedenti si recuperate in anul curent SF         | -4.96            | 0.00          | -4.96            | 0.00  | 0.00                   | 0.00    | -4.96    | 0.00    | X        | X        | X        |
| 6310          | Partea a III-a Cheltuieli Social - Culturale                               | 3,105.22         | 19.77         | 3,124.99         | 0.00  | 678.00                 | 973.78  | 881.21   | 592.00  | 3,218.00 | 3,291.00 | 3,396.00 |
| 6710          | Cultura, recreere si religie   | 3,105.22         | 19.77         | 3,124.99         | 0.00  | 678.00                 | 973.78  | 881.21   | 592.00  | 3,218.00 | 3,291.00 | 3,396.00 |
| 01            | CHELTUIELI CURENTE   | 3,067.18         | 19.77         | 3,086.95         | 0.00  | 635.00                 | 973.78  | 886.17   | 592.00  | 3,158.00 | 3,226.00 | 3,326.00 |
| 10            | TITLUL I CHELTUIELI DE PERSONAL  | 1,756.96         | -180.00       | 1,576.96         | 0.00  | 508.00                 | 448.00  | 250.96   | 370.00  | 1,800.00 | 1,800.00 | 1,800.00 |
| 1001          | Cheltuieli salariale in bani   | 1,679.96         | -177.00       | 1,502.96         | 0.00  | 458.00                 | 437.00  | 244.96   | 363.00  | X        | X        | X        |
| 100101        | Salarii de baza  | 1,382.96         | -140.00       | 1,242.96         | 0.00  | 360.00                 | 355.00  | 214.96   | 313.00  | X        | X        | X        |
| 100105        | Sporuri pentru conditii de munca   | 155.00           | -20.00        | 135.00           | 0.00  | 45.00                  | 43.00   | 19.00    | 28.00   | X        | X        | X        |
| 100113        | Drepturi de delegare   | 2.00             | 0.00          | 2.00             | 0.00  | 1.00                   | 1.00    | 0.00     | 0.00    | X        | X        | X        |
| 100117        | Indemnizatii de hrana  | 110.00           | -17.00        | 93.00            | 0.00  | 32.00                  | 30.00   | 9.00     | 22.00   | X        | X        | X        |
| 100130        | Alte drepturi salariale in bani  | 30.00            | 0.00          | 30.00            | 0.00  | 20.00                  | 8.00    | 2.00     | 0.00    | X        | X        | X        |
| 1002          | Cheltuieli salariale in natura   | 38.00            | -3.00         | 35.00            | 0.00  | 38.00                  | 0.00    | -3.00    | 0.00    | X        | X        | X        |
| 100206        | Vouchere de vacanta  | 38.00            | -3.00         | 35.00            | 0.00  | 38.00                  | 0.00    | -3.00    | 0.00    | X        | X        | X        |
| 1003          | Contributii  | 39.00            | 0.00          | 39.00            | 0.00  | 12.00                  | 11.00   | 9.00     | 7.00    | X        | X        | X        |
| 100307        | Contributia asiguratorie pentru munca                                      | 39.00            | 0.00          | 39.00            | 0.00  | 12.00                  | 11.00   | 9.00     | 7.00    | X        | X        | X        |
| 20            | TITLUL II BUNURI SI SERVICII   | 1,310.22         | 199.77        | 1,509.99         | 0.00  | 127.00                 | 525.78  | 635.21   | 222.00  | 1,358.00 | 1,428.00 | 1,528.00 |
| 2001          | Bunuri si servicii   | 234.00           | 5.00          | 239.00           | 0.00  | 70.50                  | 67.00   | 61.50    | 40.00   | X        | X        | X        |
| 200101        | Furnituri de birou   | 30.00            | 0.00          | 30.00            | 0.00  | 4.00                   | 10.00   | 10.00    | 6.00    | X        | X        | X        |
| 200102        | Materiale pentru curatenie   | 3.00             | 0.00          | 3.00             | 0.00  | 0.50                   | 1.00    | 1.00     | 0.50    | X        | X        | X        |
| 200103        | Incalziti, iluminati si forta motrica                                      | 80.00            | 0.00          | 80.00            | 0.00  | 30.00                  | 20.00   | 15.00    | 15.00   | X        | X        | X        |
| 200104        | Ape, canal si salubritate  | 5.00             | 0.00          | 5.00             | 0.00  | 2.00                   | 2.00    | 0.50     | 0.50    | X        | X        | X        |
| 200105        | Carburanti si lubrifianti  | 5.00             | 0.00          | 5.00             | 0.00  | 1.00                   | 2.00    | 2.00     | 0.00    | X        | X        | X        |
| 200106        | Piese de schimb  | 5.00             | 0.00          | 5.00             | 0.00  | 2.00                   | 2.00    | 1.00     | 0.00    | X        | X        | X        |
| 200108        | Posta, telecomunicatii, radio, tv, internet                                | 8.00             | 0.00          | 8.00             | 0.00  | 3.00                   | 3.00    | 1.50     | 0.50    | X        | X        | X        |
| 200109        | Materiale si prestari de servicii cu caracter functional                   | 8.00             | 0.00          | 8.00             | 0.00  | 2.00                   | 3.00    | 1.50     | 1.50    | X        | X        | X        |
| 200130        | Alte bunuri si servicii pentru intretinere si functionare                  | 90.00            | 5.00          | 95.00            | 0.00  | 26.00                  | 24.00   | 29.00    | 16.00   | X        | X        | X        |

| Cod Indicator | Denumire indicatori  | Prevederi anuale |               |                  |   | Prevederi trimestriale |         |          |         | Estimari |          |          |
|---------------|--|------------------|---------------|------------------|---|------------------------|---------|----------|---------|----------|----------|----------|
|               |  | Buget aprobat    | Influenta +/- | Buget rectificat | din care credite bugetare destinate stingerii platilor restante | Trim I                 | Trim II | Trim III | Trim IV | 2023     | 2024     | 2025     |
| B             | A  | 1=5+6+7+8        | 2             | 3                | 4   | 5                      | 6       | 7        | 8       | 9        | 10       | 11       |
| 2002          | Reparatii curente  | 17.00            | 0.00          | 17.00            | 0.00  | 0.00                   | 17.00   | 0.00     | 0.00    | X        | X        | X        |
| 2005          | Bunuri de natura obiectelor de inventar  | 15.00            | 5.00          | 20.00            | 0.00  | 2.00                   | 10.00   | 7.00     | 1.00    | X        | X        | X        |
| 200530        | Alte obiecte de inventar   | 15.00            | 5.00          | 20.00            | 0.00  | 2.00                   | 10.00   | 7.00     | 1.00    | X        | X        | X        |
| 2006          | Deplasari, deplasari, transferari  | 2.00             | 0.00          | 2.00             | 0.00  | 1.00                   | 1.00    | 0.00     | 0.00    | X        | X        | X        |
| 200601        | Deplasari interne, detasari, transferari   | 2.00             | 0.00          | 2.00             | 0.00  | 1.00                   | 1.00    | 0.00     | 0.00    | X        | X        | X        |
| 2011          | Carti, publicatii si materiale documentare   | 2.00             | 0.00          | 2.00             | 0.00  | 0.50                   | 1.00    | 0.50     | 0.00    | X        | X        | X        |
| 2013          | Pregatire profesionala   | 4.00             | 0.00          | 4.00             | 0.00  | 0.00                   | 4.00    | 0.00     | 0.00    | X        | X        | X        |
| 2025          | Cheltuieli judiciare si extrajudiciare derivate din actiuni in reprezentarea intereselor statului, potrivit dispozitiilor legale | 1.00             | 0.00          | 1.00             | 0.00  | 1.00                   | 0.00    | 0.00     | 0.00    | X        | X        | X        |
| 2030          | Alte cheltuieli  | 1,035.22         | 189.77        | 1,224.99         | 0.00  | 52.00                  | 425.78  | 566.21   | 181.00  | X        | X        | X        |
| 203001        | Reclama si publicitate   | 10.00            | 0.00          | 10.00            | 0.00  | 0.00                   | 4.00    | 4.00     | 2.00    | X        | X        | X        |
| 203003        | Prime de asigurare non-viata   | 7.00             | 0.00          | 7.00             | 0.00  | 2.00                   | 2.00    | 1.00     | 2.00    | X        | X        | X        |
| 203030        | Alte cheltuieli cu bunuri si servicii  | 1,018.22         | 189.77        | 1,207.99         | 0.00  | 50.00                  | 419.78  | 561.21   | 177.00  | X        | X        | X        |
| 70            | CHELTUIELI DE CAPITAL  | 43.00            | 0.00          | 43.00            | 0.00  | 43.00                  | 0.00    | 0.00     | 0.00    | 60.00    | 65.00    | 70.00    |
| 71            | TITLUL XV ACTIVE NEFINANCIARE  | 43.00            | 0.00          | 43.00            | 0.00  | 43.00                  | 0.00    | 0.00     | 0.00    | 60.00    | 65.00    | 70.00    |
| 7101          | Active fixe  | 43.00            | 0.00          | 43.00            | 0.00  | 43.00                  | 0.00    | 0.00     | 0.00    | X        | X        | X        |
| 710102        | Masini, echipamente si mijloace de transport   | 35.00            | 0.00          | 35.00            | 0.00  | 35.00                  | 0.00    | 0.00     | 0.00    | X        | X        | X        |
| 710103        | Mobilier, aparatura birou si alte active corporale   | 8.00             | 0.00          | 8.00             | 0.00  | 8.00                   | 0.00    | 0.00     | 0.00    | X        | X        | X        |
| 84            | PLATI EFECTUATE IN ANII PRECEDENTI SI RECUPERATE IN ANUL CURENT (85.01)  | -4.96            | 0.00          | -4.96            | 0.00  | 0.00                   | 0.00    | -4.96    | 0.00    | 0.00     | 0.00     | 0.00     |
| 85            | TITLUL XXI PLATI EFECTUATE IN ANII PRECEDENTI SI RECUPERATE IN ANUL CURENT   | -4.96            | 0.00          | -4.96            | 0.00  | 0.00                   | 0.00    | -4.96    | 0.00    | 0.00     | 0.00     | 0.00     |
| 8501          | Plati efectuate in anii precedenti si recuperate in anul curent  | -4.96            | 0.00          | -4.96            | 0.00  | 0.00                   | 0.00    | -4.96    | 0.00    | X        | X        | X        |
| 850101        | Plati efectuate in anii precedenti si recuperate in anul curent SF   | -4.96            | 0.00          | -4.96            | 0.00  | 0.00                   | 0.00    | -4.96    | 0.00    | X        | X        | X        |
| 671003        | Servicii culturale   | 3,105.22         | 19.77         | 3,124.99         | 0.00  | 678.00                 | 973.78  | 881.21   | 592.00  | 3,218.00 | 3,291.00 | 3,396.00 |
| 67100330      | Alte servicii culturale  | 3,105.22         | 19.77         | 3,124.99         | 0.00  | 678.00                 | 973.78  | 881.21   | 592.00  | 3,218.00 | 3,291.00 | 3,396.00 |
| 9610          | Rezerve, Excedent/Deficit  | 0.00             | 0.00          | 0.00             | 0.00  | 0.00                   | 0.00    | 0.00     | 0.00    | 0.00     | 0.00     | 0.00     |
| 9710          | Rezerve  | 0.00             | 0.00          | 0.00             | 0.00  | 0.00                   | 0.00    | 0.00     | 0.00    | 0.00     | 0.00     | 0.00     |
| 9810          | Excedent   | 0.00             | 0.00          | 0.00             | 0.00  | 0.00                   | 0.00    | 0.00     | 0.00    | 0.00     | 0.00     | 0.00     |
| 981096        | Excedentul sectiunii de functionare  | 0.00             | 0.00          | 0.09             | 0.00  | 0.00                   | 0.00    | 0.00     | 0.00    | 0.00     | 0.00     | 0.00     |
| 981097        | Excedentul sectiunii de dezvoltare   | 0.00             | 0.00          | 0.00             | 0.00  | 0.00                   | 0.00    | 0.00     | 0.00    | 0.00     | 0.00     | 0.00     |
| 9910          | Deficit  | 0.00             | 0.00          | 0.00             | 0.00  | 0.00                   | 0.00    | 0.00     | 0.00    | 0.00     | 0.00     | 0.00     |
| 991096        | Deficitul sectiunii de functionare   | 0.00             | 0.00          | 0.00             | 0.00  | 0.00                   | 0.00    | 0.00     | 0.00    | 0.00     | 0.00     | 0.00     |
| 991097        | Deficitul sectiunii de dezvoltare  | 0.00             | 0.00          | 0.00             | 0.00  | 0.00                   | 0.00    | 0.00     | 0.00    | 0.00     | 0.00     | 0.00     |

| Cod Indicator | Denumire indicatori  | Prevederi anuale |               |                  |   | Prevederi trimestriale |         |          |         | Estimari |          |          |
|---------------|--|------------------|---------------|------------------|---|------------------------|---------|----------|---------|----------|----------|----------|
|               |  | Buget aprobat    | Influenta +/- | Buget rectificat | din care credite bugetare destinate stingerii platilor restante | Trim I                 | Trim II | Trim III | Trim IV | 2023     | 2024     | 2025     |
| B             | A  | 1=5+6+7+8        | 2             | 3                | 4   | 5                      | 6       | 7        | 8       | 9        | 10       | 11       |
|               | SECTIUNEA DE FUNCTIONARE   |                  |               |                  |   |                        |         |          |         |          |          |          |
| 000110        | TOTAL VENITURI   | 3,062.22         | 19.77         | 3,081.99         |   | 635.00                 | 973.78  | 881.21   | 592.00  | 3,158.00 | 3,226.00 | 3,326.00 |
| 000210        | . VENITURI CURENTE   | 111.22           | 19.77         | 130.99           |   | 3.00                   | 47.78   | 35.21    | 45.00   | 90.00    | 100.00   | 110.00   |
| 001210        | C. VENITURI NEFISCALE  | 111.22           | 19.77         | 130.99           |   | 3.00                   | 47.78   | 35.21    | 45.00   | 90.00    | 100.00   | 110.00   |
| 001410        | C2. VANZARI DE BUNURI SI SERVICII  | 111.22           | 19.77         | 130.99           |   | 3.00                   | 47.78   | 35.21    | 45.00   | 90.00    | 100.00   | 110.00   |
| 3310          | Venituri din prestari de servicii si alte activitati                                     | 80.00            | 0.00          | 80.00            |   | 3.00                   | 28.00   | 4.00     | 45.00   | 90.00    | 100.00   | 110.00   |
| 331016        | Venituri din valorificarea produselor obtinute din activitatea proprie sau anexa         | 5.00             | 0.00          | 5.00             |   | 1.00                   | 2.00    | 1.00     | 1.00    | 90.00    | 100.00   | 110.00   |
| 331019        | Venituri din serbari si spectacole scolare, manifestari culturale, artistice si sportive | 72.00            | 0.00          | 72.00            |   | 1.00                   | 25.00   | 2.00     | 44.00   | 0.00     | 0.00     | 0.00     |
| 331050        | Alte venituri din prestari de servicii si alte activitati                                | 3.00             | 0.00          | 3.00             |   | 1.00                   | 1.00    | 1.00     | 0.00    | 0.00     | 0.00     | 0.00     |
| 3710          | Transferuri voluntare, altele decat subventiile  | 31.22            | 19.77         | 50.99            |   | 0.00                   | 19.78   | 31.21    | 0.00    | 0.00     | 0.00     | 0.00     |
| 371001        | Donatii si sponsorizari  | 31.22            | 19.77         | 50.99            |   | 0.00                   | 19.78   | 31.21    | 0.00    | 0.00     | 0.00     | 0.00     |
| 001710        | V. SUBVENTII   | 2,951.00         | 0.00          | 2,951.00         |   | 632.00                 | 926.00  | 846.00   | 547.00  | 3,068.00 | 3,126.00 | 3,216.00 |
| 001810        | SUBVENTII DE LA ALTE NIVELE ALE ADMINISTRATIEI PUBLICE                                   | 2,951.00         | 0.00          | 2,951.00         |   | 632.00                 | 926.00  | 846.00   | 547.00  | 3,068.00 | 3,126.00 | 3,216.00 |
| 4310          | Subventii de la alte administratii   | 2,951.00         | 0.00          | 2,951.00         |   | 632.00                 | 926.00  | 846.00   | 547.00  | 3,068.00 | 3,126.00 | 3,216.00 |
| 431009        | Subventii pentru instituti publice   | 2,951.00         | 0.00          | 2,951.00         |   | 632.00                 | 926.00  | 846.00   | 547.00  | 3,068.00 | 3,126.00 | 3,216.00 |
| 4910          | TOTAL CHELTUIELI   | 3,062.22         | 19.77         | 3,081.99         | 0.00  | 635.00                 | 973.78  | 881.21   | 592.00  | 3,158.00 | 3,226.00 | 3,326.00 |
| 01            | CHELTUIELI CURENTE   | 3,067.18         | 19.77         | 3,086.95         | 0.00  | 635.00                 | 973.78  | 886.17   | 592.00  | 3,158.00 | 3,226.00 | 3,326.00 |
| 10            | TITLUL I CHELTUIELI DE PERSONAL  | 1,756.96         | -180.00       | 1,576.96         | 0.00  | 508.00                 | 448.00  | 250.96   | 370.00  | 1,800.00 | 1,800.00 | 1,800.00 |
| 1001          | Cheltuieli salariale in bani   | 1,679.96         | -177.00       | 1,502.96         | 0.00  | 458.00                 | 437.00  | 244.96   | 363.00  | X        | X        | X        |
| 100101        | Salarii de baza  | 1,382.96         | -140.00       | 1,242.96         | 0.00  | 360.00                 | 355.00  | 214.96   | 313.00  | X        | X        | X        |
| 100105        | Sporuri pentru conditii de munca   | 155.00           | -20.00        | 135.00           | 0.00  | 45.00                  | 43.00   | 19.00    | 28.00   | X        | X        | X        |
| 100113        | Drepturi de delegare   | 2.00             | 0.00          | 2.00             | 0.00  | 1.00                   | 1.00    | 0.00     | 0.00    | X        | X        | X        |
| 100117        | Indemnizatii de hrana  | 110.00           | -17.00        | 93.00            | 0.00  | 32.00                  | 30.00   | 9.00     | 22.00   | X        | X        | X        |
| 100130        | Alte drepturi salariale in bani  | 30.00            | 0.00          | 30.00            | 0.00  | 20.00                  | 8.00    | 2.00     | 0.00    | X        | X        | X        |
| 1002          | Cheltuieli salariale in natura   | 38.00            | -3.00         | 35.00            | 0.00  | 38.00                  | 0.00    | -3.00    | 0.00    | X        | X        | X        |
| 100206        | Vouchere de vacanta  | 38.00            | -3.00         | 35.00            | 0.00  | 38.00                  | 0.00    | -3.00    | 0.00    | X        | X        | X        |
| 1003          | Contributii  | 39.00            | 0.00          | 39.00            | 0.00  | 12.00                  | 11.00   | 9.00     | 7.00    | X        | X        | X        |
| 100307        | Contributia asiguratorie pentru munca  | 39.00            | 0.00          | 39.00            | 0.00  | 12.00                  | 11.00   | 9.00     | 7.00    | X        | X        | X        |
| 20            | TITLUL II BUNURI SI SERVICII   | 1,310.22         | 199.77        | 1,509.99         | 0.00  | 127.00                 | 525.78  | 635.21   | 222.00  | 1,358.00 | 1,426.00 | 1,526.00 |

| Cod Indicator | Denumire indicatori  | Prevederi anuale |                 |                  |   |        |         | Prevederi trimestriale |         |          |          | Estimari |          |          |          |          |          |          |          |
|---------------|--|------------------|-----------------|------------------|---|--------|---------|------------------------|---------|----------|----------|----------|----------|----------|----------|----------|----------|----------|----------|
|               |  | Buget aprobat    | Influenta + / - | Buget rectificat | din care credite bugetare destinate stingerii platilor restante | Trim I | Trim II | Trim III               | Trim IV | 2023     | 2024     | 2025     |          |          |          |          |          |          |          |
|               |  | 1=5+6+7+8        | 2               | 3                | 4   | 5      | 6       | 7                      | 8       | 9        | 10       | 11       |          |          |          |          |          |          |          |
| B             | A  |                  |                 |                  |   |        |         |                        |         |          |          |          |          |          |          |          |          |          |          |
| 2001          | Bunuri si servicii   | 234.00           | 5.00            | 239.00           | 0.00  | 70.50  | 67.00   | 61.50                  | 40.00   | X        | X        | X        | X        | X        | X        | X        | X        | X        | X        |
| 200101        | Furnituri de birou   | 30.00            | 0.00            | 30.00            | 0.00  | 4.00   | 10.00   | 10.00                  | 6.00    | X        | X        | X        | X        | X        | X        | X        | X        | X        | X        |
| 200102        | Materiale pentru curatenie   | 3.00             | 0.00            | 3.00             | 0.00  | 0.50   | 1.00    | 1.00                   | 0.50    | X        | X        | X        | X        | X        | X        | X        | X        | X        | X        |
| 200103        | Încalziti, iluminati si forta motrica  | 80.00            | 0.00            | 80.00            | 0.00  | 30.00  | 20.00   | 15.00                  | 15.00   | X        | X        | X        | X        | X        | X        | X        | X        | X        | X        |
| 200104        | Apa, canal si salubritate  | 5.00             | 0.00            | 5.00             | 0.00  | 2.00   | 2.00    | 0.50                   | 0.50    | X        | X        | X        | X        | X        | X        | X        | X        | X        | X        |
| 200105        | Carburanti si lubrifianti  | 5.00             | 0.00            | 5.00             | 0.00  | 1.00   | 2.00    | 2.00                   | 0.00    | X        | X        | X        | X        | X        | X        | X        | X        | X        | X        |
| 200106        | Piese de schimb  | 5.00             | 0.00            | 5.00             | 0.00  | 2.00   | 2.00    | 1.00                   | 0.00    | X        | X        | X        | X        | X        | X        | X        | X        | X        | X        |
| 200108        | Posta, telecomunicatii, radio, tv, internet  | 8.00             | 0.00            | 8.00             | 0.00  | 3.00   | 3.00    | 1.50                   | 0.50    | X        | X        | X        | X        | X        | X        | X        | X        | X        | X        |
| 200109        | Materiale si prestari de servicii cu caracter functional   | 8.00             | 0.00            | 8.00             | 0.00  | 2.00   | 3.00    | 1.50                   | 1.50    | X        | X        | X        | X        | X        | X        | X        | X        | X        | X        |
| 200130        | Alta bunuri si servicii pentru intretinere si functionare  | 90.00            | 5.00            | 95.00            | 0.00  | 26.00  | 24.00   | 29.00                  | 16.00   | X        | X        | X        | X        | X        | X        | X        | X        | X        | X        |
| 2002          | Reparatii curente  | 17.00            | 0.00            | 17.00            | 0.00  | 0.00   | 17.00   | 0.00                   | 0.00    | X        | X        | X        | X        | X        | X        | X        | X        | X        | X        |
| 2005          | Bunuri de natura obiectelor de inventar  | 15.00            | 5.00            | 20.00            | 0.00  | 2.00   | 10.00   | 7.00                   | 1.00    | X        | X        | X        | X        | X        | X        | X        | X        | X        | X        |
| 200530        | Alte obiecte de inventar   | 15.00            | 5.00            | 20.00            | 0.00  | 2.00   | 10.00   | 7.00                   | 1.00    | X        | X        | X        | X        | X        | X        | X        | X        | X        | X        |
| 2006          | Deplasari, detasari, transferari   | 2.00             | 0.00            | 2.00             | 0.00  | 1.00   | 1.00    | 0.00                   | 0.00    | X        | X        | X        | X        | X        | X        | X        | X        | X        | X        |
| 200601        | Deplasari interne, detasari, transferari   | 2.00             | 0.00            | 2.00             | 0.00  | 1.00   | 1.00    | 0.00                   | 0.00    | X        | X        | X        | X        | X        | X        | X        | X        | X        | X        |
| 2011          | Carti, publicatii si materiale documentare   | 2.00             | 0.00            | 2.00             | 0.00  | 0.50   | 1.00    | 0.50                   | 0.00    | X        | X        | X        | X        | X        | X        | X        | X        | X        | X        |
| 2013          | Pregatire profesionala   | 4.00             | 0.00            | 4.00             | 0.00  | 0.00   | 4.00    | 0.00                   | 0.00    | X        | X        | X        | X        | X        | X        | X        | X        | X        | X        |
| 2025          | Cheltuieli judiciare si extrajudiciare derivate din actiuni in reprezentarea intereselor statului, potrivit dispozitiilor legale | 1.00             | 0.00            | 1.00             | 0.00  | 1.00   | 0.00    | 0.00                   | 0.00    | X        | X        | X        | X        | X        | X        | X        | X        | X        | X        |
| 2030          | Alte cheltuieli  | 1,035.22         | 189.77          | 1,224.99         | 0.00  | 52.00  | 425.78  | 566.21                 | 181.00  | X        | X        | X        | X        | X        | X        | X        | X        | X        | X        |
| 203001        | Reclama si publicitate   | 10.00            | 0.00            | 10.00            | 0.00  | 0.00   | 4.00    | 4.00                   | 2.00    | X        | X        | X        | X        | X        | X        | X        | X        | X        | X        |
| 203003        | Prime de asigurare non-viata   | 7.00             | 0.00            | 7.00             | 0.00  | 2.00   | 2.00    | 1.00                   | 2.00    | X        | X        | X        | X        | X        | X        | X        | X        | X        | X        |
| 203030        | Alta cheltuieli cu bunuri si servicii  | 1,018.22         | 189.77          | 1,207.99         | 0.00  | 50.00  | 419.78  | 561.21                 | 177.00  | X        | X        | X        | X        | X        | X        | X        | X        | X        | X        |
| 84            | PLATI EFECTUATE IN ANII PRECEDENTI SI RECUPERATE IN ANUL CURENT (85.01)  | -4.96            | 0.00            | -4.96            | 0.00  | 0.00   | 0.00    | -4.96                  | 0.00    | 0.00     | 0.00     | 0.00     | 0.00     | 0.00     | 0.00     | 0.00     | 0.00     | 0.00     | 0.00     |
| 85            | TITLUL XXI PLATI EFECTUATE IN ANII PRECEDENTI SI RECUPERATE IN ANUL CURENT   | -4.96            | 0.00            | -4.96            | 0.00  | 0.00   | 0.00    | -4.96                  | 0.00    | 0.00     | 0.00     | 0.00     | 0.00     | 0.00     | 0.00     | 0.00     | 0.00     | 0.00     | 0.00     |
| 8501          | Plati efectuate in anii precedenti si recuperate in anul curent  | -4.96            | 0.00            | -4.96            | 0.00  | 0.00   | 0.00    | -4.96                  | 0.00    | 0.00     | 0.00     | 0.00     | 0.00     | 0.00     | 0.00     | 0.00     | 0.00     | 0.00     | 0.00     |
| 850101        | Plati efectuate in anii precedenti si recuperate in anul curent SF   | -4.96            | 0.00            | -4.96            | 0.00  | 0.00   | 0.00    | -4.96                  | 0.00    | 0.00     | 0.00     | 0.00     | 0.00     | 0.00     | 0.00     | 0.00     | 0.00     | 0.00     | 0.00     |
| 6310          | Partea a III-a Cheltuieli Social - Culturale   | 3,062.22         | 19.77           | 3,081.99         | 0.00  | 635.00 | 973.78  | 881.21                 | 592.00  | 3,158.00 | 3,226.00 | 3,158.00 | 3,226.00 | 3,158.00 | 3,226.00 | 3,158.00 | 3,226.00 | 3,158.00 | 3,226.00 |
| 6710          | Cultura, recreere si religie   | 3,062.22         | 19.77           | 3,081.99         | 0.00  | 635.00 | 973.78  | 881.21                 | 592.00  | 3,158.00 | 3,226.00 | 3,158.00 | 3,226.00 | 3,158.00 | 3,226.00 | 3,158.00 | 3,226.00 | 3,158.00 | 3,226.00 |
| 01            | CHELTUIELI CURENTE   | 3,067.18         | 19.77           | 3,086.95         | 0.00  | 635.00 | 973.78  | 886.17                 | 592.00  | 3,158.00 | 3,226.00 | 3,158.00 | 3,226.00 | 3,158.00 | 3,226.00 | 3,158.00 | 3,226.00 | 3,158.00 | 3,226.00 |
| 10            | TITLUL I CHELTUIELI DE PERSONAL  | 1,756.96         | -180.00         | 1,576.96         | 0.00  | 508.00 | 448.00  | 250.96                 | 370.00  | 1,800.00 | 1,800.00 | 1,800.00 | 1,800.00 | 1,800.00 | 1,800.00 | 1,800.00 | 1,800.00 | 1,800.00 | 1,800.00 |
| 1001          | Cheltuieli salariale in bani   | 1,679.96         | -177.00         | 1,502.96         | 0.00  | 458.00 | 437.00  | 244.96                 | 363.00  | 1,800.00 | 1,800.00 | 1,800.00 | 1,800.00 | 1,800.00 | 1,800.00 | 1,800.00 | 1,800.00 | 1,800.00 | 1,800.00 |

| Cod Indicator | Denumire indicatori  | Prevederi anuale |               |                  |   |        |        | Prevederi trimestriale |         |          |          | Estimari |      |      |   |   |   |   |   |
|---------------|--|------------------|---------------|------------------|---|--------|--------|------------------------|---------|----------|----------|----------|------|------|---|---|---|---|---|
|               |  | Buget aprobat    | Influenta +/- | Buget rectificat | din care credite bugetare destinate stingerii pietilor restante | 4      | 5      | Trim I                 | Trim II | Trim III | Trim IV  | 2023     | 2024 | 2025 |   |   |   |   |   |
|               |  |                  |               |                  |   |        |        |                        |         |          |          |          |      |      | 2 | 3 | 6 | 7 | 8 |
| B             | A  | 1=5+6+7+8        |               |                  |   |        |        |                        |         |          |          |          |      |      |   |   |   |   |   |
| 100101        | Salarii de baza  | 1,382.96         | -140.00       | 1,242.96         | 0.00  | 360.00 | 355.00 | 214.96                 | 313.00  | X        | X        | X        | X    | X    | X | X | X | X | X |
| 100105        | Sporuri pentru conditii de munca   | 155.00           | -20.00        | 135.00           | 0.00  | 45.00  | 43.00  | 19.00                  | 28.00   | X        | X        | X        | X    | X    | X | X | X | X | X |
| 100113        | Drepturi de delegare   | 2.00             | 0.00          | 2.00             | 0.00  | 1.00   | 1.00   | 0.00                   | 0.00    | X        | X        | X        | X    | X    | X | X | X | X | X |
| 100117        | Indemnizatii de hrana  | 110.00           | -17.00        | 93.00            | 0.00  | 32.00  | 30.00  | 9.00                   | 22.00   | X        | X        | X        | X    | X    | X | X | X | X | X |
| 100130        | Alte drepturi salariale in bani  | 30.00            | 0.00          | 30.00            | 0.00  | 20.00  | 8.00   | 2.00                   | 0.00    | X        | X        | X        | X    | X    | X | X | X | X | X |
| 1002          | Cheltuieli salariale in natura   | 38.00            | -3.00         | 35.00            | 0.00  | 38.00  | 0.00   | -3.00                  | 0.00    | X        | X        | X        | X    | X    | X | X | X | X | X |
| 100206        | Vouchere de vacanta  | 38.00            | -3.00         | 35.00            | 0.00  | 38.00  | 0.00   | -3.00                  | 0.00    | X        | X        | X        | X    | X    | X | X | X | X | X |
| 1003          | Contributii  | 39.00            | 0.00          | 39.00            | 0.00  | 12.00  | 11.00  | 9.00                   | 7.00    | X        | X        | X        | X    | X    | X | X | X | X | X |
| 100307        | Contributia asiguratorie pentru munca  | 39.00            | 0.00          | 39.00            | 0.00  | 12.00  | 11.00  | 9.00                   | 7.00    | X        | X        | X        | X    | X    | X | X | X | X | X |
| 20            | TITLUL II BUNURI SI SERVICII   | 1,310.22         | 199.77        | 1,509.99         | 0.00  | 127.00 | 525.78 | 635.21                 | 222.00  | 1,358.00 | 1,426.00 | 1,526.00 |      |      |   |   |   |   |   |
| 2001          | Bunuri si servicii   | 234.00           | 5.00          | 239.00           | 0.00  | 70.50  | 67.00  | 61.50                  | 40.00   | X        | X        | X        | X    | X    | X | X | X | X | X |
| 200101        | Furnituri de birou   | 30.00            | 0.00          | 30.00            | 0.00  | 4.00   | 10.00  | 10.00                  | 6.00    | X        | X        | X        | X    | X    | X | X | X | X | X |
| 200102        | Materiale pentru curatenie   | 3.00             | 0.00          | 3.00             | 0.00  | 0.50   | 1.00   | 1.00                   | 0.50    | X        | X        | X        | X    | X    | X | X | X | X | X |
| 200103        | Încalziti, iluminati si forta motrica  | 80.00            | 0.00          | 80.00            | 0.00  | 30.00  | 20.00  | 15.00                  | 15.00   | X        | X        | X        | X    | X    | X | X | X | X | X |
| 200104        | Apa, canal si salubritate  | 5.00             | 0.00          | 5.00             | 0.00  | 2.00   | 2.00   | 0.50                   | 0.50    | X        | X        | X        | X    | X    | X | X | X | X | X |
| 200105        | Carburanti si lubrifianti  | 5.00             | 0.00          | 5.00             | 0.00  | 1.00   | 2.00   | 2.00                   | 0.00    | X        | X        | X        | X    | X    | X | X | X | X | X |
| 200106        | Piese de schimb  | 5.00             | 0.00          | 5.00             | 0.00  | 2.00   | 2.00   | 1.00                   | 0.00    | X        | X        | X        | X    | X    | X | X | X | X | X |
| 200108        | Posta, telecomunicatii, radio, tv, internet  | 8.00             | 0.00          | 8.00             | 0.00  | 3.00   | 3.00   | 1.50                   | 0.50    | X        | X        | X        | X    | X    | X | X | X | X | X |
| 200109        | Materiale si prestari de servicii cu caracter functional   | 8.00             | 0.00          | 8.00             | 0.00  | 2.00   | 3.00   | 1.50                   | 1.50    | X        | X        | X        | X    | X    | X | X | X | X | X |
| 200130        | Alte bunuri si servicii pentru intretinere si functionare  | 90.00            | 5.00          | 95.00            | 0.00  | 26.00  | 24.00  | 29.00                  | 16.00   | X        | X        | X        | X    | X    | X | X | X | X | X |
| 2002          | Reparatii curente  | 17.00            | 0.00          | 17.00            | 0.00  | 0.00   | 17.00  | 0.00                   | 0.00    | X        | X        | X        | X    | X    | X | X | X | X | X |
| 2005          | Bunuri de natura obiectelor de inventar  | 15.00            | 5.00          | 20.00            | 0.00  | 2.00   | 10.00  | 7.00                   | 1.00    | X        | X        | X        | X    | X    | X | X | X | X | X |
| 200530        | Alte obiecte de inventar   | 15.00            | 5.00          | 20.00            | 0.00  | 2.00   | 10.00  | 7.00                   | 1.00    | X        | X        | X        | X    | X    | X | X | X | X | X |
| 2006          | Deplasari, detasari, transferari   | 2.00             | 0.00          | 2.00             | 0.00  | 1.00   | 1.00   | 0.00                   | 0.00    | X        | X        | X        | X    | X    | X | X | X | X | X |
| 200601        | Deplasari interne, detasari, transferari   | 2.00             | 0.00          | 2.00             | 0.00  | 1.00   | 1.00   | 0.00                   | 0.00    | X        | X        | X        | X    | X    | X | X | X | X | X |
| 2011          | Carti, publicatii si materiale documentare   | 2.00             | 0.00          | 2.00             | 0.00  | 0.50   | 1.00   | 0.50                   | 0.00    | X        | X        | X        | X    | X    | X | X | X | X | X |
| 2013          | Pregatire profesionala   | 4.00             | 0.00          | 4.00             | 0.00  | 0.00   | 4.00   | 0.00                   | 0.00    | X        | X        | X        | X    | X    | X | X | X | X | X |
| 2025          | Cheltuieli judiciare si extrajudiciare derivate din actiuni in reprezentarea intereselor statului, potrivit dispozitiilor legale | 1.00             | 0.00          | 1.00             | 0.00  | 1.00   | 0.00   | 0.00                   | 0.00    | X        | X        | X        | X    | X    | X | X | X | X | X |
| 2030          | Alte cheltuieli  | 1,035.22         | 189.77        | 1,224.99         | 0.00  | 52.00  | 425.78 | 566.21                 | 181.00  | X        | X        | X        | X    | X    | X | X | X | X | X |
| 203001        | Reclama si publicitate   | 10.00            | 0.00          | 10.00            | 0.00  | 0.00   | 4.00   | 4.00                   | 2.00    | X        | X        | X        | X    | X    | X | X | X | X | X |
| 203003        | Prime de asigurare non-viata   | 7.00             | 0.00          | 7.00             | 0.00  | 2.00   | 2.00   | 1.00                   | 2.00    | X        | X        | X        | X    | X    | X | X | X | X | X |
| 203030        | Alte cheltuieli cu bunuri si servicii  | 1,018.22         | 189.77        | 1,207.99         | 0.00  | 50.00  | 419.78 | 561.21                 | 177.00  | X        | X        | X        | X    | X    | X | X | X | X | X |

| Cod Indicator | Denumire indicatori  | Prevederi anuale |               |                  |   |        | Prevederi trimestriale |          |         |          | Estimari |          |  |
|---------------|--|------------------|---------------|------------------|---|--------|------------------------|----------|---------|----------|----------|----------|--|
|               |  | Buget aprobat    | Influenta +/- | Buget rectificat | din care credite bugetare destinate stingerii platilor restante | Trim I | Trim II                | Trim III | Trim IV | 2023     | 2024     | 2025     |  |
| B             | A  | 1=5+6+7+8        | 2             | 3                | 4   | 5      | 6                      | 7        | 8       | 9        | 10       | 11       |  |
| 84            | PLATI EFECTUATE IN ANII PRECEDENTI SI RECUPERATE IN ANUL CURENT (85.01)    | -4.96            | 0.00          | -4.96            | 0.00  | 0.00   | 0.00                   | -4.96    | 0.00    | 0.00     | 0.00     | 0.00     |  |
| 85            | TITLUL XXI PLATI EFECTUATE IN ANII PRECEDENTI SI RECUPERATE IN ANUL CURENT | -4.96            | 0.00          | -4.96            | 0.00  | 0.00   | 0.00                   | -4.96    | 0.00    | 0.00     | 0.00     | 0.00     |  |
| 8501          | Plati efectuate in anii precedenti si recuperate in anul curent            | -4.96            | 0.00          | -4.96            | 0.00  | 0.00   | 0.00                   | -4.96    | 0.00    | X        | X        | X        |  |
| 850101        | Plati efectuate in anii precedenti si recuperate in anul curent SF         | -4.96            | 0.00          | -4.96            | 0.00  | 0.00   | 0.00                   | -4.96    | 0.00    | X        | X        | X        |  |
| 671003        | Servicii culturale   | 3,062.22         | 19.77         | 3,081.99         | 0.00  | 635.00 | 973.78                 | 881.21   | 592.00  | 3,158.00 | 3,226.00 | 3,326.00 |  |
| 67100330      | Alte servicii culturale  | 3,062.22         | 19.77         | 3,081.99         | 0.00  | 635.00 | 973.78                 | 881.21   | 592.00  | 3,158.00 | 3,226.00 | 3,326.00 |  |
| 9610          | Rezerve, Excedent/Deficit  | 0.00             | 0.00          | 0.00             | 0.00  | 0.00   | 0.00                   | 0.00     | 0.00    | 0.00     | 0.00     | 0.00     |  |
| 9710          | Rezerve  | 0.00             | 0.00          | 0.00             | 0.00  | 0.00   | 0.00                   | 0.00     | 0.00    | 0.00     | 0.00     | 0.00     |  |
| 9810          | Excedent   | 0.00             | 0.00          | 0.00             | 0.00  | 0.00   | 0.00                   | 0.00     | 0.00    | 0.00     | 0.00     | 0.00     |  |
| 981096        | Excedentul sectiunii de functionare  | 0.00             | 0.00          | 0.00             | 0.00  | 0.00   | 0.00                   | 0.00     | 0.00    | 0.00     | 0.00     | 0.00     |  |
| 9910          | Deficit  | 0.00             | 0.00          | 0.00             | 0.00  | 0.00   | 0.00                   | 0.00     | 0.00    | 0.00     | 0.00     | 0.00     |  |
| 991096        | Deficitul sectiunii de functionare   | 0.00             | 0.00          | 0.00             | 0.00  | 0.00   | 0.00                   | 0.00     | 0.00    | 0.00     | 0.00     | 0.00     |  |
|               | SECTIUNEA DE DEZVOLTARE  |                  |               |                  |   |        |                        |          |         |          |          |          |  |
| 000110        | TOTAL VENITURI   | 43.00            | 0.00          | 43.00            |   | 43.00  | 0.00                   | 0.00     | 0.00    | 60.00    | 65.00    | 70.00    |  |
| 001710        | V. SUBVENTII   | 43.00            | 0.00          | 43.00            |   | 43.00  | 0.00                   | 0.00     | 0.00    | 60.00    | 65.00    | 70.00    |  |
| 001810        | SUBVENTII DE LA ALTE NIVELE ALE ADMINISTRATIEI PUBLICE                     | 43.00            | 0.00          | 43.00            |   | 43.00  | 0.00                   | 0.00     | 0.00    | 60.00    | 65.00    | 70.00    |  |
| 4310          | Subventii de la alte administratii   | 43.00            | 0.00          | 43.00            |   | 43.00  | 0.00                   | 0.00     | 0.00    | 60.00    | 65.00    | 70.00    |  |
| 431019        | Subventii pentru institutii publice destinate sectiunii de dezvoltare      | 43.00            | 0.00          | 43.00            |   | 43.00  | 0.00                   | 0.00     | 0.00    | 60.00    | 65.00    | 70.00    |  |
| 4910          | TOTAL CHELTUIELI   | 43.00            | 0.00          | 43.00            | 0.00  | 43.00  | 0.00                   | 0.00     | 0.00    | 60.00    | 65.00    | 70.00    |  |
| 70            | CHELTUIELI DE CAPITAL  | 43.00            | 0.00          | 43.00            | 0.00  | 43.00  | 0.00                   | 0.00     | 0.00    | 60.00    | 65.00    | 70.00    |  |
| 71            | TITLUL XV ACTIVE NEFINANCIARE  | 43.00            | 0.00          | 43.00            | 0.00  | 43.00  | 0.00                   | 0.00     | 0.00    | 60.00    | 65.00    | 70.00    |  |
| 7101          | Active fixe  | 43.00            | 0.00          | 43.00            | 0.00  | 43.00  | 0.00                   | 0.00     | 0.00    | X        | X        | X        |  |
| 710102        | Masini, echipamente si mijloace de transport                               | 35.00            | 0.00          | 35.00            | 0.00  | 35.00  | 0.00                   | 0.00     | 0.00    | X        | X        | X        |  |
| 710103        | Mobilier, aparatura biroica si alte active corporale                       | 8.00             | 0.00          | 8.00             | 0.00  | 8.00   | 0.00                   | 0.00     | 0.00    | X        | X        | X        |  |
| 6310          | Partea a III-a Cheltuieli Social - Culturale                               | 43.00            | 0.00          | 43.00            | 0.00  | 43.00  | 0.00                   | 0.00     | 0.00    | 60.00    | 65.00    | 70.00    |  |
| 6710          | Cultura, recreere si religie   | 43.00            | 0.00          | 43.00            | 0.00  | 43.00  | 0.00                   | 0.00     | 0.00    | 60.00    | 65.00    | 70.00    |  |
| 70            | CHELTUIELI DE CAPITAL  | 43.00            | 0.00          | 43.00            | 0.00  | 43.00  | 0.00                   | 0.00     | 0.00    | 60.00    | 65.00    | 70.00    |  |
| 71            | TITLUL XV ACTIVE NEFINANCIARE  | 43.00            | 0.00          | 43.00            | 0.00  | 43.00  | 0.00                   | 0.00     | 0.00    | 60.00    | 65.00    | 70.00    |  |
| 7101          | Active fixe  | 43.00            | 0.00          | 43.00            | 0.00  | 43.00  | 0.00                   | 0.00     | 0.00    | X        | X        | X        |  |



| Cod Indicator | Denumire indicatori                                | Prevederi anuale |                 |                  |   | Prevederi trimestriale |         |          |         | Estimari |       |       |
|---------------|--|------------------|-----------------|------------------|---|------------------------|---------|----------|---------|----------|-------|-------|
|               |  | Buget aprobat    | Influenta + / - | Buget rectificat | din care credite bugetare destinate stingerii platilor restante | Trim I                 | Trim II | Trim III | Trim IV | 2023     | 2024  | 2025  |
| B             | A  | 1=5+6+7+8        | 2               | 3                | 4   | 5                      | 6       | 7        | 8       | 9        | 10    | 11    |
| 710102        | Masini, echipamente si mijloace de transport       | 35.00            | 0.00            | 35.00            | 0.00  | 35.00                  | 0.00    | 0.00     | 0.00    | X        | X     | X     |
| 710103        | Mobilier, aparatura birou si alte active corporale | 8.00             | 0.00            | 8.00             | 0.00  | 8.00                   | 0.00    | 0.00     | 0.00    | X        | X     | X     |
| 671003        | Servicii culturale                                 | 43.00            | 0.00            | 43.00            | 0.00  | 43.00                  | 0.00    | 0.00     | 0.00    | 60.00    | 65.00 | 70.00 |
| 67100330      | Alte servicii culturale                            | 43.00            | 0.00            | 43.00            | 0.00  | 43.00                  | 0.00    | 0.00     | 0.00    | 60.00    | 65.00 | 70.00 |
| 9610          | Rezerve, Excedent/Deficit                          | 0.00             | 0.00            | 0.00             | 0.00  | 0.00                   | 0.00    | 0.00     | 0.00    | 0.00     | 0.00  | 0.00  |
| 9710          | Rezerva  | 0.00             | 0.00            | 0.00             | 0.00  | 0.00                   | 0.00    | 0.00     | 0.00    | 0.00     | 0.00  | 0.00  |
| 9810          | Excedent   | 0.00             | 0.00            | 0.00             | 0.00  | 0.00                   | 0.00    | 0.00     | 0.00    | 0.00     | 0.00  | 0.00  |
| 981097        | Excedentul sectiunii de dezvoltare                 | 0.00             | 0.00            | 0.00             | 0.00  | 0.00                   | 0.00    | 0.00     | 0.00    | 0.00     | 0.00  | 0.00  |
| 9910          | Deficit  | 0.00             | 0.00            | 0.00             | 0.00  | 0.00                   | 0.00    | 0.00     | 0.00    | 0.00     | 0.00  | 0.00  |
| 991097        | Deficitul sectiunii de dezvoltare                  | 0.00             | 0.00            | 0.00             | 0.00  | 0.00                   | 0.00    | 0.00     | 0.00    | 0.00     | 0.00  | 0.00  |



ORDONATOR PRINCIPAL DE CREDITE,  
VICEPRESEDINTE,  
IONEL EIUREANU

DIRECTOR EXECUTIV DAPEB,  
DRAGUTA DAN

CJCOB

Dosar III A-e-5  
COD F/PO-APC-02/06

**ROMANIA**  
**JUDETUL BRAILA**  
**CONSILIUL JUDETEAN**

**HOTARAREA NR. 273**  
**din 31 octombrie 2022**

**privind: rectificarea bugetului local al Judetului Braila pe anul 2022 si estimarile pe anii 2023-2025 si a Programului de investitii publice pe anul 2022 si estimarile pe anii 2023-2025**

Consiliul Judetean Braila, intrunit in sedinta ordinara la data de 31 octombrie 2022

;

**avand in vedere:**

- Referatul de aprobare initiat de Presedintele Consiliului Judetean Braila;
- Raportul de specialitate al Directiei Administrare Patrimoniu si Evidenta Bugetara inregistrat la nr. 23033/20.10.2022, cu privire la rectificarea bugetului local al Judetului Braila pe anul 2022 si estimarile pe anii 2023-2025 si a Programului de investitii publice pe anul 2022 si estimarile pe anii 2023-2025;
- Raportul de specialitate al Directiei Administratie Publica, Contencios, inregistrat la nr. 23032/20.10.2022, cu privire la rectificarea bugetului local al Judetului Braila pe anul 2022 si estimarile pe anii 2023-2025 si a Programului de investitii publice pe anul 2022 si estimarile pe anii 2023-2025;
- Propunerile institutiilor publice de sub autoritatea Consiliului Judetean Braila privind rectificarea bugetului pe anul 2022 si ale directiilor de specialitate si serviciilor din cadrul aparatului propriu al Consiliului Judetean Braila;
- Avizul Comisiei buget – finante, administrarea domeniului public si privat al judetului;
- Prevederile Legii bugetului de stat pe anul 2022 nr.317/2021;  
**in baza prevederilor art.19, alin.(2), art.45, alin.(1), art.48, alin.(1) art.49, alin.(4), (5), (6),(7) si (8), art.50, alin.(1) si (2), lit.b, art.58, alin.(1), lit.a si lit.c din Legea nr.273/2006 privind finantele publice locale, cu modificarile si completarile ulterioare;**  
**in baza prevederilor art. 173, alin.3, lit.a, din O.U.G 57/2019 privind Codul administrativ, cu modificarile si completarile ulterioare;**  
**in temeiul art.196 alin.1, lit.a din O.U.G 57/2019 privind Codul administrativ, cu modificarile si completarile ulterioare.**

**HOTARASTE :**

**Art.1** Se aproba rectificarea bugetului local al Judetului Braila, pe anul 2022 si estimarile pe anii 2023-2025, conform anexei nr.1, parte integranta din prezenta hotarare.

**Art.2** Se aproba rectificarea bugetului local al Judetului Braila, sectiunea de functionare, pe anul 2022 si estimarile pe anii 2023-2025, conform anexei nr.1a, parte integranta din prezenta hotarare.

**Art.3** Se aproba rectificarea bugetului local al Judetului Braila, sectiunea de dezvoltare, pe anul 2022 si estimarile pe anii 2023-2025, conform anexei nr.1b, parte integranta din prezenta hotarare.

**Art.4** Se aproba rectificarea bugetului propriu de venituri si cheltuieli pe capitole, titluri, articole, alineate pe anul 2022 si estimarile pe anii 2023-2025 al aparatului de specialitate al Consiliului Judetean Braila, conform anexei nr. 2, parte integranta din prezenta hotarare.

**Art.5** Se aproba rectificarea bugetului de venituri si cheltuieli pe anul 2022 si estimarile pe anii 2023-2025 la nivelul Bibliotecii Judetene „Panait Istrati” Braila, conform anexei nr.3, parte integranta din prezenta hotarare.

**Art.6** Se aproba rectificarea bugetului de venituri si cheltuieli pe anul 2022 si estimarile pe anii 2023-2025 la nivelul Directiei Generale de Asistenta Sociala si Protectia Copilului, conform anexelor nr.4 si 4a parti integrante din prezenta hotarare

**Art.7** Se aproba rectificarea bugetului de venituri si cheltuieli al institutiilor publice si activitatilor finantate integral sau partial din venituri proprii pe anul 2022 si estimarile pe anii 2023-2025, conform anexei nr. 5, parte integranta din prezenta hotarare.

**Art.8** Se aproba rectificarea bugetului de venituri si cheltuieli al institutiilor publice si activitatilor finantate integral sau partial din venituri proprii pe anul 2022 si estimarile pe anii 2023-2025, sectiunea de functionare, conform anexei nr. 5 a, parte integranta din prezenta hotarare.

**Art.9** Se aproba rectificarea bugetului de venituri si cheltuieli al institutiilor publice si activitatilor finantate integral sau partial din venituri proprii pe anul 2022 si estimarile pe anii 2023-2025, sectiunea de dezvoltare, conform anexei nr. 5 b, parte integranta din prezenta hotarare.

**Art.10** Se aproba rectificarea bugetului de venituri si cheltuieli pe anul 2022 si estimarile pe anii 2023-2025 la nivelul Spitalului de Pneumoftiziologie Braila, conform anexelor nr. 6, 6a si 6b, parti integrante din prezenta hotarare.

**Art.11** Se aproba rectificarea bugetului de venituri si cheltuieli pe anul 2022 si estimarile pe anii 2023-2025 la nivelul Spitalului Clinic Judetean de Urgenta Braila, conform anexelor nr. 7, 7a, 7b, 7c si 7d parti integrante din prezenta hotarare.

**Art.12** Se aproba rectificarea bugetului de venituri si cheltuieli pe anul 2022 si estimarile pe anii 2023-2025 la nivelul Muzeului Brailei “Carol I”, conform anexei nr.8 si 8a, parti integrante din prezenta hotarare.

**Art.13** Se aproba rectificarea bugetului de venituri si cheltuieli pe anul 2022 si estimarile pe anii 2023-2025 la nivelul Filarmonicii “Lyra – George Cavadia”, conform anexei nr. 9, 9a si 9b, parti integrante din prezenta hotarare.

**Art.14** Se aproba rectificarea bugetului de venituri si cheltuieli pe anul 2022 si estimarile pe anii 2023-2025 la nivelul Centrului Judetean pentru Conservarea si Promovarea Culturii Traditionale, conform anexei nr. 10, parte integranta din prezenta hotarare

**Art.15** Se aproba rectificarea Programului anual de investitii publice pe anul 2022 si estimarile pe anii 2023-2025 al Unitatii Administrativ Teritoriale Judetel Braila, pe grupe de investitii, conform anexei nr.11, parte integranta din prezenta hotarare.

**Art.16** Se aproba modificarea sumei bugetate din excedentul anilor precedenti al bugetului local al Judetului Braila, la **69.744,26 mii lei**, pentru finantarea **cheltuielilor sectiunii de dezvoltare**.

**Art.17** Prezenta hotarare intra in vigoare la data aprobarii.

**Art.18** Directia Administrare Patrimoniu si Evidenta Bugetara va aduce la indeplinire prevederile prezentei hotarari.

**Art.19** Prin grija Directiei Administratie Publica-Contencios, prezenta hotarare va fi adusa la cunostinta celor interesati.

Hotararea a fost adoptata cu 26 voturi " Pentru". S-au abtinut de la vot urmatoii domni consilieri judeteni: Lungu Danut, Dorobantu Stavarel, Vlad Pascale Daniela Andreia.

**PRESEDINTE**  
**FRANCISKA JIJIAN CHIRIAC**



**CONTRASEMNEAZA**  
**SECRETAR GENERAL AL JUDETULUI**  
**DUMITREL PRICEPUTU**



**Bugetul detaliat la veniturile pe capitole și subcapitole și la cheltuielile pe capitole, subcapitole, titluri, articole de cheltuieli și paragrafe pe trimestre pe anul 2022 și estimări pe anii 2023-2025**

Anexa nr.10  
LA HCL NR 273/2022.

| Cod Indicator | Denumire indicatori   | Prevederi anuale |               |                  |   | Prevederi trimestriale |         |          |         | Estimari |          |          |
|---------------|---|------------------|---------------|------------------|---|------------------------|---------|----------|---------|----------|----------|----------|
|               |   | Buget aprobat    | Influenta +/- | Buget rectificat | din care credite bugetare destinate stingerii platilor restante | Trim I                 | Trim II | Trim III | Trim IV | 2023     | 2024     | 2025     |
| B             | A   | 1=5+6+7+8        | 2             | 3                | 4   | 5                      | 6       | 7        | 8       | 9        | 10       | 11       |
|               | SECTIUNEA DE FUNCTIONARE + SECTIUNE DE DEZVOLTARE   |                  |               |                  |   |                        |         |          |         |          |          |          |
| 300110        | TOTAL VENITURI  | 3.124.99         | 31.31         | 3.156.30         |   | 678.00                 | 973.78  | 881.21   | 623.31  | 3.218.00 | 3.291.00 | 3.396.00 |
| 300210        | A. VENITURI CURENTE   | 130.99           | 31.31         | 162.30           |   | 3.00                   | 47.78   | 35.21    | 76.31   | 90.00    | 100.00   | 110.00   |
| 301210        | C. VENITURI NEFISCALE   | 130.99           | 31.31         | 162.30           |   | 3.00                   | 47.78   | 35.21    | 76.31   | 90.00    | 100.00   | 110.00   |
| 301410        | C2. VANZARI DE BUNURI SI SERVICII   | 130.99           | 31.31         | 162.30           |   | 3.00                   | 47.78   | 35.21    | 76.31   | 90.00    | 100.00   | 110.00   |
| 3310          | Venituri din prestari de servicii si alte activitati                                      | 80.00            | 1.90          | 81.90            |   | 3.00                   | 28.00   | 4.00     | 46.90   | 90.00    | 100.00   | 110.00   |
| 331016        | Venituri din valorificarea produselor obtinute din activitatea proprie sau anexe          | 5.00             | 1.90          | 6.90             |   | 1.00                   | 2.00    | 1.00     | 2.90    | 90.00    | 100.00   | 110.00   |
| 331019        | Venituri din serbari si spectacole scoolare, manifestari culturale, artistice si sportive | 72.00            |               | 72.00            |   | 1.00                   | 25.00   | 2.00     | 44.00   |          |          |          |
| 331050        | Alte venituri din prestari de servicii si alte activitati                                 | 3.00             |               | 3.00             |   | 1.00                   | 1.00    | 1.00     |         |          |          |          |
| 3710          | Transferuri voluntare, altele decat subventiile   | 50.99            | 29.41         | 80.40            |   |                        | 19.78   | 31.21    | 29.41   |          |          |          |
| 371001        | Donatii si sponsorizari   | 50.99            | 29.41         | 80.40            |   |                        | 19.78   | 31.21    | 29.41   |          |          |          |
| 301710        | V. SUBVENTII  | 2.994.00         |               | 2.994.00         |   | 675.00                 | 926.00  | 846.00   | 547.00  | 3.128.00 | 3.191.00 | 3.286.00 |
| 301810        | SUBVENTII DE LA ALTE NIVELE ALE ADMINISTRATIEI PUBLICE                                    | 2.994.00         |               | 2.994.00         |   | 675.00                 | 926.00  | 846.00   | 547.00  | 3.128.00 | 3.191.00 | 3.286.00 |
| 4310          | Subventii de la alte administratii  | 2.994.00         |               | 2.994.00         |   | 675.00                 | 926.00  | 846.00   | 547.00  | 3.128.00 | 3.191.00 | 3.286.00 |
| 431009        | Subventii pentru institutii publice   | 2.951.00         |               | 2.951.00         |   | 632.00                 | 926.00  | 846.00   | 547.00  | 3.068.00 | 3.128.00 | 3.216.00 |
| 431019        | Subventii pentru institutii publice destinate sectiunii de dezvoltare                     | 43.00            |               | 43.00            |   | 43.00                  |         |          |         | 60.00    | 65.00    | 70.00    |
| 4910          | TOTAL CHELTUIELI  | 3.124.99         | 31.31         | 3.156.30         |   | 678.00                 | 973.78  | 881.21   | 623.31  | 3.218.00 | 3.291.00 | 3.396.00 |
| 4910          | CHELTUIELI CURENTE  | 3.086.95         | 31.31         | 3.118.26         |   | 635.00                 | 973.78  | 886.17   | 623.31  | 3.158.00 | 3.228.00 | 3.326.00 |
| 10            | TITLUL I CHELTUIELI DE PERSONAL   | 1.576.96         |               | 1.576.96         |   | 508.00                 | 448.00  | 250.96   | 370.00  | 1.800.00 | 1.800.00 | 1.800.00 |
| 1001          | Cheltuieli salariale in bani  | 1.502.96         |               | 1.502.96         |   | 458.00                 | 437.00  | 244.96   | 363.00  | X        | X        | X        |
| 100101        | Salarii de baza   | 1.242.96         |               | 1.242.96         |   | 360.00                 | 355.00  | 214.96   | 313.00  | X        | X        | X        |
| 100105        | Sporuri pentru conditii de munca  | 135.00           |               | 135.00           |   | 45.00                  | 43.00   | 19.00    | 28.00   |          |          |          |
| 100113        | Drepturi de delegare  | 2.00             |               | 2.00             |   | 1.00                   | 1.00    |          |         |          |          |          |

| Cod Indicator | Denumire indicatori  | Prevederi anuale |               |                  |   |   | Prevederi trimestriale |        |        |        | Estimari |          |          |          |      |      |
|---------------|--|------------------|---------------|------------------|---|---|------------------------|--------|--------|--------|----------|----------|----------|----------|------|------|
|               |  | Buget aprobat    | Influenta +/- | Buget rectificat | din care credite bugetare destinate stingerii platilor restante | 2 | 3                      | 4      | 5      | Trim I | Trim II  | Trim III | Trim IV  | 2023     | 2024 | 2025 |
|               |  |                  |               |                  |   |   |                        |        |        |        |          |          |          |          |      |      |
| B             | A  |                  |               |                  |   |   |                        |        |        |        |          |          |          |          |      |      |
| 00117         | Indemnizatii de hrana  | 93.00            |               | 93.00            |   |   |                        | 32.00  | 30.00  | 9.00   | 22.00    |          |          |          |      |      |
| 00130         | Alte drepturi salariale in bani  | 30.00            |               | 30.00            |   |   |                        | 20.00  | 8.00   | 2.00   |          |          |          |          |      |      |
| 002           | Cheltuieli salariale in natura   | 35.00            |               | 35.00            |   |   |                        | 38.00  |        | -3.00  |          |          |          |          |      |      |
| 00206         | Vouchere de vacanta  | 35.00            |               | 35.00            |   |   |                        | 38.00  |        | -3.00  |          |          |          |          |      |      |
| 003           | Contributii  | 39.00            |               | 39.00            |   |   |                        | 12.00  | 11.00  | 9.00   | 7.00     |          |          |          |      |      |
| 00307         | Contributia asiguratorie pentru munca  | 39.00            |               | 39.00            |   |   |                        | 12.00  | 11.00  | 9.00   | 7.00     |          |          |          |      |      |
| 20            | TITLUL II BUNURI SI SERVICII   | 1,509.99         | 31.31         | 1,541.30         |   |   |                        | 127.00 | 525.78 | 635.21 | 253.31   | 1,358.00 | 1,426.00 | 1,526.00 |      |      |
| 2001          | Bunuri si servicii   | 239.00           |               | 239.00           |   |   |                        | 70.50  | 67.00  | 61.50  | 40.00    | X        | X        | X        |      |      |
| 200101        | Furnituri de birou   | 30.00            |               | 30.00            |   |   |                        | 4.00   | 10.00  | 10.00  | 6.00     | X        | X        | X        |      |      |
| 200102        | Materialie pentru curatenie  | 3.00             |               | 3.00             |   |   |                        | 0.50   | 1.00   | 1.00   | 0.50     |          |          |          |      |      |
| 200103        | Încalzî, iluminat si forta motrica   | 80.00            |               | 80.00            |   |   |                        | 30.00  | 20.00  | 15.00  | 15.00    |          |          |          |      |      |
| 200104        | Apa, canal si salubritate  | 5.00             |               | 5.00             |   |   |                        | 2.00   | 2.00   | 0.50   | 0.50     |          |          |          |      |      |
| 200105        | Carburanti si lubrifianti  | 5.00             |               | 5.00             |   |   |                        | 1.00   | 2.00   | 2.00   |          |          |          |          |      |      |
| 200106        | Piese de schimb  | 5.00             |               | 5.00             |   |   |                        | 2.00   | 2.00   | 1.00   |          |          |          |          |      |      |
| 200108        | Posta, telecomunicatii, radio, tv, internet  | 8.00             |               | 8.00             |   |   |                        | 3.00   | 3.00   | 1.50   | 0.50     |          |          |          |      |      |
| 200109        | Materialie si prestari de servicii cu caracter functional  | 8.00             |               | 8.00             |   |   |                        | 2.00   | 3.00   | 1.50   | 1.50     |          |          |          |      |      |
| 200130        | Alte bunuri si servicii pentru întretinere si functionare  | 95.00            |               | 95.00            |   |   |                        | 26.00  | 24.00  | 29.00  | 16.00    |          |          |          |      |      |
| 2002          | Reparatii curente  | 17.00            |               | 17.00            |   |   |                        |        | 17.00  |        |          |          |          |          |      |      |
| 2005          | Bunuri de natura obiectelor de inventar  | 20.00            |               | 20.00            |   |   |                        | 2.00   | 10.00  | 7.00   | 1.00     |          |          |          |      |      |
| 200530        | Alte obiecte de inventar   | 20.00            |               | 20.00            |   |   |                        | 2.00   | 10.00  | 7.00   | 1.00     |          |          |          |      |      |
| 2006          | Deplasari, detasari, transferari   | 2.00             |               | 2.00             |   |   |                        | 1.00   | 1.00   |        |          |          |          |          |      |      |
| 200601        | Deplasari interne, detasari, transferari   | 2.00             |               | 2.00             |   |   |                        | 1.00   | 1.00   |        |          |          |          |          |      |      |
| 2011          | Carti, publicatii si materiale documentare   | 2.00             |               | 2.00             |   |   |                        | 0.50   | 1.00   | 0.50   |          |          |          |          |      |      |
| 2013          | Pregatire profesionala   | 4.00             |               | 4.00             |   |   |                        |        | 4.00   |        |          |          |          |          |      |      |
| 2025          | Cheltuieli judiciare si extrajudiciare derivate din actiuni in reprezentarea intereselor statului, potrivit dispozitiilor legale | 1.00             |               | 1.00             |   |   |                        | 1.00   |        |        |          |          |          |          |      |      |
| 2030          | Alte cheltuieli  | 1,224.99         | 31.31         | 1,256.30         |   |   |                        | 52.00  | 425.78 | 566.21 | 212.31   |          |          |          |      |      |
| 203001        | Reclama si publicitate   | 10.00            |               | 10.00            |   |   |                        |        | 4.00   | 4.00   | 2.00     |          |          |          |      |      |
| 203003        | Prime de asigurare non-viata   | 7.00             |               | 7.00             |   |   |                        | 2.00   | 2.00   | 1.00   | 2.00     |          |          |          |      |      |
| 203030        | Alte cheltuieli cu bunuri si servicii  | 1,207.99         | 31.31         | 1,239.30         |   |   |                        | 50.00  | 419.78 | 561.21 | 208.31   |          |          |          |      |      |
| 20            | CHELTUIELI DE CAPITAL  | 43.00            |               | 43.00            |   |   |                        | 43.00  |        |        |          | 60.00    | 65.00    | 70.00    |      |      |
| 20            | TITLUL XV ACTIVE NEFINANCIARE  | 43.00            |               | 43.00            |   |   |                        | 43.00  |        |        |          | 60.00    | 65.00    | 70.00    |      |      |
| 201           | Active fixe  | 43.00            |               | 43.00            |   |   |                        | 43.00  |        |        |          | X        | X        | X        |      |      |



| Cod Indicator | Denumire indicatori  | Prevederi anuale |               |                  |   |   | Prevederi trimestriale |        |        |         | Estimari |          |          |          |      |
|---------------|--|------------------|---------------|------------------|---|---|------------------------|--------|--------|---------|----------|----------|----------|----------|------|
|               |  | Buget aprobat    | Influenta +/- | Buget rectificat | din care credite bugetare destinate stingerii platilor restante | 2 | 3                      | 4      | Trim I | Trim II | Trim III | Trim IV  | 2023     | 2024     | 2025 |
|               |  |                  |               |                  |   |   |                        |        |        |         |          |          |          |          |      |
| B             | A  |                  |               |                  |   |   |                        |        |        |         |          |          |          |          |      |
| 710102        | Masini, echipamente si mijloace de transport                               | 35.00            |               | 35.00            |   |   |                        | 35.00  |        |         |          |          | X        |          |      |
| 710103        | Mobilier, aparatura binolica si alte active corporale                      | 8.00             |               | 8.00             |   |   |                        | 8.00   |        |         |          |          |          |          |      |
| 34            | PLATI EFECTUATE IN ANII PRECEDENTI SI RECUPERATE IN ANUL CURENT (85.01)    | -4.96            |               | -4.96            |   |   |                        |        |        | -4.96   |          |          |          |          |      |
| 35            | TITLUL XXI PLATI EFECTUATE IN ANII PRECEDENTI SI RECUPERATE IN ANUL CURENT | -4.96            |               | -4.96            |   |   |                        |        |        | -4.96   |          |          |          |          |      |
| 3501          | Plati efectuate in anii precedenti si recuperate in anul curent            | -4.96            |               | -4.96            |   |   |                        |        |        | -4.96   |          |          |          |          |      |
| 350101        | Plati efectuate in anii precedenti si recuperate in anul curent SF         | -4.96            |               | -4.96            |   |   |                        |        |        | -4.96   |          |          |          |          |      |
| 3310          | Partea a III-a Cheltuieli Sociale - Culturale                              | 3,124.99         | 31.31         | 3,156.30         |   |   |                        | 678.00 | 973.78 | 881.21  | 623.31   | 3,218.00 | 3,291.00 | 3,396.00 |      |
| 3710          | Cultura, recreere si religie   | 3,124.99         | 31.31         | 3,156.30         |   |   |                        | 678.00 | 973.78 | 881.21  | 623.31   | 3,218.00 | 3,291.00 | 3,396.00 |      |
| 31            | CHELTUIELI CURENTE   | 3,086.95         | 31.31         | 3,118.26         |   |   |                        | 635.00 | 973.78 | 886.17  | 623.31   | 3,158.00 | 3,226.00 | 3,326.00 |      |
| 10            | TITLUL I CHELTUIELI DE PERSONAL  | 1,576.96         |               | 1,576.96         |   |   |                        | 508.00 | 448.00 | 250.96  | 370.00   | 1,800.00 | 1,800.00 | 1,800.00 |      |
| 1001          | Cheltuieli salariale in bani   | 1,502.96         |               | 1,502.96         |   |   |                        | 458.00 | 437.00 | 244.96  | 363.00   | X        | X        | X        |      |
| 100101        | Salarii de baza  | 1,242.96         |               | 1,242.96         |   |   |                        | 360.00 | 355.00 | 214.96  | 313.00   | X        | X        | X        |      |
| 100105        | Sporuri pentru conditii de munca   | 135.00           |               | 135.00           |   |   |                        | 45.00  | 43.00  | 19.00   | 28.00    |          |          |          |      |
| 100113        | Drepturi de delegare   | 2.00             |               | 2.00             |   |   |                        | 1.00   | 1.00   |         |          |          |          |          |      |
| 100117        | Indemnizatii de hrana  | 93.00            |               | 93.00            |   |   |                        | 32.00  | 30.00  | 9.00    | 22.00    |          |          |          |      |
| 100130        | Alte drepturi salariale in bani  | 30.00            |               | 30.00            |   |   |                        | 20.00  | 8.00   | 2.00    |          |          |          |          |      |
| 1002          | Cheltuieli salariale in natura   | 35.00            |               | 35.00            |   |   |                        | 38.00  |        | -3.00   |          |          |          |          |      |
| 100206        | Vouchere de vacanta  | 35.00            |               | 35.00            |   |   |                        | 38.00  |        | -3.00   |          |          |          |          |      |
| 1003          | Contributii  | 39.00            |               | 39.00            |   |   |                        | 12.00  | 11.00  | 9.00    | 7.00     |          |          |          |      |
| 100307        | Contributia asiguratorie pentru munca                                      | 39.00            |               | 39.00            |   |   |                        | 12.00  | 11.00  | 9.00    | 7.00     |          |          |          |      |
| 20            | TITLUL II BUNURI SI SERVICII   | 1,509.99         | 31.31         | 1,541.30         |   |   |                        | 127.00 | 525.78 | 635.21  | 253.31   | 1,358.00 | 1,426.00 | 1,526.00 |      |
| 2001          | Bunuri si servicii   | 239.00           |               | 239.00           |   |   |                        | 70.50  | 67.00  | 61.50   | 40.00    | X        | X        | X        |      |
| 200101        | Furnituri de birou   | 30.00            |               | 30.00            |   |   |                        | 4.00   | 10.00  | 10.00   | 6.00     | X        | X        | X        |      |
| 200102        | Materialie pentru curatenie  | 3.00             |               | 3.00             |   |   |                        | 0.50   | 1.00   | 1.00    | 0.50     |          |          |          |      |
| 200103        | Incalzit, iluminat si forta motrica  | 80.00            |               | 80.00            |   |   |                        | 30.00  | 20.00  | 15.00   | 15.00    |          |          |          |      |
| 200104        | Apa, canal si salubritate  | 5.00             |               | 5.00             |   |   |                        | 2.00   | 2.00   | 0.50    | 0.50     |          |          |          |      |
| 200105        | Carburanti si lubrifianti  | 5.00             |               | 5.00             |   |   |                        | 1.00   | 2.00   | 2.00    |          |          |          |          |      |
| 200106        | Piese de schimb  | 5.00             |               | 5.00             |   |   |                        | 2.00   | 2.00   | 1.00    |          |          |          |          |      |
| 200108        | Posta, telecomunicatii, radio, tv, internet                                | 8.00             |               | 8.00             |   |   |                        | 3.00   | 3.00   | 1.50    | 0.50     |          |          |          |      |
| 200109        | Materialie si prestant de servicii cu caracter functional                  | 8.00             |               | 8.00             |   |   |                        | 2.00   | 3.00   | 1.50    | 1.50     |          |          |          |      |
| 200130        | Alte bunuri si servicii pentru intretinere si functionare                  | 95.00            |               | 95.00            |   |   |                        | 26.00  | 24.00  | 29.00   | 16.00    |          |          |          |      |

| Cod Indicator | Denumire indicatori  | Prevederi anuale |               |                  |   |        | Prevederi trimestriale |        |        |        | Estimari |          |          |
|---------------|--|------------------|---------------|------------------|---|--------|------------------------|--------|--------|--------|----------|----------|----------|
|               |  | Buget aprobat    | Influenta +/- | Buget rectificat | din care credite bugetare destinate stingerii platilor restante | 5      | 6                      | 7      | 8      | 9      | 2023     | 2024     | 2025     |
|               |  |                  |               |                  |   |        |                        |        |        |        |          |          |          |
| B             | A  |                  |               |                  |   |        |                        |        |        |        |          |          |          |
| 2002          | Reparatii curente  | 17.00            |               | 17.00            |   |        |                        | 17.00  |        |        |          |          |          |
| 2005          | Bunuri de natura obiectelor de inventar  | 20.00            |               | 20.00            |   | 2.00   |                        | 10.00  | 7.00   | 1.00   |          |          |          |
| 200530        | Alte obiecte de inventar   | 20.00            |               | 20.00            |   | 2.00   |                        | 10.00  | 7.00   | 1.00   |          |          |          |
| 2006          | Deplasari, deplasari, transferari  | 2.00             |               | 2.00             |   | 1.00   |                        | 1.00   |        |        |          |          |          |
| 200601        | Deplasari interne, detasari, transferari   | 2.00             |               | 2.00             |   | 1.00   |                        | 1.00   |        |        |          |          |          |
| 2011          | Carti, publicatii si materiale documentare   | 2.00             |               | 2.00             |   | 0.50   |                        | 1.00   | 0.50   |        |          |          |          |
| 2013          | Pregatire profesionala   | 4.00             |               | 4.00             |   | 1.00   |                        | 4.00   |        |        |          |          |          |
| 2025          | Cheltuieli judiciare si extrajudiciare derivate din actiuni in reprezentarea intereselor statului, potrivit dispozitiilor legale | 1.00             |               | 1.00             |   | 1.00   |                        |        |        |        |          |          |          |
| 2030          | Alte cheltuieli  | 1,224.99         | 31.31         | 1,256.30         |   | 52.00  |                        | 425.78 | 566.21 | 212.31 |          |          |          |
| 203001        | Reclama si publicitate   | 10.00            |               | 10.00            |   |        |                        | 4.00   | 4.00   | 2.00   |          |          |          |
| 203003        | Prime de asigurare non-viata   | 7.00             |               | 7.00             |   | 2.00   |                        | 2.00   | 1.00   | 2.00   |          |          |          |
| 203030        | Alte cheltuieli cu bunuri si servicii  | 1,207.99         | 31.31         | 1,239.30         |   | 50.00  |                        | 419.78 | 561.21 | 208.31 |          |          |          |
| 20            | CHELTUIELI DE CAPITAL  | 43.00            |               | 43.00            |   | 43.00  |                        |        |        |        | 60.00    | 65.00    | 70.00    |
| 71            | TITLUL XV ACTIVE NEFINANCIARE  | 43.00            |               | 43.00            |   | 43.00  |                        |        |        |        | 60.00    | 65.00    | 70.00    |
| 7101          | Active fixe  | 43.00            |               | 43.00            |   | 43.00  |                        |        |        |        | X        | X        | X        |
| 710102        | Masini, echipamente si mijloace de transport   | 35.00            |               | 35.00            |   | 35.00  |                        |        |        |        | X        | X        | X        |
| 710103        | Mobilier, aparatura birou si alte active corporale   | 8.00             |               | 8.00             |   | 8.00   |                        |        |        |        |          |          |          |
| 34            | PLATI EFECTUATE IN ANII PRECEDENTI SI RECUPERATE IN ANUL CURENT (85.01)  | -4.96            |               | -4.96            |   |        |                        |        |        |        |          |          |          |
| 35            | TITLUL XXI PLATI EFECTUATE IN ANII PRECEDENTI SI RECUPERATE IN ANUL CURENT   | -4.96            |               | -4.96            |   |        |                        |        |        |        |          |          |          |
| 3501          | Plati efectuate in anii precedenti si recuperate in anul curent  | -4.96            |               | -4.96            |   |        |                        |        |        |        |          |          |          |
| 350101        | Plati efectuate in anii precedenti si recuperate in anul curent SF   | -4.96            |               | -4.96            |   |        |                        |        |        |        |          |          |          |
| 71003         | Servicii culturale   | 3,124.99         | 31.31         | 3,156.30         |   | 678.00 |                        | 973.78 | 881.21 | 623.31 | 3,218.00 | 3,291.00 | 3,396.00 |
| 7100330       | Alte servicii culturale  | 3,124.99         | 31.31         | 3,156.30         |   | 678.00 |                        | 973.78 | 881.21 | 623.31 | 3,218.00 | 3,291.00 | 3,396.00 |
| 1610          | Rezerve, Excedent/Deficit  |                  |               |                  |   |        |                        |        |        |        |          |          |          |
| 1710          | Rezerve  |                  |               |                  |   |        |                        |        |        |        |          |          |          |
| 1810          | Excedent   |                  |               |                  |   |        |                        |        |        |        |          |          |          |
| 181096        | Excedentul sectiunii de functionare  |                  |               |                  |   |        |                        |        |        |        |          |          |          |
| 181097        | Excedentul sectiunii de dezvoltare   |                  |               |                  |   |        |                        |        |        |        |          |          |          |
| 1910          | Deficit  |                  |               |                  |   |        |                        |        |        |        |          |          |          |
| 191096        | Deficitul sectiunii de functionare   |                  |               |                  |   |        |                        |        |        |        |          |          |          |
| 191097        | Deficitul sectiunii de dezvoltare  |                  |               |                  |   |        |                        |        |        |        |          |          |          |

| Cod Indicator | Denumire indicatori  | Prevederi anuale |                 |                  |   | Prevede trimestriale |         |          |         | Estimari |          |          |
|---------------|--|------------------|-----------------|------------------|---|----------------------|---------|----------|---------|----------|----------|----------|
|               |  | Buget aprobat    | Influenta + / - | Buget rectificat | din care credite bugetare destinate stingerii platilor restante | Trim I               | Trim II | Trim III | Trim IV | 2023     | 2024     | 2025     |
| B             | A  | 1=5+6+7+8        | 2               | 3                | 4   | 5                    | 6       | 7        | 8       | 9        | 10       | 11       |
|               | SECTIUNEA DE FUNCTIONARE   |                  |                 |                  |   |                      |         |          |         |          |          |          |
| 000110        | TOTAL VENITURI   | 3,081.99         | 31.31           | 3,113.30         |   | 635.00               | 973.78  | 881.21   | 623.31  | 3,158.00 | 3,226.00 | 3,326.00 |
| 000210        | A. VENITURI CURENTE  | 130.99           | 31.31           | 162.30           |   | 3.00                 | 47.78   | 35.21    | 76.31   | 90.00    | 100.00   | 110.00   |
| 001210        | C. VENITURI NEFISCALE  | 130.99           | 31.31           | 162.30           |   | 3.00                 | 47.78   | 35.21    | 76.31   | 90.00    | 100.00   | 110.00   |
| 001410        | C2. VANZARI DE BUNURI SI SERVICII  | 130.99           | 31.31           | 162.30           |   | 3.00                 | 47.78   | 35.21    | 76.31   | 90.00    | 100.00   | 110.00   |
| 3310          | Venituri din prestari de servicii si alte activitati                                     | 80.00            | 1.90            | 81.90            |   | 3.00                 | 28.00   | 4.00     | 46.90   | 90.00    | 100.00   | 110.00   |
| 331016        | Venituri din valorificarea produselor obtinute din activitatea proprie sau anexa         | 5.00             | 1.90            | 6.90             |   | 1.00                 | 2.00    | 1.00     | 2.90    | 90.00    | 100.00   | 110.00   |
| 331019        | Venituri din serbari si spectacole scolare, manifestari culturale, artistice si sportive | 72.00            |                 | 72.00            |   | 1.00                 | 25.00   | 2.00     | 44.00   |          |          |          |
| 331050        | Alte venituri din prestari de servicii si alte activitati                                | 3.00             |                 | 3.00             |   | 1.00                 | 1.00    | 1.00     |         |          |          |          |
| 3710          | Transferuri voluntare, altele decat subventiile  | 50.99            | 29.41           | 80.40            |   |                      | 19.78   | 31.21    | 29.41   |          |          |          |
| 371001        | Donatii si sponsorizari  | 50.99            | 29.41           | 80.40            |   |                      | 19.78   | 31.21    | 29.41   |          |          |          |
| 001710        | V. SUBVENTII   | 2,951.00         |                 | 2,951.00         |   | 632.00               | 926.00  | 846.00   | 547.00  | 3,068.00 | 3,126.00 | 3,216.00 |
| 001810        | SUBVENTII DE LA ALTE NIVELE ALE ADMINISTRATIEI PUBLICE                                   | 2,951.00         |                 | 2,951.00         |   | 632.00               | 926.00  | 846.00   | 547.00  | 3,068.00 | 3,126.00 | 3,216.00 |
| 4310          | Subventii de la alte administratii   | 2,951.00         |                 | 2,951.00         |   | 632.00               | 926.00  | 846.00   | 547.00  | 3,068.00 | 3,126.00 | 3,216.00 |
| 431009        | Subventii pentru institutii publice  | 2,951.00         |                 | 2,951.00         |   | 632.00               | 926.00  | 846.00   | 547.00  | 3,068.00 | 3,126.00 | 3,216.00 |
| 4910          | TOTAL CHELTUIELI   | 3,081.99         | 31.31           | 3,113.30         |   | 635.00               | 973.78  | 881.21   | 623.31  | 3,158.00 | 3,226.00 | 3,326.00 |
| 01            | CHELTUIELI CURENTE   | 3,086.95         | 31.31           | 3,118.26         |   | 635.00               | 973.78  | 886.17   | 623.31  | 3,158.00 | 3,226.00 | 3,326.00 |
| 10            | TITLUL I CHELTUIELI DE PERSONAL  | 1,576.96         |                 | 1,576.96         |   | 508.00               | 448.00  | 250.96   | 370.00  | 1,800.00 | 1,800.00 | 1,800.00 |
| 1001          | Cheltuieli salariale in bani   | 1,502.96         |                 | 1,502.96         |   | 458.00               | 437.00  | 244.96   | 363.00  | X        | X        | X        |
| 100101        | Salarii de baza  | 1,242.96         |                 | 1,242.96         |   | 360.00               | 355.00  | 214.96   | 313.00  | X        | X        | X        |
| 100105        | Sporuri pentru conditii de munca   | 135.00           |                 | 135.00           |   | 45.00                | 43.00   | 19.00    | 28.00   |          |          |          |
| 100113        | Drepturi de delegare   | 2.00             |                 | 2.00             |   | 1.00                 | 1.00    |          |         |          |          |          |
| 100117        | Indemnizatii de hrana  | 93.00            |                 | 93.00            |   | 32.00                | 30.00   | 9.00     | 22.00   |          |          |          |
| 100130        | Alte drepturi salariale in bani  | 30.00            |                 | 30.00            |   | 20.00                | 8.00    | 2.00     |         |          |          |          |
| 1002          | Cheltuieli salariale in natura   | 35.00            |                 | 35.00            |   | 38.00                |         | -3.00    |         |          |          |          |
| 100206        | Vouchere de vacanta  | 35.00            |                 | 35.00            |   | 38.00                |         | -3.00    |         |          |          |          |
| 1003          | Contributii  | 39.00            |                 | 39.00            |   | 12.00                | 11.00   | 9.00     | 7.00    |          |          |          |
| 100307        | Contributia asiguratorie pentru munca  | 39.00            |                 | 39.00            |   | 12.00                | 11.00   | 9.00     | 7.00    |          |          |          |
| 20            | TITLUL II BUNURI SI SERVICII   | 1,509.99         | 31.31           | 1,541.30         |   | 127.00               | 525.78  | 635.21   | 253.31  | 1,356.00 | 1,426.00 | 1,526.00 |

| Cod Indicator | Denumire indicatori  | Prevederi anuale |                 |                  |   | Prevede trimestriale |         |          |         | Estimari |          |          |
|---------------|--|------------------|-----------------|------------------|---|----------------------|---------|----------|---------|----------|----------|----------|
|               |  | Buget aprobat    | Influenta + / - | Buget rectificat | din care credite bugetare destinate stingerii platilor restante | Trim I               | Trim II | Trim III | Trim IV | 2023     | 2024     | 2025     |
| B             | A  | 1=5+6+7+8        | 2               | 3                | 4   | 5                    | 6       | 7        | 8       | 9        | 10       | 11       |
| 2001          | Bunuri si servicii   | 239.00           |                 | 239.00           |   | 70.50                | 67.00   | 61.50    | 40.00   | X        | X        | X        |
| 200101        | Furnituri de birou   | 30.00            |                 | 30.00            |   | 4.00                 | 10.00   | 10.00    | 6.00    | X        | X        | X        |
| 200102        | Materiale pentru curatenia   | 3.00             |                 | 3.00             |   | 0.50                 | 1.00    | 1.00     | 0.50    |          |          |          |
| 200103        | Încalzit, iluminat si forta motrica  | 80.00            |                 | 80.00            |   | 30.00                | 20.00   | 15.00    | 15.00   |          |          |          |
| 200104        | Apa, canal si salubritate  | 5.00             |                 | 5.00             |   | 2.00                 | 2.00    | 0.50     | 0.50    |          |          |          |
| 200105        | Carburanti si lubrifianti  | 5.00             |                 | 5.00             |   | 1.00                 | 2.00    | 2.00     |         |          |          |          |
| 200106        | Prese de schimb  | 5.00             |                 | 5.00             |   | 2.00                 | 2.00    | 1.00     |         |          |          |          |
| 200108        | Posta, telecomunicatii, radio, tv, internet  | 8.00             |                 | 8.00             |   | 3.00                 | 3.00    | 1.50     | 0.50    |          |          |          |
| 200109        | Materiale si prestari de servicii cu caracter functional   | 8.00             |                 | 8.00             |   | 2.00                 | 3.00    | 1.50     | 1.50    |          |          |          |
| 200130        | Alte bunuri si servicii pentru intretinere si functionare  | 95.00            |                 | 95.00            |   | 26.00                | 24.00   | 29.00    | 16.00   |          |          |          |
| 2002          | Reparatii curente  | 17.00            |                 | 17.00            |   |                      | 17.00   |          |         |          |          |          |
| 2005          | Bunuri de natura obiectelor de inventar  | 20.00            |                 | 20.00            |   | 2.00                 | 10.00   | 7.00     | 1.00    |          |          |          |
| 200530        | Alte obiecte de inventar   | 20.00            |                 | 20.00            |   | 2.00                 | 10.00   | 7.00     | 1.00    |          |          |          |
| 2006          | Deplasari, deplasari, transferari  | 2.00             |                 | 2.00             |   | 1.00                 | 1.00    |          |         |          |          |          |
| 200601        | Deplasari interne, deplasari, transferari  | 2.00             |                 | 2.00             |   | 1.00                 | 1.00    |          |         |          |          |          |
| 2011          | Carti, publicatii si materiale documentare   | 2.00             |                 | 2.00             |   | 0.50                 | 1.00    | 0.50     |         |          |          |          |
| 2013          | Pregatire profesionala   | 4.00             |                 | 4.00             |   |                      | 4.00    |          |         |          |          |          |
| 2025          | Cheltuieli judiciare si extrajudiciare derivate din actiuni in reprezentarea intereselor statului, potrivit dispozitiilor legale | 1.00             |                 | 1.00             |   | 1.00                 |         |          |         |          |          |          |
| 2030          | Alte cheltuieli  | 1,224.99         | 31.31           | 1,256.30         |   | 52.00                | 425.78  | 566.21   | 212.31  |          |          |          |
| 203001        | Reclama si publicitate   | 10.00            |                 | 10.00            |   |                      | 4.00    | 4.00     | 2.00    |          |          |          |
| 203003        | Prime de asigurare non-viata   | 7.00             |                 | 7.00             |   | 2.00                 | 2.00    | 1.00     | 2.00    |          |          |          |
| 203030        | Alte cheltuieli cu bunuri si servicii  | 1,207.99         | 31.31           | 1,239.30         |   | 50.00                | 419.78  | 561.21   | 208.31  |          |          |          |
| 84            | PLATI EFECTUATE IN ANII PRECEDENTI SI RECUPERATE IN ANUL CURENT (85.01)  | -4.96            |                 | -4.96            |   |                      |         | -4.96    |         |          |          |          |
| 85            | TITLUL XXI PLATI EFECTUATE IN ANII PRECEDENTI SI RECUPERATE N ANUL CURENT  | -4.96            |                 | -4.96            |   |                      |         | -4.96    |         |          |          |          |
| 8501          | Plati efectuate in anii precedenti si recuperate in anul curent  | -4.96            |                 | -4.96            |   |                      |         | -4.96    |         |          |          |          |
| 850101        | Plati efectuate in anii precedenti si recuperate in anul curent SF   | -4.96            |                 | -4.96            |   |                      |         | -4.96    |         |          |          |          |
| 3310          | Partea a III-a Cheltuieli Social - Culturale   | 3,081.99         | 31.31           | 3,113.30         |   | 635.00               | 973.78  | 881.21   | 623.31  | 3,158.00 | 3,226.00 | 3,326.00 |
| 3710          | Cultura, recreere si religie   | 3,081.99         | 31.31           | 3,113.30         |   | 635.00               | 973.78  | 881.21   | 623.31  | 3,158.00 | 3,226.00 | 3,326.00 |
| 31            | CHELTUIELI CURENTE   | 3,086.95         | 31.31           | 3,118.26         |   | 635.00               | 973.78  | 886.17   | 623.31  | 3,158.00 | 3,226.00 | 3,326.00 |
| 10            | TITLUL I CHELTUIELI DE PERSONAL  | 1,576.96         |                 | 1,576.96         |   | 508.00               | 448.00  | 250.96   | 370.00  | 1,800.00 | 1,800.00 | 1,800.00 |
| 1001          | Cheltuieli salariale in bani   | 1,502.96         |                 | 1,502.96         |   | 458.00               | 437.00  | 244.96   | 363.00  | X        | X        | X        |

| Cod Indicator | Denumire indicatori  | Prevederi anuale |               |                  |   | Prevede trimestriale |         |          |         | Estimari |          |          |
|---------------|--|------------------|---------------|------------------|---|----------------------|---------|----------|---------|----------|----------|----------|
|               |  | Buget aprobat    | Influenta +/- | Buget rectificat | din care credite bugetare destinate stingerii platilor restante | Trim I               | Trim II | Trim III | Trim IV | 2023     | 2024     | 2025     |
| B             | A  | 1=5+6+7+8        | 2             | 3                | 4   | 5                    | 6       | 7        | 8       | 9        | 10       | 11       |
| 100101        | Salarii de baza  | 1,242.96         |               | 1,242.96         |   | 360.00               | 355.00  | 214.96   | 313.00  | X        | X        | X        |
| 100105        | Sporuri pentru conditiile de munca   | 135.00           |               | 135.00           |   | 45.00                | 43.00   | 19.00    | 28.00   |          |          |          |
| 100113        | Drepturi de delegare   | 2.00             |               | 2.00             |   | 1.00                 | 1.00    |          |         |          |          |          |
| 100117        | Indemnizatii de hrana  | 93.00            |               | 93.00            |   | 32.00                | 30.00   | 9.00     | 22.00   |          |          |          |
| 100130        | Alte drepturi salariale in bani  | 30.00            |               | 30.00            |   | 20.00                | 8.00    | 2.00     |         |          |          |          |
| 1002          | Cheltuieli salariale in natura   | 35.00            |               | 35.00            |   | 38.00                |         | -3.00    |         |          |          |          |
| 100206        | Vouchere de vacanta  | 35.00            |               | 35.00            |   | 38.00                |         | -3.00    |         |          |          |          |
| 1003          | Contributii  | 39.00            |               | 39.00            |   | 12.00                | 11.00   | 9.00     | 7.00    |          |          |          |
| 100307        | Contributia asiguratorie pentru munca  | 39.00            |               | 39.00            |   | 12.00                | 11.00   | 9.00     | 7.00    |          |          |          |
| 20            | ITLUL II BUNURI SI SERVICII  | 1,509.99         | 31.31         | 1,541.30         |   | 127.00               | 525.78  | 635.21   | 253.31  | 1,358.00 | 1,426.00 | 1,526.00 |
| 2001          | Bunuri si servicii   | 239.00           |               | 239.00           |   | 70.50                | 67.00   | 61.50    | 40.00   | X        | X        | X        |
| 200101        | Furnituri de birou   | 30.00            |               | 30.00            |   | 4.00                 | 10.00   | 10.00    | 6.00    | X        | X        | X        |
| 200102        | Materiale pentru curatenie   | 3.00             |               | 3.00             |   | 0.50                 | 1.00    | 1.00     | 0.50    |          |          |          |
| 200103        | Încalzit, iluminat si forta motrica  | 80.00            |               | 80.00            |   | 30.00                | 20.00   | 15.00    | 15.00   |          |          |          |
| 200104        | Apa, canal si salubritate  | 5.00             |               | 5.00             |   | 2.00                 | 2.00    | 0.50     | 0.50    |          |          |          |
| 200105        | Carburanti si lubrifianti  | 5.00             |               | 5.00             |   | 1.00                 | 2.00    | 2.00     |         |          |          |          |
| 200106        | Piese de schimb  | 5.00             |               | 5.00             |   | 2.00                 | 2.00    | 1.00     |         |          |          |          |
| 200108        | Posta, telecomunicatii, radio, tv, internet  | 8.00             |               | 8.00             |   | 3.00                 | 3.00    | 1.50     | 0.50    |          |          |          |
| 200109        | Materiale si prestari de servicii cu caracter functional   | 8.00             |               | 8.00             |   | 2.00                 | 3.00    | 1.50     | 1.50    |          |          |          |
| 200130        | Alte bunuri si servicii pentru intretinere si functionare  | 95.00            |               | 95.00            |   | 26.00                | 24.00   | 29.00    | 16.00   |          |          |          |
| 2002          | Reparatii curente  | 17.00            |               | 17.00            |   |                      | 17.00   |          |         |          |          |          |
| 2005          | Bunuri de natura obiectelor de inventar  | 20.00            |               | 20.00            |   | 2.00                 | 10.00   | 7.00     | 1.00    |          |          |          |
| 200530        | Alte obiecte de inventar   | 20.00            |               | 20.00            |   | 2.00                 | 10.00   | 7.00     | 1.00    |          |          |          |
| 2006          | Deplasari, detasari, transferari   | 2.00             |               | 2.00             |   | 1.00                 | 1.00    |          |         |          |          |          |
| 200601        | Deplasari interne, detasari, transferari   | 2.00             |               | 2.00             |   | 1.00                 | 1.00    |          |         |          |          |          |
| 2011          | Carti, publicatii si materiale documentare   | 2.00             |               | 2.00             |   | 0.50                 | 1.00    | 0.50     |         |          |          |          |
| 2013          | Pregatire profesionala   | 4.00             |               | 4.00             |   |                      | 4.00    |          |         |          |          |          |
| 2025          | Cheltuieli judiciare si extrajudiciare derivate din actiuni in reprezentarea intereselor statului, potrivit dispozitiilor legale | 1.00             |               | 1.00             |   | 1.00                 |         |          |         |          |          |          |
| 2030          | Alte cheltuieli  | 1,224.99         | 31.31         | 1,256.30         |   | 52.00                | 425.78  | 566.21   | 212.31  |          |          |          |
| 203001        | Reclama si publicitate   | 10.00            |               | 10.00            |   |                      | 4.00    | 4.00     | 2.00    |          |          |          |
| 203003        | Prime de asigurare non-viata   | 7.00             |               | 7.00             |   | 2.00                 | 2.00    | 1.00     | 2.00    |          |          |          |
| 203030        | Alte cheltuieli cu bunuri si servicii  | 1,207.99         | 31.31         | 1,239.30         |   | 50.00                | 419.78  | 561.21   | 208.31  |          |          |          |

| Cod Indicator | Denumire indicatori  | Prevederi anuale |                 |                  |   | Prevederi trimestriale |         |          |         | Estimari |          |          |
|---------------|--|------------------|-----------------|------------------|---|------------------------|---------|----------|---------|----------|----------|----------|
|               |  | Buget aprobat    | Influenta + / - | Buget rectificat | din care credite bugetare destinate stingerii platilor restante | Trim I                 | Trim II | Trim III | Trim IV | 2023     | 2024     | 2025     |
| B             | A  | 1=5+6+7+8        | 2               | 3                | 4   | 5                      | 6       | 7        | 8       | 9        | 10       | 11       |
| 84            | PLATI EFECTUATE IN ANII PRECEDENTI SI RECUPERATE IN ANUL CURENT (85.01)    | -4.96            |                 | -4.96            |   |                        |         | -4.96    |         |          |          |          |
| 85            | TITLUL XXI PLATI EFECTUATE IN ANII PRECEDENTI SI RECUPERATE IN ANUL CURENT | -4.96            |                 | -4.96            |   |                        |         | -4.96    |         |          |          |          |
| 8501          | Plati efectuate in anii precedenti si recuperate in anul curent            | -4.96            |                 | -4.96            |   |                        |         | -4.96    |         |          |          |          |
| 850101        | Plati efectuate in anii precedenti si recuperate in anul curent SF         | -4.96            |                 | -4.96            |   |                        |         | -4.96    |         |          |          |          |
| 671003        | Servicii culturale   | 3,081.99         | 31.31           | 3,113.30         |   | 635.00                 | 973.78  | 881.21   | 623.31  | 3,158.00 | 3,226.00 | 3,326.00 |
| 67100330      | Alte servicii culturale  | 3,081.99         | 31.31           | 3,113.30         |   | 635.00                 | 973.78  | 881.21   | 623.31  | 3,158.00 | 3,226.00 | 3,326.00 |
| 9610          | Rezerve, Excedent/Deficit  |                  |                 |                  |   |                        |         |          |         |          |          |          |
| 9710          | Rezerve  |                  |                 |                  |   |                        |         |          |         |          |          |          |
| 9810          | Excedent   |                  |                 |                  |   |                        |         |          |         |          |          |          |
| 981096        | Excedentul sectiunii de functionare  |                  |                 |                  |   |                        |         |          |         |          |          |          |
| 9910          | Deficit  |                  |                 |                  |   |                        |         |          |         |          |          |          |
| 991096        | Deficitul sectiunii de functionare   |                  |                 |                  |   |                        |         |          |         |          |          |          |
|               |  |                  |                 |                  |   |                        |         |          |         |          |          |          |
|               | SECTIUNEA DE DEZVOLTARE  |                  |                 |                  |   |                        |         |          |         |          |          |          |
| 000110        | TOTAL VENITURI   | 43.00            |                 | 43.00            |   | 43.00                  |         |          |         | 60.00    | 65.00    | 70.00    |
| 001710        | V. SUBVENTII   | 43.00            |                 | 43.00            |   | 43.00                  |         |          |         | 60.00    | 65.00    | 70.00    |
| 001810        | SUBVENTII DE LA ALTE NIVELE ALE ADMINISTRATIEI PUBLICE                     | 43.00            |                 | 43.00            |   | 43.00                  |         |          |         | 60.00    | 65.00    | 70.00    |
| 4310          | Subventii de la alte administratii   | 43.00            |                 | 43.00            |   | 43.00                  |         |          |         | 60.00    | 65.00    | 70.00    |
| 431019        | Subventii pentru institutii publice destinate sectiunii de dezvoltare      | 43.00            |                 | 43.00            |   | 43.00                  |         |          |         | 60.00    | 65.00    | 70.00    |
|               |  |                  |                 |                  |   |                        |         |          |         |          |          |          |
| 4910          | TOTAL CHELTUIELI   | 43.00            |                 | 43.00            |   | 43.00                  |         |          |         | 60.00    | 65.00    | 70.00    |
| 70            | CHELTUIELI DE CAPITAL  | 43.00            |                 | 43.00            |   | 43.00                  |         |          |         | 60.00    | 65.00    | 70.00    |
| 71            | TITLUL XV ACTIVE NEFINANCIARE  | 43.00            |                 | 43.00            |   | 43.00                  |         |          |         | 60.00    | 65.00    | 70.00    |
| 7101          | Active fixe  | 43.00            |                 | 43.00            |   | 43.00                  |         |          |         | X        | X        | X        |
| 710102        | Masini, echipamente si mijloace de transport                               | 35.00            |                 | 35.00            |   | 35.00                  |         |          |         | X        | X        | X        |
| 710103        | Mobilier, aparatura biroului si alte active corporale                      | 8.00             |                 | 8.00             |   | 8.00                   |         |          |         |          |          |          |
| 6310          | Partea a III-a Cheltuieli Social - Culturale                               | 43.00            |                 | 43.00            |   | 43.00                  |         |          |         | 60.00    | 65.00    | 70.00    |
| 6710          | Cultura, recreere si religie   | 43.00            |                 | 43.00            |   | 43.00                  |         |          |         | 60.00    | 65.00    | 70.00    |
| 70            | CHELTUIELI DE CAPITAL  | 43.00            |                 | 43.00            |   | 43.00                  |         |          |         | 60.00    | 65.00    | 70.00    |
| 71            | TITLUL XV ACTIVE NEFINANCIARE  | 43.00            |                 | 43.00            |   | 43.00                  |         |          |         | 60.00    | 65.00    | 70.00    |
| 7101          | Active fixe  | 43.00            |                 | 43.00            |   | 43.00                  |         |          |         | X        | X        | X        |



| Cod Indicator | Denumire indicatori                                | Prevederi anuale |               |                  |   | Prevederi trimestriale |         |          |         | Estimari |       |       |
|---------------|--|------------------|---------------|------------------|---|------------------------|---------|----------|---------|----------|-------|-------|
|               |  | Buget aprobat    | Influenta +/- | Buget rectificat | din care credite bugetare destinate stingerii platilor restante | Trim I                 | Trim II | Trim III | Trim IV | 2023     | 2024  | 2025  |
| B             | A  | 1=5+6+7+8        | 2             | 3                | 4   | 5                      | 6       | 7        | 8       | 9        | 10    | 11    |
| 710102        | Masini, echipamente si mijloace de transport       | 35.00            |               | 35.00            |   | 35.00                  |         |          |         | X        | X     | X     |
| 710103        | Mobilier, aparatura birou si alte active corporale | 8.00             |               | 8.00             |   | 8.00                   |         |          |         |          |       |       |
| 671003        | Servicii culturale                                 | 43.00            |               | 43.00            |   | 43.00                  |         |          |         | 60.00    | 65.00 | 70.00 |
| 67100330      | Alte servicii culturale                            | 43.00            |               | 43.00            |   | 43.00                  |         |          |         | 60.00    | 65.00 | 70.00 |
| 9610          | Rezerve, Excedent/Deficit                          |                  |               |                  |   |                        |         |          |         |          |       |       |
| 9710          | Rezerve  |                  |               |                  |   |                        |         |          |         |          |       |       |
| 9810          | Excedent   |                  |               |                  |   |                        |         |          |         |          |       |       |
| 981097        | Excedentul sectiunii de dezvoltare                 |                  |               |                  |   |                        |         |          |         |          |       |       |
| 9910          | Deficit  |                  |               |                  |   |                        |         |          |         |          |       |       |
| 991097        | Deficitul sectiunii de dezvoltare                  |                  |               |                  |   |                        |         |          |         |          |       |       |

PRESEDINTE,  
FRANCISCA MIHAI CHIRIAC

ORDONATOR PRINCIPAL DE CREDITE,  
VICEPRESEDINTE,  
IONEL ENURBANU

DIRECTOR EXECUTIV D.A.P.E.B.,  
DRAGUTA DAN

DIRECTOR EXECUTIV ADJUNCT,  
NICOLETA LEFTER

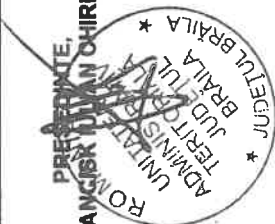

ROMANIA  
JUDETUL BRAILA  
CONSILIUL JUDETEAN

HOTARAREA NR. 295  
din 29 noiembrie 2022

**privind: rectificarea bugetului local al Judetului Braila pe anul 2022 si estimarile pe anii 2023-2025 si a Programului de investitii publice pe anul 2022 si estimarile pe anii 2023-2025**

Consiliul Judetean Braila, intrunit in sedinta ordinara la data de 29 noiembrie 2022;  
**Avand in vedere:**

- Referatul de aprobare initiat de Presedintele Consiliului Judetean Braila;
- Raportul de specialitate al Directiei Administrare Patrimoniu si Evidenta Bugetara inregistrat la nr. 26611/23.11.2022, cu privire la rectificarea bugetului local al Judetului Braila pe anul 2022 si estimarile pe anii 2023-2025 si a Programului de investitii publice pe anul 2022 si estimarile pe anii 2023-2025;
- Raportul de specialitate al Directiei Administratie Publica, Contencios, inregistrat la nr.26610/23.11.2022, cu privire la rectificarea bugetului local al Judetului Braila pe anul 2022 si estimarile pe anii 2023-2025 si a Programului de investitii publice pe anul 2022 si estimarile pe anii 2023-2025;
- Propunerile institutiilor publice de sub autoritatea Consiliului Judetean Braila privind rectificarea bugetului pe anul 2022 si ale directiilor de specialitate si serviciilor din cadrul aparatului propriu al Consiliului Judetean Braila;
- Avizul Comisiei buget – finante, administrarea domeniului public si privat al judetului;
- Prevederile Legii bugetului de stat pe anul 2022 nr.317/2021;  
in baza prevederilor art.19, alin.(2), art.45, alin.(1), art.49, alin.(4), (5), (6),(7) si (10), art.50, alin.(1) si (2), lit.b, art.58, alin.(1), lit.a si lit.c din Legea nr.273/2006 privind finantele publice locale, cu modificarile si completarile ulterioare;  
in baza prevederilor art. 25, lit.a, din O.U.G nr.160/18.11.2022 (anexa nr.3), cu privire la rectificarea bugetului de stat pe anul 2022;  
in baza prevederilor art. 173, alin.3, lit.a, din O.U.G 57/2019 privind Codul administrativ, cu modificarile si completarile ulterioare;  
in temeiul art.196 alin.1, lit.a din O.U.G 57/2019 privind Codul administrativ, cu modificarile si completarile ulterioare.

**HOTARASTE :**

**Art.1** Se aproba rectificarea bugetului local al Judetului Braila, pe anul 2022 si estimarile pe anii 2023-2025, conform anexei nr.1, parte integranta din prezenta hotarare.

**Art.2** Se aproba rectificarea bugetului local al Judetului Braila, sectiunea de functionare, pe anul 2022 si estimarile pe anii 2023-2025, conform anexei nr.1a, parte integranta din prezenta hotarare.

**Art.3** Se aproba rectificarea bugetului local al Judetului Braila, sectiunea de dezvoltare, pe anul 2022 si estimarile pe anii 2023-2025, conform anexei nr.1b, parte integranta din prezenta hotarare.

**Art.4** Se aproba rectificarea bugetului propriu de venituri si cheltuieli pe capitole, titluri, articole, alineate pe anul 2022 si estimarile pe anii 2023-2025 al aparatului de specialitate al Consiliului Judetean Braila, conform anexei nr. 2, parte integranta din prezenta hotarare.

**Art.5** Se aproba rectificarea bugetului de venituri si cheltuieli pe anul 2022 si estimarile pe anii 2023-2025 la nivelul Directiei Generale de Asistenta Sociala si Protectia Copilului, conform anexei nr.3, parte integranta din prezenta hotarare.

**Art.6** Se aproba rectificarea bugetului de venituri si cheltuieli al institutiilor publice si activitatilor finantate integral sau partial din venituri proprii pe anul 2022 si estimarile pe anii 2023-2025, conform anexei nr. 4, parte integranta din prezenta hotarare.

**Art.7** Se aproba rectificarea bugetului de venituri si cheltuieli al institutiilor publice si activitatilor finantate integral sau partial din venituri proprii pe anul 2022 si estimarile pe anii 2023-2025, sectiunea de functionare, conform anexei nr. 4 a, parte integranta din prezenta hotarare.

**Art.8** Se aproba rectificarea bugetului de venituri si cheltuieli al institutiilor publice si activitatilor finantate integral sau partial din venituri proprii pe anul 2022 si estimarile pe anii 2023-2025, sectiunea de dezvoltare, conform anexei nr. 4 b, parte integranta din prezenta hotarare.

**Art.9** Se aproba rectificarea bugetului de venituri si cheltuieli pe anul 2022 si estimarile pe anii 2023-2025 la nivelul Spitalului de Pneumoftiziologie Braila, conform anexei nr. 5, parte integranta din prezenta hotarare.

**Art.10** Se aproba rectificarea bugetului de venituri si cheltuieli pe anul 2022 si estimarile pe anii 2023-2025 la nivelul Spitalului Clinic Judetean de Urgenta Braila, conform anexei nr. 6, parte integranta din prezenta hotarare.

**Art.11** Se aproba rectificarea bugetului de venituri si cheltuieli pe anul 2022 si estimarile pe anii 2023-2025 la nivelul Filarmonicii "Lyra – George Cavadia", conform anexei nr.7, parte integranta din prezenta hotarare.

**Art.12** Se aproba rectificarea bugetului de venituri si cheltuieli pe anul 2022 si estimarile pe anii 2023-2025 la nivelul Scolii Populare de Arte si Meserii "Vespasian Lungu" si a Programului anual de investitii publice pe anul 2022, conform anexelor nr. 8 si 8a, parti integrante din prezenta hotarare.

**Art.13** Se aproba rectificarea bugetului de venituri si cheltuieli pe anul 2022 si estimarile pe anii 2023-2025 la nivelul Centrului Judetean pentru Conservarea si Promovarea Culturii Traditionale, conform anexei nr. 9, parte integranta din prezenta hotarare.

**Art.14** Se aproba rectificarea Programului anual de investitii publice pe anul 2022 si estimarile pe anii 2023-2025 al Unitatii Administrativ Teritoriale Judetul Braila, pe grupe de investitii, conform anexei nr.10, parte integranta din prezenta hotarare.

**Art.15** Se aproba rectificarea bugetului de venituri si cheltuieli pe anul 2022 si estimarile pe anii 2023-2025 la nivelul Centrului Scolar de Educatie Incluziva, conform anexei nr. 11, parte integranta din prezenta hotarare.

**Art.16** Se aproba modificarea sumei bugetate din excedentul anilor precedenti al bugetului local al Judetului Braila, la 77.982,26 mii lei, pentru finantarea cheltuielilor sectiunii de dezvoltare.

**Art.17** Prezenta hotarare intra in vigoare la data aprobarii.

**Art.18** Directia Administrare Patrimoniu si Evidenta Bugetara va aduce la indeplinire prevederile prezentei hotarari.

**Art.19** Prin grija Directiei Administratie Publica-Contencios, prezenta hotarare va fi adusa la cunostinta celor interesati.

Hotararea a fost adoptata cu 17 de voturi „Pentru”. S-au abtinut de la vot urmatorii domni consilieri judeteni:

Capatina Marian, Pricop Cristian Florinel, Dorobantu Stavarel, Varga Vasile-Constantin, Cirligea Florin Eugen, Vlad-Pascale Daniela, Andreia Cortez Vasile si Necoara AnaMaria.



**CONTRASEMNEAZA**  
**SECRETAR GENERAL AL JUDETELUI**  
**DUMITREL PRICEPUTU**

**Bugetul detaliat la venituri pe capitole și subcapitole și la cheltuieli pe capitole, subcapitole,  
titluri, articole de cheltuieli și paragrafe pe trimestre pe anul 2022 și estimări pe anii 2023-  
2025**

-mii lei-

| Cod Indicator | Denumire indicatori  | Prevederi anuale           |                    |                       |  |             | Prevederi trimestriale |               |              |           | Estimări   |            |
|---------------|--|----------------------------|--------------------|-----------------------|--|-------------|------------------------|---------------|--------------|-----------|------------|------------|
|               |  | Buget aprobat<br>1=5+6+7+8 | Influenta +/-<br>2 | Buget rectificat<br>3 | din care credite bugetare destinate stingerii platilor restante<br>4 | Trim I<br>5 | Trim II<br>6           | Trim III<br>7 | Trim IV<br>8 | 2023<br>9 | 2024<br>10 | 2025<br>11 |
| B             | A  |                            |                    |                       |  |             |                        |               |              |           |            |            |
|               | SECTIUNEA DE FUNCTIONARE + SECTIUNE DE DEZVOLTARE  |                            |                    |                       |  |             |                        |               |              |           |            |            |
| 000110        | TOTAL VENITURI   | 3,156.30                   | 2.00               | 3,158.30              |  | 678.00      | 973.78                 | 881.21        | 625.31       | 3,218.00  | 3,291.00   | 3,396.00   |
| 000210        | VENITURI CURENTE   | 162.30                     | 2.00               | 164.30                |  | 3.00        | 47.78                  | 35.21         | 78.31        | 90.00     | 100.00     | 110.00     |
| 001210        | VENITURI NEFISCALE   | 162.30                     | 2.00               | 164.30                |  | 3.00        | 47.78                  | 35.21         | 78.31        | 90.00     | 100.00     | 110.00     |
| 001410        | VANZARI DE BUNURI SI SERVICII  | 162.30                     | 2.00               | 164.30                |  | 3.00        | 47.78                  | 35.21         | 78.31        | 90.00     | 100.00     | 110.00     |
| 3310          | Venituri din prestari de servicii si alte activitati                                     | 81.90                      |                    | 81.90                 |  | 3.00        | 28.00                  | 4.00          | 46.90        | 90.00     | 100.00     | 110.00     |
| 331016        | Venituri din valorificarea produselor obtinute din activitatea proprie sau anexa         | 6.90                       |                    | 6.90                  |  | 1.00        | 2.00                   | 1.00          | 2.90         | 90.00     | 100.00     | 110.00     |
| 331019        | Venituri din serbari si spectacole scolare, manifestari culturale, artistice si sportive | 72.00                      |                    | 72.00                 |  | 1.00        | 25.00                  | 2.00          | 44.00        |           |            |            |
| 331050        | Alte venituri din prestari de servicii si alte activitati                                | 3.00                       |                    | 3.00                  |  | 1.00        | 1.00                   | 1.00          |              |           |            |            |
| 3710          | Transferuri voluntare, altale decat subventiile  | 80.40                      | 2.00               | 82.40                 |  |             | 19.78                  | 31.21         | 31.41        |           |            |            |
| 371001        | Donatii si sponsorizari  | 80.40                      | 2.00               | 82.40                 |  |             | 19.78                  | 31.21         | 31.41        |           |            |            |
| 001710        | V. SUBVENTII   | 2,994.00                   |                    | 2,994.00              |  | 675.00      | 926.00                 | 846.00        | 547.00       | 3,128.00  | 3,191.00   | 3,286.00   |
| 001810        | SUBVENTII DE LA ALTE NIVELE ALE ADMINISTRATIEI PUBLICE                                   | 2,994.00                   |                    | 2,994.00              |  | 675.00      | 926.00                 | 846.00        | 547.00       | 3,128.00  | 3,191.00   | 3,286.00   |
| 4310          | Subventii de la alte administratii   | 2,994.00                   |                    | 2,994.00              |  | 675.00      | 926.00                 | 846.00        | 547.00       | 3,128.00  | 3,191.00   | 3,286.00   |
| 431009        | Subventii pentru institutii publice  | 2,951.00                   |                    | 2,951.00              |  | 632.00      | 926.00                 | 846.00        | 547.00       | 3,068.00  | 3,126.00   | 3,216.00   |
| 431019        | Subventii pentru institutii publice destinate sectiunii de dezvoltare                    | 43.00                      |                    | 43.00                 |  | 43.00       |                        |               |              | 60.00     | 65.00      | 70.00      |
| 4910          | TOTAL CHELTUIELI   | 3,156.30                   | 2.00               | 3,158.30              |  | 678.00      | 973.78                 | 881.21        | 625.31       | 3,218.00  | 3,291.00   | 3,396.00   |
| 01            | CHELTUIELI CURENTE   | 3,118.26                   | 6.75               | 3,125.01              |  | 635.00      | 973.78                 | 886.17        | 630.06       | 3,158.00  | 3,226.00   | 3,326.00   |
| 10            | TITLUL I CHELTUIELI DE PERSONAL  | 1,576.96                   | 4.75               | 1,581.71              |  | 508.00      | 448.00                 | 250.96        | 374.75       | 1,800.00  | 1,800.00   | 1,800.00   |
| 1001          | Cheltuieli salariale in bani   | 1,502.96                   | 4.75               | 1,507.71              |  | 458.00      | 437.00                 | 244.96        | 367.75       | X         | X          | X          |
| 100101        | Salarii de baza  | 1,242.96                   | 4.75               | 1,247.71              |  | 360.00      | 355.00                 | 214.96        | 317.75       | X         | X          | X          |
| 100105        | Sporuri pentru conditii de munca   | 135.00                     |                    | 135.00                |  | 45.00       | 43.00                  | 19.00         | 28.00        |           |            |            |
| 100113        | Drepturi de delegare   | 2.00                       |                    | 2.00                  |  | 1.00        | 1.00                   |               |              |           |            |            |

| Cod Indicator | Denumire indicatori  | Prevederi anuale |               |                  |   | Prevederi trimestriale |         |          |         | Estimari |          |          |
|---------------|--|------------------|---------------|------------------|---|------------------------|---------|----------|---------|----------|----------|----------|
|               |  | Buget aprobat    | Influenta +/- | Buget rectificat | din care credite bugetare destinate stingerii platilor restante | Trim I                 | Trim II | Trim III | Trim IV | 2023     | 2024     | 2025     |
| B             | A  | 1=5+6+7+8        | 2             | 3                | 4   | 5                      | 6       | 7        | 8       | 9        | 10       | 11       |
| 100117        | Indemnizatii de hrana  | 93.00            |               | 93.00            |   | 32.00                  | 30.00   | 9.00     | 22.00   |          |          |          |
| 100130        | Alte drepturi salariale in bani  | 30.00            |               | 30.00            |   | 20.00                  | 8.00    | 2.00     |         |          |          |          |
| 1002          | Chestitiile salariale in natura  | 35.00            |               | 35.00            |   | 38.00                  |         | -3.00    |         |          |          |          |
| 100206        | Vouchere de vacanta  | 35.00            |               | 35.00            |   | 38.00                  |         | -3.00    |         |          |          |          |
| 1003          | Contributii  | 39.00            |               | 39.00            |   | 12.00                  | 11.00   | 9.00     | 7.00    |          |          |          |
| 100307        | Contributia asiguratorie pentru munca  | 39.00            |               | 39.00            |   | 12.00                  | 11.00   | 9.00     | 7.00    |          |          |          |
| 20            | TITLUL II BUNURI SI SERVICII   | 1,541.30         | 2.00          | 1,543.30         |   | 127.00                 | 525.78  | 635.21   | 255.31  | 1,358.00 | 1,426.00 | 1,526.00 |
| 2001          | Bunuri si servicii   | 239.00           |               | 239.00           |   | 70.50                  | 67.00   | 61.50    | 40.00   | X        | X        | X        |
| 200101        | Furnituri de birou   | 30.00            |               | 30.00            |   | 4.00                   | 10.00   | 10.00    | 6.00    | X        | X        | X        |
| 200102        | Materiale pentru curatenie   | 3.00             |               | 3.00             |   | 0.50                   | 1.00    | 1.00     | 0.50    |          |          |          |
| 200103        | Încalzi, iluminat si forta motricea  | 80.00            |               | 80.00            |   | 30.00                  | 20.00   | 15.00    | 15.00   |          |          |          |
| 200104        | Apa, canal si salubritate  | 5.00             |               | 5.00             |   | 2.00                   | 2.00    | 0.50     | 0.50    |          |          |          |
| 200105        | Carburanti si lubrifianti  | 5.00             |               | 5.00             |   | 1.00                   | 2.00    | 2.00     |         |          |          |          |
| 200106        | Piese de schimb  | 5.00             |               | 5.00             |   | 2.00                   | 2.00    | 1.00     |         |          |          |          |
| 200108        | Posta, telecomunicatii, radio, tv, internet  | 8.00             |               | 8.00             |   | 3.00                   | 3.00    | 1.50     | 0.50    |          |          |          |
| 200109        | Materiale si prestari de servicii cu caracter functional   | 8.00             |               | 8.00             |   | 2.00                   | 3.00    | 1.50     | 1.50    |          |          |          |
| 200130        | Alte bunuri si servicii pentru întretinere si functionare  | 95.00            |               | 95.00            |   | 26.00                  | 24.00   | 29.00    | 16.00   |          |          |          |
| 2002          | Reparatii curente  | 17.00            |               | 17.00            |   |                        | 17.00   |          |         |          |          |          |
| 2005          | Bunuri de natura obiectelor de inventar  | 20.00            |               | 20.00            |   | 2.00                   | 10.00   | 7.00     | 1.00    |          |          |          |
| 200530        | Alte obiecte de inventar   | 20.00            |               | 20.00            |   | 2.00                   | 10.00   | 7.00     | 1.00    |          |          |          |
| 2006          | Deplasari, detasari, transferari   | 2.00             |               | 2.00             |   | 1.00                   | 1.00    |          |         |          |          |          |
| 200601        | Deplasari interne, detasari, transferari   | 2.00             |               | 2.00             |   | 1.00                   | 1.00    |          |         |          |          |          |
| 2011          | Carti, publicatii si materiale documentare   | 2.00             |               | 2.00             |   | 0.50                   | 1.00    | 0.50     |         |          |          |          |
| 2013          | Pregatire profesionala   | 4.00             |               | 4.00             |   |                        | 4.00    |          |         |          |          |          |
| 2025          | Chestitiul judiciar si extrajudiciar derivate din actiuni in reprezentarea intereselor statului, potrivit dispozitiilor legale | 1.00             |               | 1.00             |   | 1.00                   |         |          |         |          |          |          |
| 2030          | Alte cheltuieli  | 1,256.30         | 2.00          | 1,258.30         |   | 52.00                  | 425.78  | 586.21   | 214.31  |          |          |          |
| 203001        | Reclama si publicitate   | 10.00            |               | 10.00            |   |                        | 4.00    | 4.00     | 2.00    |          |          |          |
| 203003        | Prime de asigurare non-viata   | 7.00             |               | 7.00             |   | 2.00                   | 2.00    | 1.00     | 2.00    |          |          |          |
| 203030        | Alte cheltuieli cu bunuri si servicii  | 1,239.30         | 2.00          | 1,241.30         |   | 50.00                  | 419.78  | 561.21   | 210.31  |          |          |          |
| 70            | CHELTUIELI DE CAPITAL  | 43.00            |               | 43.00            |   | 43.00                  |         |          |         | 60.00    | 65.00    | 70.00    |
| 71            | TITLUL XV ACTIVE NEFINANCIARE  | 43.00            |               | 43.00            |   | 43.00                  |         |          |         | 60.00    | 65.00    | 70.00    |
| 7101          | Active fixe  | 43.00            |               | 43.00            |   | 43.00                  |         |          |         | X        | X        | X        |

| Cod Indicator | Denumire indicatori  | Prevederi anuale |               |                  |   | Prevederi trimestriale |         |          |         | Estimari |          |          |
|---------------|--|------------------|---------------|------------------|---|------------------------|---------|----------|---------|----------|----------|----------|
|               |  | Buget aprobat    | Influenta +/- | Buget rectificat | din care credite bugetare destinate stingerii platilor restante | Trim I                 | Trim II | Trim III | Trim IV | 2023     | 2024     | 2025     |
| B             | A  | 1=5+6+7+8        | 2             | 3                | 4   | 5                      | 6       | 7        | 8       | 9        | 10       | 11       |
| 710102        | Masini, echipamente si mijloace de transport                               | 35.00            |               | 35.00            |   | 35.00                  |         |          |         | X        |          |          |
| 710103        | Mobilier, aparatura birou si alte active corporale                         | 8.00             |               | 8.00             |   | 8.00                   |         |          |         |          | X        |          |
| 84            | PLATI EFECTUATE IN ANII PRECEDENTI SI RECUPERATE IN ANUL CURENT (85.01)    | -4.96            | -4.75         | -9.71            |   |                        |         | -4.96    | -4.75   |          |          |          |
| 85            | TITLUL XXI PLATI EFECTUATE IN ANII PRECEDENTI SI RECUPERATE IN ANUL CURENT | -4.96            | -4.75         | -9.71            |   |                        |         | -4.96    | -4.75   |          |          |          |
| 8501          | Plati efectuate in anii precedenti si recuperate in anul curent            | -4.96            | -4.75         | -9.71            |   |                        |         | -4.96    | -4.75   |          |          |          |
| 850101        | Plati efectuate in anii precedenti si recuperate in anul curent SF         | -4.96            | -4.75         | -9.71            |   |                        |         | -4.96    | -4.75   |          |          |          |
| 6310          | Partea a III-a Cheltuieli Social - Culturale                               | 3,156.30         | 2.00          | 3,158.30         |   | 678.00                 | 973.78  | 881.21   | 625.31  | 3,218.00 | 3,291.00 | 3,396.00 |
| 6710          | Cultura, recreere si religie   | 3,156.30         | 2.00          | 3,158.30         |   | 678.00                 | 973.78  | 881.21   | 625.31  | 3,218.00 | 3,291.00 | 3,396.00 |
| 01            | CHELTUIELI CURENTE   | 3,118.26         | 6.75          | 3,125.01         |   | 635.00                 | 973.78  | 886.17   | 630.06  | 3,158.00 | 3,226.00 | 3,326.00 |
| 10            | TITLUL I CHELTUIELI DE PERSONAL  | 1,576.96         | 4.75          | 1,581.71         |   | 508.00                 | 448.00  | 250.96   | 374.75  | 1,800.00 | 1,800.00 | 1,800.00 |
| 1001          | Cheltuieli salariale in bani   | 1,502.96         | 4.75          | 1,507.71         |   | 458.00                 | 437.00  | 244.96   | 367.75  | X        | X        | X        |
| 100101        | Salarii de baza  | 1,242.96         | 4.75          | 1,247.71         |   | 360.00                 | 355.00  | 214.96   | 317.75  | X        | X        | X        |
| 100105        | Spornuri pentru conditii de munca  | 135.00           |               | 135.00           |   | 45.00                  | 43.00   | 19.00    | 28.00   |          |          |          |
| 100113        | Drepturi de delegare   | 2.00             |               | 2.00             |   | 1.00                   | 1.00    |          |         |          |          |          |
| 100117        | Indemnizatii de hrana  | 93.00            |               | 93.00            |   | 32.00                  | 30.00   | 9.00     | 22.00   |          |          |          |
| 100130        | Alte drepturi salariale in bani  | 30.00            |               | 30.00            |   | 20.00                  | 8.00    | 2.00     |         |          |          |          |
| 1002          | Cheltuieli salariale in natura   | 35.00            |               | 35.00            |   | 38.00                  |         | -3.00    |         |          |          |          |
| 100206        | Vouchere de vacanta  | 35.00            |               | 35.00            |   | 38.00                  |         | -3.00    |         |          |          |          |
| 1003          | Contributii  | 39.00            |               | 39.00            |   | 12.00                  | 11.00   | 9.00     | 7.00    |          |          |          |
| 100307        | Contributia asiguratorie pentru munca                                      | 39.00            |               | 39.00            |   | 12.00                  | 11.00   | 9.00     | 7.00    |          |          |          |
| 20            | TITLUL II BUNURI SI SERVICII   | 1,541.30         | 2.00          | 1,543.30         |   | 127.00                 | 525.78  | 635.21   | 255.31  | 1,358.00 | 1,426.00 | 1,526.00 |
| 2001          | Bunuri si servicii   | 239.00           |               | 239.00           |   | 70.50                  | 67.00   | 61.50    | 40.00   | X        | X        | X        |
| 200101        | Furnituri de birou   | 30.00            |               | 30.00            |   | 4.00                   | 10.00   | 10.00    | 6.00    | X        | X        | X        |
| 200102        | Materiale pentru curatenie   | 3.00             |               | 3.00             |   | 0.50                   | 1.00    | 1.00     | 0.50    |          |          |          |
| 200103        | Încalzit, iluminat si forta motrica  | 80.00            |               | 80.00            |   | 30.00                  | 20.00   | 15.00    | 15.00   |          |          |          |
| 200104        | Apa, canal si salubritate  | 5.00             |               | 5.00             |   | 2.00                   | 2.00    | 0.50     | 0.50    |          |          |          |
| 200105        | Carburanti si lubrifianti  | 5.00             |               | 5.00             |   | 1.00                   | 2.00    | 2.00     |         |          |          |          |
| 200106        | Piese de schimb  | 5.00             |               | 5.00             |   | 2.00                   | 2.00    | 1.00     |         |          |          |          |
| 200108        | Posta, telecomunicatii, radio, tv, internet                                | 8.00             |               | 8.00             |   | 3.00                   | 3.00    | 1.50     | 0.50    |          |          |          |
| 200109        | Materiale si prestari de servicii cu caracter functional                   | 8.00             |               | 8.00             |   | 2.00                   | 3.00    | 1.50     | 1.50    |          |          |          |
| 200130        | Alte bunuri si servicii pentru intretinere si functionare                  | 95.00            |               | 95.00            |   | 26.00                  | 24.00   | 29.00    | 16.00   |          |          |          |



| Cod Indicator | Denumire indicatori  | Prevederi anuale |                 |                  |   | Prevederi trimestriale |         |          |         | Estimari |          |          |
|---------------|--|------------------|-----------------|------------------|---|------------------------|---------|----------|---------|----------|----------|----------|
|               |  | Buget aprobat    | Influenta + / - | Buget rectificat | din care credite bugetare destinate stingerii platilor restante | Trim I                 | Trim II | Trim III | Trim IV | 2023     | 2024     | 2025     |
| B             | A  | 1=5+6+7+8        | 2               | 3                | 4   | 5                      | 6       | 7        | 8       | 9        | 10       | 11       |
| 2002          | Reparatii curente  | 17.00            |                 | 17.00            |   |                        | 17.00   |          |         |          |          |          |
| 2005          | Bunuri de natura obiectelor de inventar  | 20.00            |                 | 20.00            |   | 2.00                   | 10.00   | 7.00     | 1.00    |          |          |          |
| 200530        | Alte obiecte de inventar   | 20.00            |                 | 20.00            |   | 2.00                   | 10.00   | 7.00     | 1.00    |          |          |          |
| 2006          | Deplasari, detasari, transferari   | 2.00             |                 | 2.00             |   | 1.00                   | 1.00    |          |         |          |          |          |
| 200601        | Deplasari interne, detasari, transferari   | 2.00             |                 | 2.00             |   | 1.00                   | 1.00    |          |         |          |          |          |
| 2011          | Carti, publicatii si materiale documentare   | 2.00             |                 | 2.00             |   | 0.50                   | 1.00    | 0.50     |         |          |          |          |
| 2013          | Pregatire profesionala   | 4.00             |                 | 4.00             |   |                        | 4.00    |          |         |          |          |          |
| 2025          | Cheltuieli judiciare si extrajudiciare derivate din actiuni in reprezentarea intereselor statului, potrivit dispozitiilor legale | 1.00             |                 | 1.00             |   | 1.00                   |         |          |         |          |          |          |
| 2030          | Alte cheltuieli  | 1,256.30         | 2.00            | 1,258.30         |   | 52.00                  | 425.78  | 566.21   | 214.31  |          |          |          |
| 203001        | Reclama si publicitate   | 10.00            |                 | 10.00            |   |                        | 4.00    | 4.00     | 2.00    |          |          |          |
| 203003        | Prime de asigurare non-viata   | 7.00             |                 | 7.00             |   | 2.00                   | 2.00    | 1.00     | 2.00    |          |          |          |
| 203030        | Alte cheltuieli cu bunuri si servicii  | 1,239.30         | 2.00            | 1,241.30         |   | 50.00                  | 419.78  | 561.21   | 210.31  |          |          |          |
| 70            | CHELTUIELI DE CAPITAL  | 43.00            |                 | 43.00            |   | 43.00                  |         |          |         | 60.00    | 65.00    | 70.00    |
| 71            | TITLUL XV ACTIVE NEFINANCIARE  | 43.00            |                 | 43.00            |   | 43.00                  |         |          |         | 60.00    | 65.00    | 70.00    |
| 7101          | Active fixe  | 43.00            |                 | 43.00            |   | 43.00                  |         |          |         | X        | X        | X        |
| 710102        | Masini, echipamente si mijloace de transport   | 35.00            |                 | 35.00            |   | 35.00                  |         |          |         | X        | X        | X        |
| 710103        | Mobilier, aparatura birou si alte active corporale   | 8.00             |                 | 8.00             |   | 8.00                   |         |          |         | X        | X        | X        |
| 84            | PLATI EFECTUATE IN ANII PRECEDENTI SI RECUPERATE IN ANUL CURENT (85.01)  | -4.96            | -4.75           | -9.71            |   |                        |         | -4.96    | -4.75   |          |          |          |
| 85            | TITLUL XXI PLATI EFECTUATE IN ANII PRECEDENTI SI RECUPERATE IN ANUL CURENT   | -4.96            | -4.75           | -9.71            |   |                        |         | -4.96    | -4.75   |          |          |          |
| 8501          | Plati efectuate in anii precedenti si recuperate in anul curent  | -4.96            | -4.75           | -9.71            |   |                        |         | -4.96    | -4.75   |          |          |          |
| 850101        | Plati efectuate in anii precedenti si recuperate in anul curent SF   | -4.96            | -4.75           | -9.71            |   |                        |         | -4.96    | -4.75   |          |          |          |
| 671003        | Servicii culturale   | 3,156.30         | 2.00            | 3,158.30         |   | 678.00                 | 973.78  | 881.21   | 625.31  | 3,218.00 | 3,291.00 | 3,396.00 |
| 67100330      | Alte servicii culturale  | 3,156.30         | 2.00            | 3,158.30         |   | 678.00                 | 973.78  | 881.21   | 625.31  | 3,218.00 | 3,291.00 | 3,396.00 |
| 9610          | Rezerve, Excedent/Deficit  |                  |                 |                  |   |                        |         |          |         |          |          |          |
| 9710          | Rezerve  |                  |                 |                  |   |                        |         |          |         |          |          |          |
| 9810          | Excedent   |                  |                 |                  |   |                        |         |          |         |          |          |          |
| 981096        | Excedentul sectiunii de functionare  |                  |                 |                  |   |                        |         |          |         |          |          |          |
| 981097        | Excedentul sectiunii de dezvoltare   |                  |                 |                  |   |                        |         |          |         |          |          |          |
| 9910          | Deficit  |                  |                 |                  |   |                        |         |          |         |          |          |          |
| 991096        | Deficitul sectiunii de functionare   |                  |                 |                  |   |                        |         |          |         |          |          |          |
| 991097        | Deficitul sectiunii de dezvoltare  |                  |                 |                  |   |                        |         |          |         |          |          |          |

| Cod Indicator | Denumire indicatori  | Prevederi anuale |               |                  |   | Prevederi trimestriale |         |          |         | Estimari |          |          |
|---------------|--|------------------|---------------|------------------|---|------------------------|---------|----------|---------|----------|----------|----------|
|               |  | Buget aprobat    | Influenta +/- | Buget rectificat | din care credite bugetare destinate stingerii platilor restante | Trim I                 | Trim II | Trim III | Trim IV | 2023     | 2024     | 2025     |
| B             | A  | 1=5+6+7+8        | 2             | 3                | 4   | 5                      | 6       | 7        | 8       | 9        | 10       | 11       |
|               | SECTIUNEA DE FUNCTIONARE   |                  |               |                  |   |                        |         |          |         |          |          |          |
| 000110        | TOTAL VENITURI   | 3,113.30         | 2.00          | 3,115.30         |   | 635.00                 | 973.78  | 881.21   | 625.31  | 3,158.00 | 3,226.00 | 3,326.00 |
| 000210        | VENITURI CURENTE   | 162.30           | 2.00          | 164.30           |   | 3.00                   | 47.78   | 35.21    | 78.31   | 90.00    | 100.00   | 110.00   |
| 001210        | VENITURI NEFISCALE   | 162.30           | 2.00          | 164.30           |   | 3.00                   | 47.78   | 35.21    | 78.31   | 90.00    | 100.00   | 110.00   |
| 001410        | C2. VANZARI DE BUNURI SI SERVICII  | 162.30           | 2.00          | 164.30           |   | 3.00                   | 47.78   | 35.21    | 78.31   | 90.00    | 100.00   | 110.00   |
| 3310          | Venituri din prestari de servicii si alte activitati                                     | 81.90            |               | 81.90            |   | 3.00                   | 28.00   | 4.00     | 46.90   | 90.00    | 100.00   | 110.00   |
| 331016        | Venituri din valorificarea produselor obtinute din activitatea proprie sau anexa         | 6.90             |               | 6.90             |   | 1.00                   | 2.00    | 1.00     | 2.90    | 90.00    | 100.00   | 110.00   |
| 331019        | Venituri din serbari si spectacole scolare, manifestari culturale, artistice si sportive | 72.00            |               | 72.00            |   | 1.00                   | 25.00   | 2.00     | 44.00   |          |          |          |
| 331050        | Alte venituri din prestari de servicii si alte activitati                                | 3.00             |               | 3.00             |   | 1.00                   | 1.00    | 1.00     |         |          |          |          |
| 3710          | Transferuri voluntare, altele decat subventiile  | 80.40            | 2.00          | 82.40            |   |                        | 19.78   | 31.21    | 31.41   |          |          |          |
| 371001        | Donatii si sponsorizari  | 80.40            | 2.00          | 82.40            |   |                        | 19.78   | 31.21    | 31.41   |          |          |          |
| 001710        | V. SUBVENTII   | 2,951.00         |               | 2,951.00         |   | 632.00                 | 926.00  | 846.00   | 547.00  | 3,068.00 | 3,126.00 | 3,216.00 |
| 001810        | SUBVENTII DE LA ALTE NIVELE ALE ADMINISTRATIEI PUBLICE                                   | 2,951.00         |               | 2,951.00         |   | 632.00                 | 926.00  | 846.00   | 547.00  | 3,068.00 | 3,126.00 | 3,216.00 |
| 4310          | Subventii de la alte administratii   | 2,951.00         |               | 2,951.00         |   | 632.00                 | 926.00  | 846.00   | 547.00  | 3,068.00 | 3,126.00 | 3,216.00 |
| 431009        | Subventii pentru institutii publice  | 2,951.00         |               | 2,951.00         |   | 632.00                 | 926.00  | 846.00   | 547.00  | 3,068.00 | 3,126.00 | 3,216.00 |
| 4910          | TOTAL CHELTUIELI   | 3,113.30         | 2.00          | 3,115.30         |   | 635.00                 | 973.78  | 881.21   | 625.31  | 3,158.00 | 3,226.00 | 3,326.00 |
| 01            | CHELTUIELI CURENTE   | 3,118.26         | 6.75          | 3,125.01         |   | 635.00                 | 973.78  | 886.17   | 630.06  | 3,158.00 | 3,226.00 | 3,326.00 |
| 10            | TITLUL I CHELTUIELI DE PERSONAL  | 1,576.96         | 4.75          | 1,581.71         |   | 508.00                 | 448.00  | 250.96   | 374.75  | 1,800.00 | 1,800.00 | 1,800.00 |
| 1001          | Cheeltuieli salariale in bani  | 1,502.96         | 4.75          | 1,507.71         |   | 458.00                 | 437.00  | 244.96   | 367.75  | X        | X        | X        |
| 100101        | Salarii de baza  | 1,242.96         | 4.75          | 1,247.71         |   | 360.00                 | 355.00  | 214.96   | 317.75  | X        | X        | X        |
| 100105        | Sporuri pentru conditii de munca   | 135.00           |               | 135.00           |   | 45.00                  | 43.00   | 19.00    | 28.00   |          |          |          |
| 100113        | Drepturi de delegare   | 2.00             |               | 2.00             |   | 1.00                   | 1.00    |          |         |          |          |          |
| 100117        | Indemnizatii de hrana  | 93.00            |               | 93.00            |   | 32.00                  | 30.00   | 9.00     | 22.00   |          |          |          |
| 100130        | Alte drepturi salariale in bani  | 30.00            |               | 30.00            |   | 20.00                  | 8.00    | 2.00     |         |          |          |          |
| 1002          | Cheeltuieli salariale in natura  | 35.00            |               | 35.00            |   | 38.00                  |         | -3.00    |         |          |          |          |
| 100206        | Vouchere de vacanta  | 35.00            |               | 35.00            |   | 38.00                  |         | -3.00    |         |          |          |          |
| 1003          | Contributii  | 39.00            |               | 39.00            |   | 12.00                  | 11.00   | 9.00     | 7.00    |          |          |          |
| 100307        | Contributia asiguratorie pentru munca  | 39.00            |               | 39.00            |   | 12.00                  | 11.00   | 9.00     | 7.00    |          |          |          |
| 20            | TITLUL II BUNURI SI SERVICII   | 1,541.30         | 2.00          | 1,543.30         |   | 127.00                 | 525.78  | 635.21   | 255.31  | 1,358.00 | 1,426.00 | 1,526.00 |

| Cod Indicator | Denumire indicatori  | Prevederi anuale |                 |                  |   | Prevederi trimestriale |         |          |         | Estimari |          |          |
|---------------|--|------------------|-----------------|------------------|---|------------------------|---------|----------|---------|----------|----------|----------|
|               |  | Buget aprobat    | Influenta + / - | Buget rectificat | din care credite bugetare destinate stingerii platilor restante | Trim I                 | Trim II | Trim III | Trim IV | 2023     | 2024     | 2025     |
| B             | A  | 1=5+6+7+8        | 2               | 3                | 4   | 5                      | 6       | 7        | 8       | 9        | 10       | 11       |
| 2001          | Bunuri si servicii   | 239.00           |                 | 239.00           |   | 70.50                  | 67.00   | 61.50    | 40.00   | X        | X        | X        |
| 200101        | Furnituri de birou   | 30.00            |                 | 30.00            |   | 4.00                   | 10.00   | 10.00    | 6.00    | X        | X        | X        |
| 200102        | Materiale pentru curatenie   | 3.00             |                 | 3.00             |   | 0.50                   | 1.00    | 1.00     | 0.50    |          |          |          |
| 200103        | Încalzit, iluminat si forta motrica  | 80.00            |                 | 80.00            |   | 30.00                  | 20.00   | 15.00    | 15.00   |          |          |          |
| 200104        | Apa, canal si salubritate  | 5.00             |                 | 5.00             |   | 2.00                   | 2.00    | 0.50     | 0.50    |          |          |          |
| 200105        | Carburanti si lubrifianti  | 5.00             |                 | 5.00             |   | 1.00                   | 2.00    | 2.00     |         |          |          |          |
| 200106        | Piese de schimb  | 5.00             |                 | 5.00             |   | 2.00                   | 2.00    | 1.00     |         |          |          |          |
| 200108        | Posta, telecomunicatii, radio, tv, internet  | 8.00             |                 | 8.00             |   | 3.00                   | 3.00    | 1.50     | 0.50    |          |          |          |
| 200109        | Materiale si prestari de servicii cu caracter functional   | 8.00             |                 | 8.00             |   | 2.00                   | 3.00    | 1.50     | 1.50    |          |          |          |
| 200130        | Alte bunuri si servicii pentru întretinere si functionare  | 95.00            |                 | 95.00            |   | 28.00                  | 24.00   | 29.00    | 16.00   |          |          |          |
| 2002          | Reparatii curente  | 17.00            |                 | 17.00            |   |                        | 17.00   |          |         |          |          |          |
| 2005          | Bunuri de natura obiectelor de inventar  | 20.00            |                 | 20.00            |   | 2.00                   | 10.00   | 7.00     | 1.00    |          |          |          |
| 200530        | Alte obiecte de inventar   | 20.00            |                 | 20.00            |   | 2.00                   | 10.00   | 7.00     | 1.00    |          |          |          |
| 2006          | Deplasari, detasari, transferari   | 2.00             |                 | 2.00             |   | 1.00                   | 1.00    |          |         |          |          |          |
| 200601        | Deplasari interne, detasari, transferari   | 2.00             |                 | 2.00             |   | 1.00                   | 1.00    |          |         |          |          |          |
| 2011          | Carti, publicatii si materiale documentare   | 2.00             |                 | 2.00             |   | 0.50                   | 1.00    | 0.50     |         |          |          |          |
| 2013          | Pregatire profesionala   | 4.00             |                 | 4.00             |   |                        | 4.00    |          |         |          |          |          |
| 2025          | Cheltuieli judiciare si extrajudiciare derivate din actiuni in reprezentarea intereselor statului, potrivit dispozitiilor legale | 1.00             |                 | 1.00             |   | 1.00                   |         |          |         |          |          |          |
| 2030          | Alte cheltuieli  | 1,256.30         | 2.00            | 1,258.30         |   | 52.00                  | 425.78  | 566.21   | 214.31  |          |          |          |
| 203001        | Reclama si publicitate   | 10.00            |                 | 10.00            |   |                        | 4.00    | 4.00     | 2.00    |          |          |          |
| 203003        | Prime de asigurare non-viata   | 7.00             |                 | 7.00             |   | 2.00                   | 2.00    | 1.00     | 2.00    |          |          |          |
| 203030        | Alte cheltuieli cu bunuri si servicii  | 1,239.30         | 2.00            | 1,241.30         |   | 50.00                  | 419.78  | 561.21   | 210.31  |          |          |          |
| 84            | PLATI EFECTUATE IN ANII PRECEDENTI SI RECUPERATE IN ANUL CURENT (85.01)  | -4.96            | -4.75           | -9.71            |   |                        |         | -4.96    | -4.75   |          |          |          |
| 85            | TITLUL XXI PLATI EFECTUATE IN ANII PRECEDENTI SI RECUPERATE IN ANUL CURENT   | -4.96            | -4.75           | -9.71            |   |                        |         | -4.96    | -4.75   |          |          |          |
| 8501          | Plati efectuate in anii precedenti si recuperate in anul curent  | -4.96            | -4.75           | -9.71            |   |                        |         | -4.96    | -4.75   |          |          |          |
| 850101        | Plati efectuate in anii precedenti si recuperate in anul curent SF   | -4.96            | -4.75           | -9.71            |   |                        |         | -4.96    | -4.75   |          |          |          |
| 6310          | Partea a III-a Cheltuieli Social - Culturale   | 3,113.30         | 2.00            | 3,115.30         |   | 635.00                 | 973.78  | 881.21   | 625.31  | 3,158.00 | 3,226.00 | 3,326.00 |
| 6710          | Cultura, recreere si religie   | 3,113.30         | 2.00            | 3,115.30         |   | 635.00                 | 973.78  | 881.21   | 625.31  | 3,158.00 | 3,226.00 | 3,326.00 |
| 01            | CHELTUIELI CURENTE   | 3,118.26         | 6.75            | 3,125.01         |   | 635.00                 | 973.78  | 886.17   | 630.06  | 3,158.00 | 3,226.00 | 3,326.00 |
| 10            | TITLUL I CHELTUIELI DE PERSONAL  | 1,576.96         | 4.75            | 1,581.71         |   | 508.00                 | 448.00  | 250.96   | 374.75  | 1,800.00 | 1,800.00 | 1,800.00 |
| 1001          | Cheltuieli salariale in bani   | 1,502.96         | 4.75            | 1,507.71         |   | 458.00                 | 437.00  | 244.96   | 367.75  | X        | X        | X        |

| Cod Indicator | Denumire indicatori  | Prevederi anuale |               |                  |   | Prevederi trimestriale |         |          |         |          |          |          |  | Estimari |  |
|---------------|--|------------------|---------------|------------------|---|------------------------|---------|----------|---------|----------|----------|----------|--|----------|--|
|               |  | Buget aprobat    | Influenta +/- | Buget rectificat | din care credite bugetare destinate stingerii pletilor restante | Trim I                 | Trim II | Trim III | Trim IV | 2023     | 2024     | 2025     |  |          |  |
| B             | A  | 1=5+6+7+8        | 2             | 3                | 4   | 5                      | 6       | 7        | 8       | 9        | 10       | 11       |  |          |  |
| 100101        | Salarii de baza  | 1,242.96         | 4.75          | 1,247.71         |   | 360.00                 | 355.00  | 214.96   | 317.75  | X        | X        | X        |  |          |  |
| 100105        | Sporuri pentru conditii de munca   | 135.00           |               | 135.00           |   | 45.00                  | 43.00   | 19.00    | 28.00   |          |          |          |  |          |  |
| 100113        | Drepturi de delegare   | 2.00             |               | 2.00             |   | 1.00                   | 1.00    |          |         |          |          |          |  |          |  |
| 100117        | Indemnizatii de hrana  | 93.00            |               | 93.00            |   | 32.00                  | 30.00   | 9.00     | 22.00   |          |          |          |  |          |  |
| 100130        | Alte drepturi salariale in bani  | 30.00            |               | 30.00            |   | 20.00                  | 8.00    | 2.00     |         |          |          |          |  |          |  |
| 1002          | Cheltuieli salariale in natura   | 35.00            |               | 35.00            |   | 38.00                  |         | -3.00    |         |          |          |          |  |          |  |
| 100206        | Vouchere de vacanta  | 35.00            |               | 35.00            |   | 38.00                  |         | -3.00    |         |          |          |          |  |          |  |
| 1003          | Contributii  | 39.00            |               | 39.00            |   | 12.00                  | 11.00   | 9.00     | 7.00    |          |          |          |  |          |  |
| 100307        | Contributia asiguratorie pentru munca  | 39.00            |               | 39.00            |   | 12.00                  | 11.00   | 9.00     | 7.00    |          |          |          |  |          |  |
| 20            | TITLUL II BUNURI SI SERVICII   | 1,541.30         | 2.00          | 1,543.30         |   | 127.00                 | 525.78  | 635.21   | 255.31  | 1,358.00 | 1,426.00 | 1,526.00 |  |          |  |
| 2001          | Bunuri si servicii   | 239.00           |               | 239.00           |   | 70.50                  | 67.00   | 61.50    | 40.00   | X        | X        | X        |  |          |  |
| 200101        | Furnituri de birou   | 30.00            |               | 30.00            |   | 4.00                   | 10.00   | 10.00    | 6.00    | X        | X        | X        |  |          |  |
| 200102        | Materiale pentru curatenie   | 3.00             |               | 3.00             |   | 0.50                   | 1.00    | 1.00     | 0.50    |          |          |          |  |          |  |
| 200103        | Încalziti, iluminati si forta motrica  | 80.00            |               | 80.00            |   | 30.00                  | 20.00   | 15.00    | 15.00   |          |          |          |  |          |  |
| 200104        | Apa, canal si salubritate  | 5.00             |               | 5.00             |   | 2.00                   | 2.00    | 0.50     | 0.50    |          |          |          |  |          |  |
| 200105        | Carburanti si lubrifianti  | 5.00             |               | 5.00             |   | 1.00                   | 2.00    | 2.00     | 0.50    |          |          |          |  |          |  |
| 200106        | Piese de schimb  | 5.00             |               | 5.00             |   | 2.00                   | 2.00    | 1.00     |         |          |          |          |  |          |  |
| 200108        | Posta, telecomunicatii, radio, tv, internet  | 8.00             |               | 8.00             |   | 3.00                   | 3.00    | 1.50     | 0.50    |          |          |          |  |          |  |
| 200109        | Materiale si prestari de servicii cu caracter functional   | 8.00             |               | 8.00             |   | 2.00                   | 3.00    | 1.50     | 1.50    |          |          |          |  |          |  |
| 200130        | Alte bunuri si servicii pentru intretinere si functionare  | 95.00            |               | 95.00            |   | 26.00                  | 24.00   | 29.00    | 16.00   |          |          |          |  |          |  |
| 2002          | Reparatii curente  | 17.00            |               | 17.00            |   |                        | 17.00   |          |         |          |          |          |  |          |  |
| 2005          | Bunuri de natura obiectelor de inventar  | 20.00            |               | 20.00            |   | 2.00                   | 10.00   | 7.00     | 1.00    |          |          |          |  |          |  |
| 200530        | Alte obiecte de inventar   | 20.00            |               | 20.00            |   | 2.00                   | 10.00   | 7.00     | 1.00    |          |          |          |  |          |  |
| 2006          | Deplasari, detasari, transferari   | 2.00             |               | 2.00             |   | 1.00                   | 1.00    |          |         |          |          |          |  |          |  |
| 200601        | Deplasari interne, detasari, transferari   | 2.00             |               | 2.00             |   | 1.00                   | 1.00    |          |         |          |          |          |  |          |  |
| 2011          | Carti, publicatii si materiale documentare   | 2.00             |               | 2.00             |   | 1.00                   | 1.00    |          |         |          |          |          |  |          |  |
| 2013          | Pregatire profesionale   | 4.00             |               | 4.00             |   | 0.50                   | 1.00    | 0.50     |         |          |          |          |  |          |  |
| 2025          | Cheltuieli judiciare si extrajudiciare derivate din actiuni in reprezentarea intereselor statului, potrivit dispozitiilor legale | 1.00             |               | 1.00             |   | 1.00                   |         |          |         |          |          |          |  |          |  |
| 2030          | Alte cheltuieli  | 1,256.30         | 2.00          | 1,258.30         |   | 52.00                  | 425.78  | 566.21   | 214.31  |          |          |          |  |          |  |
| 203001        | Reclama si publicitate   | 10.00            |               | 10.00            |   |                        | 4.00    | 4.00     | 2.00    |          |          |          |  |          |  |
| 203003        | Prime de asigurare non-viata   | 7.00             |               | 7.00             |   | 2.00                   | 2.00    | 1.00     | 2.00    |          |          |          |  |          |  |
| 203030        | Alte cheltuieli cu bunuri si servicii  | 1,239.30         | 2.00          | 1,241.30         |   | 50.00                  | 419.78  | 561.21   | 210.31  |          |          |          |  |          |  |

| Cod Indicator | Denumire indicatori  | Prevederi anuale |                 |                  |   | Prevederi trimestriale |         |          |         | Estimari |          |          |
|---------------|--|------------------|-----------------|------------------|---|------------------------|---------|----------|---------|----------|----------|----------|
|               |  | Buget aprobat    | Influenta + / - | Buget rectificat | din care credite bugetare destinate stingerii platilor restante | Trim I                 | Trim II | Trim III | Trim IV | 2023     | 2024     | 2025     |
| B             | A  | 1=5+6+7+8        | 2               | 3                | 4   | 5                      | 6       | 7        | 8       | 9        | 10       | 11       |
| 84            | PLATI EFECTUATE IN ANII PRECEDENTI SI RECUPERATE IN ANUL CURENT (85.01)    | -4.96            | -4.75           | -9.71            |   |                        |         | -4.96    | -4.75   |          |          |          |
| 85            | TITLUL XXI PLATI EFECTUATE IN ANII PRECEDENTI SI RECUPERATE IN ANUL CURENT | -4.96            | -4.75           | -9.71            |   |                        |         | -4.96    | -4.75   |          |          |          |
| 8501          | Plati efectuate in anii precedenti si recuperate in anul curent            | -4.96            | -4.75           | -9.71            |   |                        |         | -4.96    | -4.75   |          |          |          |
| 850101        | Plati efectuate in anii precedenti si recuperate in anul curent SF         | -4.96            | -4.75           | -9.71            |   |                        |         | -4.96    | -4.75   |          |          |          |
| 671003        | Servicii culturale   | 3,113.30         | 2.00            | 3,115.30         |   | 635.00                 | 973.78  | 881.21   | 625.31  | 3,158.00 | 3,226.00 | 3,326.00 |
| 67100330      | Alte servicii culturale  | 3,113.30         | 2.00            | 3,115.30         |   | 635.00                 | 973.78  | 881.21   | 625.31  | 3,158.00 | 3,226.00 | 3,326.00 |
| 9610          | Rezerve, Excedent/Deficit  |                  |                 |                  |   |                        |         |          |         |          |          |          |
| 9710          | Rezerve  |                  |                 |                  |   |                        |         |          |         |          |          |          |
| 9810          | Excedent   |                  |                 |                  |   |                        |         |          |         |          |          |          |
| 981096        | Excedentul sectiunii de functionare  |                  |                 |                  |   |                        |         |          |         |          |          |          |
| 9910          | Deficit  |                  |                 |                  |   |                        |         |          |         |          |          |          |
| 991096        | Deficitul sectiunii de functionare   |                  |                 |                  |   |                        |         |          |         |          |          |          |
|               |  |                  |                 |                  |   |                        |         |          |         |          |          |          |
|               | SECTIUNEA DE DEZVOLTARE  |                  |                 |                  |   |                        |         |          |         |          |          |          |
| 000110        | TOTAL VENITURI   | 43.00            |                 | 43.00            |   | 43.00                  |         |          |         | 60.00    | 65.00    | 70.00    |
| 001710        | V. SUBVENTII   | 43.00            |                 | 43.00            |   | 43.00                  |         |          |         | 60.00    | 65.00    | 70.00    |
| 001810        | SUBVENTII DE LA ALTE NIVELE ALE ADMINISTRATIEI PUBLICE                     | 43.00            |                 | 43.00            |   | 43.00                  |         |          |         | 60.00    | 65.00    | 70.00    |
| 4310          | Subventii de la alte administratii   | 43.00            |                 | 43.00            |   | 43.00                  |         |          |         | 60.00    | 65.00    | 70.00    |
| 431019        | Subventii pentru institutiile publice destinate sectiunii de dezvoltare    | 43.00            |                 | 43.00            |   | 43.00                  |         |          |         | 60.00    | 65.00    | 70.00    |
|               |  |                  |                 |                  |   |                        |         |          |         |          |          |          |
| 4910          | TOTAL CHELTUIELI   | 43.00            |                 | 43.00            |   | 43.00                  |         |          |         | 60.00    | 65.00    | 70.00    |
| 70            | CHELTUIELI DE CAPITAL  | 43.00            |                 | 43.00            |   | 43.00                  |         |          |         | 60.00    | 65.00    | 70.00    |
| 71            | TITLUL XV ACTIVE NEFINANCIARE  | 43.00            |                 | 43.00            |   | 43.00                  |         |          |         | 60.00    | 65.00    | 70.00    |
| 7101          | Active fixe  | 43.00            |                 | 43.00            |   | 43.00                  |         |          |         | X        | X        | X        |
| 710102        | Masini, echipamente si mijloace de transport                               | 35.00            |                 | 35.00            |   | 35.00                  |         |          |         | X        | X        | X        |
| 710103        | Mobilier, aparatura birouita si alte active corporale                      | 8.00             |                 | 8.00             |   | 8.00                   |         |          |         |          |          |          |
| 6310          | Partea a III-a Cheltuieli Social - Culturale                               | 43.00            |                 | 43.00            |   | 43.00                  |         |          |         | 60.00    | 65.00    | 70.00    |
| 6710          | Cultura, recreere si religie   | 43.00            |                 | 43.00            |   | 43.00                  |         |          |         | 60.00    | 65.00    | 70.00    |
| 70            | CHELTUIELI DE CAPITAL  | 43.00            |                 | 43.00            |   | 43.00                  |         |          |         | 60.00    | 65.00    | 70.00    |
| 71            | TITLUL XV ACTIVE NEFINANCIARE  | 43.00            |                 | 43.00            |   | 43.00                  |         |          |         | 60.00    | 65.00    | 70.00    |
| 7101          | Active fixe  | 43.00            |                 | 43.00            |   | 43.00                  |         |          |         | X        | X        | X        |

| Cod indicator | Denumire indicatori                                | Prevederi anuale |               |                  |   |        | Prevederi trimestriale |          |         |       | Estimari |       |
|---------------|--|------------------|---------------|------------------|---|--------|------------------------|----------|---------|-------|----------|-------|
|               |  | Buget aprobat    | Influenta +/- | Buget rectificat | din care credite bugetare destinate stingerii platilor restante | Trim I | Trim II                | Trim III | Trim IV | 2023  | 2024     | 2025  |
| B             | A  | 1-5+6+7+8        | 2             | 3                | 4   | 5      | 6                      | 7        | 8       | 9     | 10       | 11    |
| 710102        | Masini, echipamente si mijloace de transport       | 35.00            |               | 35.00            |   | 35.00  |                        |          |         |       |          |       |
| 710103        | Mobilier, aparatura birou si alte active corporale | 8.00             |               | 8.00             |   | 8.00   |                        |          |         | X     | X        | X     |
| 671003        | Servicii culturale                                 | 43.00            |               | 43.00            |   | 43.00  |                        |          |         |       |          |       |
| 67100330      | Alte servicii culturale                            | 43.00            |               | 43.00            |   | 43.00  |                        |          |         | 60.00 | 65.00    | 70.00 |
| 9610          | Rezerve, Excedent/Deficit                          |                  |               |                  |   |        |                        |          |         | 60.00 | 65.00    | 70.00 |
| 9710          | Rezerve  |                  |               |                  |   |        |                        |          |         |       |          |       |
| 9810          | Excedent   |                  |               |                  |   |        |                        |          |         |       |          |       |
| 981097        | Excedentul sectiunii de dezvoltare                 |                  |               |                  |   |        |                        |          |         |       |          |       |
| 9910          | Deficit  |                  |               |                  |   |        |                        |          |         |       |          |       |
| 991097        | Deficitul sectiunii de dezvoltare                  |                  |               |                  |   |        |                        |          |         |       |          |       |



ORDONATOR PRINCIPAL DE CREDITE,  
VICEPRESEDINTE,  
IONES EPUKNEANU

DIRECTOR EXECUTIV D.A.P.E.B.,  
DRAGUTA

DIRECTOR EXECUTIV ADJUNCT,  
NICOLETA LEFTER



ROMANIA  
JUDETUL BRAILA  
CONSILIUL JUDETEAN

2023

HOTARAREA NR.18  
din 31 ianuarie 2023

**privind: aprobarea bugetului Judetului Braila pe anul 2023 si estimarile pe anii 2024-2026**

Consiliul Judetean Braila, intrunit in sedinta ordinara la data de 31 ianuarie 2023;

Avand in vedere:

Referatul de aprobare initiat de Presedintele Consiliului Judetean Braila;

- Raportul de specialitate al Directiei Administrare Patrimoniu si Evidenta Bugetara inregistrat la nr.1718/25.01.2023 cu privire la aprobarea bugetului Judetului Braila pe anul 2023 si estimarile pe anii 2024-2026;
- Raportul de specialitate al Directiei Adimistratie Publica, Contencios, inregistrat la nr.1714/25.01.2023 cu privire la aprobarea bugetului Judetului Braila pe anul 2023 si estimarile pe anii 2024-2026;
- Avizul Comisiei buget – finante, administrarea domeniului public si privat al judetului;
- Decizia Sefului Administratiei Judetene a Finantelor Publice Braila nr.9/27.12.2022, inregistrata la Consiliul Judetean Braila sub nr.29406/28.12.2022;
- Adresa Administratiei Judetene a Finantelor Publice Braila nr.20428/10.01.2023, inregistrata la Consiliul Judetean Braila sub nr.731/11.01.2023;
- Nota Autoritatii Nationale pentru Protectia Drepturile Persoanelor cu Dizabilitati nr.1143/18.01.2023, transmisa de catre Directia Generala de Asistenta Sociala si Protectia Copilului cu adresa nr. 3643/20.01.2023, inregistrata la Consiliul Judetean Braila la nr.1629/25.01.2023;
- Propunerile institutiilor publice din subordinea Consiliului Judetean Braila privind necesarul de fonduri pe anul 2023 si ale directiilor de specialitate si serviciilor din cadrul aparatului propriu al Consiliului Judetean Braila;
- Prevederile Legii bugetului de stat pe anul 2023 nr.368 din data de 19.12.2022;
- Prevederile Legii finantelor publice locale nr.273/2006 cu modificarile si completarile ulterioare.
- OUG nr.168/2022 privind unele masuri fiscal-bugetare, prorogarea unor termene, precum si pentru modificarea si completarea unor acte normative

In baza prevederilor art. 173 alin. 3, lit. a, din O.U.G 57/2019 privind Codul administrativ, cu modificarile si completarile ulterioare.

In temeiul art.196 alin.1, lit.a din din O.U.G 57/2019 privind Codul administrativ, cu modificarile si completarile ulterioare.

**HOTARASTE :**

**Art.1** Se aproba bugetul local al Judetului Braila pe anul 2023 si estimarile pe anii 2024-2026, conform anexei nr.1, parte integranta din prezenta hotarare

**Art.2** Se aproba bugetul local al Judetului Braila, sectiunea de functionare, pe anul 2023 si estimarile pe anii 2024-2026, conform anexei nr.1a, parte integranta din prezenta hotarare.

**Art.3** Se aproba bugetul local al Judetului Braila, sectiunea de dezvoltare, pe anul 2023 si estimarile pe anii 2024-2026, conform anexei nr.1b, parte integranta din prezenta hotarare.

**Art.4** Se aproba bugetul de venituri si cheltuieli pe capitole, titluri, articole, alineate pe anul 2023 si estimarile pe anii 2024-2026 al aparatului de specialitate al Consiliului Judetean Braila, conform anexei nr. 2, parte integranta din prezenta hotarare.

**Art.5** Se aproba bugetul de venituri si cheltuieli pe titluri, articole, alineate si Lista de investitii publice pe anul 2023 si estimarile pe anii 2024-2026, pentru Centrul Scolar de Educatie Incluziva Braila, conform anexelor nr.3-4, parti integrante din prezenta hotarare.

**Art.6** Se aproba bugetul de venituri si cheltuieli pe titluri, articole, alineate si Lista de investitii publice pe anul 2023 si estimarile pe anii 2024-2026, pentru Centrul Judetean de Resurse si Asistenta Educationala Braila, conform anexelor nr.5-6, parti integrante din prezenta hotarare.

**Art.7** Se aproba bugetul de venituri si cheltuieli pe titluri, articole, alineate si Lista de investitii publice pe anul 2023 si estimarile pe anii 2024-2026, pentru Directia Generala de Asistenta Sociala si Protectia Copilului, conform anexelor nr.7-10, parti integrante din prezenta hotarare.

**Art.8** Se aproba bugetul de venituri si cheltuieli pe titluri, articole, alineate si Lista de investitii publice pe anul 2023 si estimarile pe anii 2024-2026, pentru Biblioteca Judeteana "Panait Istrati" Braila, sursa de finantare buget local, conform anexelor nr. 11-12, parti integrante din prezenta hotarare.

**Art.9** Se aproba bugetul de venituri si cheltuieli pe capitole, titluri, articole, alineate, al institutiilor publice si activitatilor finantate integral sau partial din venituri proprii pe anul 2023 si estimarile pe anii 2024-2026, conform anexei nr.13, parte integranta din prezenta hotarare.

**Art.10** Se aproba bugetul de venituri si cheltuieli pe capitole, titluri, articole, alineate, sectiunea de functionare, al institutiilor publice si activitatilor finantate integral sau partial din venituri proprii pe anul 2023 si estimarile pe anii 2024-2026, conform anexei nr.13a, parte integranta din prezenta hotarare.

**Art.11** Se aproba bugetul de venituri si cheltuieli pe capitole, titluri, articole, alineate, sectiunea de dezvoltare, al institutiilor publice si activitatilor finantate integral sau partial din venituri proprii pe anul 2023 si estimarile pe anii 2024-2026, conform anexei nr.13b, parte integranta din prezenta hotarare.

**Art.12** Se aproba bugetul de venituri si cheltuieli pe capitole, titluri, articole, alineate si Lista de investitii publice pe anul 2023 si estimarile pe anii 2024-2026, pentru Directia Judeteana de Evidenta a Persoanelor Braila, conform anexelor nr.14-15 parti integrante din prezenta hotarare.

**Art.13** Se aproba bugetul de venituri si cheltuieli pe capitole, titluri, articole, alineate si Listele de investitii publice pe anul 2023 si estimarile pe anii 2024-2026, pentru Spitalul Clinic Judetean de Urgenta Braila, conform anexelor nr.16-20, parti integrante din prezenta hotarare.

**Art.14** Se aproba bugetul de venituri si cheltuieli pe capitole, titluri, articole, alineate si Listele de investitii publice pe anul 2023 si estimarile pe anii 2024-2026, pentru Spitalul de Pneumoftiziologie Braila, conform anexelor nr.21-23, parti integrante din prezenta hotarare.

**Art.15** Se aproba bugetul de venituri si cheltuieli pe capitole, titluri, articole, alineate si Lista de investitii publice pe anul 2023 si estimarile pe anii 2024-2026, pentru Muzeul Brailei "Carol I", conform anexelor nr.24-25, parti integrante din prezenta hotarare.

**Art.16** Se aproba bugetul de venituri si cheltuieli pe capitole, titluri, articole, alineate si Lista de investitii publice pe anul 2023 si estimarile pe anii 2024-2026, pentru Filarmonica "Lyra-George Cavadia", conform anexelor nr.26-27, parti integrante din prezenta hotarare.

**Art.17** Se aproba bugetul de venituri si cheltuieli pe capitole, titluri, articole, alineate si Lista de investitii publice pe anul 2023 si estimarile pe anii 2024-2026, pentru Scoala Populara de Arte si Meserii "Vespasian Lungu", conform anexelor nr.28-29, parti integrante din prezenta hotarare.

**Art.18** Se aproba bugetul de venituri si cheltuieli pe capitole, titluri, articole, alineate si Lista de investitii publice pe anul 2023 si estimarile pe anii 2024-2026, pentru Centrul Judetean pentru Conservarea si Promovarea Culturii Traditionale Braila, conform anexelor nr.30-31, parti integrante din prezenta hotarare.

**Art.19** Se aproba bugetul de venituri si cheltuieli pe capitole, titluri, articole, alineate pe titluri, articole, alineate, pe anul 2023 si estimarile pe anii 2024-2026, pentru Biblioteca Judeteana "Panait Istrati" Braila- sursa de finantare venituri proprii, conform anexei nr.32, parte integranta din prezenta hotarare.

**Art.20** Se aproba Programul anual de investitii publice pe anul 2023 si estimarile pe anii 2024-2026, pe grupe de investitii si surse de finantare, conform anexei nr.33, parte integranta din prezenta hotarare.

**Art.21** Se aproba "Sinteza proiectelor finantate/propuse la finantare in cadrul programelor aferente Politicii de Coeziune a U.E, Politicilor Comune Agricole si de Pescuit, precum si a altor facilitati si instrumente postaderare din perioada de programare 2014-2020", derulate in cadrul aparatului de specialitate al Consiliului Judetean Braila, conform anexei nr.34, parte integranta din prezenta hotarare.

**Art.22** Se aproba "Sinteza proiectelor finantate/propuse la finantare in cadrul programelor aferente Politicii de Coeziune a U.E, Politicilor Comune Agricole si de Pescuit, precum si a altor facilitati si instrumente postaderare din perioada de programare 2014-2020", derulate in cadrul Directiei Generale de Asistenta Sociala si Protectia Copilului Braila, conform anexei nr.35, parte integranta din prezenta hotarare.

**Art.23** Se aproba "Sinteza proiectelor finantate/propuse la finantare in cadrul programelor aferente Politicii de Coeziune a U.E, Politicilor Comune Agricole si de Pescuit, precum si a altor facilitati si instrumente postaderare din perioada de programare 2014-2020", derulate in cadrul Bibliotecii Judetene "Panait Istrati", conform anexei nr.36, parte integranta din prezenta hotarare.

**Art.24** Se aproba utilizarea in anul 2023 a sumei de **51.743,15 mii lei** din excedentul anilor precedenti al bugetului local al Judetului Braila, pentru finantarea cheltuielilor sectiunii de dezvoltare.

**Art. 25** Se aproba utilizarea in anul 2023 a sumei de **39.765,50 mii lei** reprezentand excedentul anilor precedenti al Spitalului Clinic Judetean de Urgenta Braila, pentru finantarea cheltuielilor sectiunii de functionare, suma de 34.715,65 mii lei si pentru finantarea cheltuielilor sectiunii de dezvoltare, suma 5.049,85 mii lei.

**Art.26** Se aproba utilizarea in anul 2023 a sumei de **2.251,72 mii lei** reprezentand excedentul anilor precedenti al Spitalului de Pneumoftiziologie Braila, pentru finantarea cheltuielilor sectiunii de functionare, suma de 1.586,00 mii lei si pentru finantarea cheltuielilor sectiunii de dezvoltare, suma de 665,72 mii lei.

**Art.27** Se aproba utilizarea in anul 2023 a sumei de **726,23 mii lei** reprezentand excedentul anilor precedenti al Filarmonicii "Lyra-George Cavadia", pentru finantarea cheltuielilor sectiunii de dezvoltare.

**Art.28** Se aproba utilizarea in anul 2023 a sumei de **1.000 mii lei**, din excedentul bugetului local al Judetului Braila, pentru acoperirea temporara a golurilor de casa, provenite din decalajele intre veniturile si cheltuielile sectiunii de functionare.

**Art.29** Se aproba repartizarea numarului de posturi pentru personalul neclerical angajat pe unitati de cult, in numar de 196 de posturi finantate de la bugetul de stat pe anul 2023, si estimarile pe anii 2024-2026 conform anexei nr.37, parte integranta din prezenta hotarare.

**Art.30** Se aproba lista cotizatiilor si contributiilor finantate din bugetul local al Judetului Braila pe anul 2023, conform anexei nr.38, parte integranta din prezenta hotarare.

**Art.31** Se aproba numarul de personal si fondul salariilor de baza aferent aparatului de specialitate al Consiliului Judetean Braila si al institutiilor publice de sub autoritatea Consiliului Judetean Braila, pentru anul 2023, conform anexei nr.39, parte integranta din prezenta hotarare.

**Art.32** Prezenta hotarare intra in vigoare la data aprobarii.

**Art.33** Directia Administrare Patrimoniu si Evidenta Bugetara va aduce la indeplinire prevederile prezentei hotarari.

**Art.34** Prin grija Directiei Administratie Publica-Contencios, prezenta hotarare va fi adusa la cunostinta celor interesati.

Hotararea a fost adoptata cu 20 voturi "pentru". S-au abtinut de la vot urmasorii domni consilleri judeteni: Bucalau Alexandru, Cortez Vasile, Capatina Marian, Dorobantu Stavarel, Lungu Danut, Necoara Anamaria, Pricop Cristian Florinel, Varga Vasile Constantin, Vlad - Pascale Daniela Andreia.

**PRESEDINTE,**  
**FRANCISK-JULIAN CHIRIAC**



**CONTRASEMNEAZA**  
**SECRETAR GENERAL AL JUDETULUI**  
**DUMITREL PRICEPUTU**



Anexa nr. 39  
la HCF Băltăre  
nr. 18/2023

Judetul: Braila  
Unitatea administrativ-teritoriala: Judetul Braila  
Instituta publica: Centrul Judelean de Conservarea si  
Promovarea Culturii Traditionale  
Formular 11/01

**Bugetul institutiilor publice si activitatilor finantate integral sau partial din veniturii proprii centralizat la veniturii pe capitele si subcapitele si la cheltuieli pe capitele, subcapitele si paragrafe, pe titluri de cheltuieli, articole si alineate pe anul 2023 si estimari pe anii 2024-2026**

-mii lei-

| Cod    | Denumire Indicator   | Buget 2023       |   |                        |          |          |         |          |          |          |      | Estimari |  |  |
|--------|--|------------------|---|------------------------|----------|----------|---------|----------|----------|----------|------|----------|--|--|
|        |  | Prevederi anuale |   | Prevederi trimestriale |          |          |         |          |          | 2024     | 2025 | 2026     |  |  |
|        |  | Program an       | din care credite bugetare destinate stingerii platilor restante | Trim I                 | Trim II  | Trim III | Trim IV |          |          |          |      |          |  |  |
| A      | B  | 1=3+4+5+6        | 2   | 3                      | 4        | 5        | 6       | 7        | 8        | 9        |      |          |  |  |
|        | SECTIUNEA DE FUNCTIONARE + SECTIUNE DE DEZVOLTARE  |                  |   |                        |          |          |         |          |          |          |      |          |  |  |
| 000110 | TOTAL VENITURI   | 4,029.00         |   | 770.00                 | 1,289.00 | 1,101.00 | 869.00  | 4,074.00 | 4,257.00 | 4,427.00 |      |          |  |  |
| 000210 | I. VENITURI CURENTE  | 90.00            |   | 3.00                   | 35.00    | 5.00     | 47.00   | 95.00    | 100.00   | 150.00   |      |          |  |  |
| 001210 | C. VENITURI NEFISCALE  | 90.00            |   | 3.00                   | 35.00    | 5.00     | 47.00   | 95.00    | 100.00   | 150.00   |      |          |  |  |
| 001410 | C2. VANZARI DE BUNURI SI SERVICII  | 90.00            |   | 3.00                   | 35.00    | 5.00     | 47.00   | 95.00    | 100.00   | 150.00   |      |          |  |  |
| 3310   | Venituri din prestari de servicii si alte activitati                                     | 90.00            |   | 3.00                   | 35.00    | 5.00     | 47.00   | 95.00    | 100.00   | 150.00   |      |          |  |  |
| 331016 | Venituri din valorificarea produselor obtinute din activitatea proprie sau anexa         | 8.00             |   | 1.00                   | 2.00     | 2.00     | 3.00    | 95.00    | 100.00   | 150.00   |      |          |  |  |
| 331019 | Venituri din serbari si spectacole scolare, manifestari culturale, artistice si sportive | 80.00            |   | 1.00                   | 32.00    | 3.00     | 44.00   |          |          |          |      |          |  |  |
| 331050 | Alte venituri din prestari de servicii si alte activitati                                | 2.00             |   | 1.00                   | 1.00     |          |         |          |          |          |      |          |  |  |
| 001710 | IV. SUBVENTII  | 3,939.00         |   | 767.00                 | 1,254.00 | 1,096.00 | 822.00  | 3,979.00 | 4,157.00 | 4,277.00 |      |          |  |  |
| 001810 | SUBVENTII DE LA ALTE NIVELE ALE ADMINISTRATIEI PUBLICE                                   | 3,939.00         |   | 767.00                 | 1,254.00 | 1,096.00 | 822.00  | 3,979.00 | 4,157.00 | 4,277.00 |      |          |  |  |
| 4310   | Subventii de la alte administratii   | 3,939.00         |   | 767.00                 | 1,254.00 | 1,096.00 | 822.00  | 3,979.00 | 4,157.00 | 4,277.00 |      |          |  |  |
| 431009 | Subventii pentru institutii publice  | 3,932.00         |   | 767.00                 | 1,247.00 | 1,096.00 | 822.00  | 3,979.00 | 4,157.00 | 4,277.00 |      |          |  |  |
| 431019 | Subventii pentru institutii publice destinate sectiunii de dezvoltare                    | 7.00             |   |                        | 7.00     |          |         |          |          |          |      |          |  |  |
| 4910   | TOTAL CHELTUIELI   | 4,029.00         |   | 770.00                 | 1,289.00 | 1,101.00 | 869.00  | 4,074.00 | 4,257.00 | 4,427.00 |      |          |  |  |
| 01     | CHELTUIELI CURENTE   | 4,022.00         |   | 770.00                 | 1,282.00 | 1,101.00 | 869.00  | 4,074.00 | 4,257.00 | 4,427.00 |      |          |  |  |
| 10     | TITLUL I CHELTUIELI DE PERSONAL  | 1,851.00         |   | 575.00                 | 473.00   | 437.00   | 366.00  | 1,909.00 | 1,995.00 | 2,075.00 |      |          |  |  |
| 1001   | Cheltuieli salariale in bani   | 1,775.00         |   | 526.00                 | 462.00   | 427.00   | 360.00  | X        | X        | X        |      |          |  |  |
| 100101 | Salarii de baza  | 1,480.00         |   | 428.00                 | 380.00   | 360.00   | 312.00  | X        | X        | X        |      |          |  |  |
| 100105 | Sporuri pentru conditii de munca   | 151.00           |   | 45.00                  | 43.00    | 38.00    | 25.00   |          |          |          |      |          |  |  |
| 100113 | Drepturi de delegare   | 2.00             |   | 1.00                   | 1.00     |          |         |          |          |          |      |          |  |  |

| Cod    | Denumire indicator  | Buzet 2023       |   |                        |         |          |         |          |          |          |      | Estimari |      |      |
|--------|---|------------------|---|------------------------|---------|----------|---------|----------|----------|----------|------|----------|------|------|
|        |   | Prevederi anuale |   | Prevederi trimestriale |         |          |         |          |          |          | 2024 | 2025     | 2026 |      |
|        |   | Program an       | din care credite bugetare destinate stingerii platilor restante | Trim I                 | Trim II | Trim III | Trim IV | 2023     | 2024     | 2025     |      |          |      | 2026 |
| A      | B   | 1=3+4+5+6        | 2   | 3                      | 4       | 5        | 6       | 7        | 8        | 9        |      |          |      |      |
| 100117 | Indemnizatii de hrana   | 105.00           |   | 32.00                  | 30.00   | 23.00    | 20.00   |          |          |          |      |          |      |      |
| 100130 | Alte drepturi salariale in bani   | 37.00            |   | 20.00                  | 8.00    | 6.00     | 3.00    |          |          |          |      |          |      |      |
| 1002   | Cheeltuieli salariale in natura   | 35.00            |   | 35.00                  |         |          |         |          |          |          |      |          |      |      |
| 100206 | Vouchere de vacanta   | 35.00            |   | 35.00                  |         |          |         |          |          |          |      |          |      |      |
| 1003   | Contributii   | 41.00            |   | 14.00                  | 11.00   | 10.00    | 6.00    |          |          |          |      |          |      |      |
| 100307 | Contributia asiguratorie pentru munca   | 41.00            |   | 14.00                  | 11.00   | 10.00    | 6.00    |          |          |          |      |          |      |      |
| 20     | TITLUL II BUNURI SI SERVICII  | 2,171.00         |   | 195.00                 | 809.00  | 664.00   | 503.00  | 2,165.00 | 2,262.00 | 2,352.00 |      |          |      |      |
| 2001   | Bunuri si servicii  | 259.00           |   | 93.00                  | 79.00   | 57.00    | 30.00   | X        | X        | X        |      |          |      |      |
| 200101 | Furnituri de birou  | 36.00            |   | 8.00                   | 10.00   | 10.00    | 8.00    | X        | X        | X        |      |          |      |      |
| 200102 | Materiale pentru curatenie  | 3.50             |   | 1.00                   | 1.00    | 1.00     | 0.50    |          |          |          |      |          |      |      |
| 200103 | Încalzit, iluminat si forta motrica   | 80.00            |   | 34.00                  | 26.00   | 10.00    | 10.00   |          |          |          |      |          |      |      |
| 200104 | Apa, canal si salubritate   | 6.00             |   | 3.00                   | 2.00    | 1.00     |         |          |          |          |      |          |      |      |
| 200105 | Carburanti si lubrifianti   | 6.00             |   | 1.00                   | 2.00    | 2.00     | 1.00    |          |          |          |      |          |      |      |
| 200106 | Piese de schimb   | 5.00             |   | 5.00                   |         |          |         |          |          |          |      |          |      |      |
| 200108 | Posta, telecomunicatii, radio, tv, internet   | 8.50             |   | 3.00                   | 3.00    | 1.50     | 1.00    |          |          |          |      |          |      |      |
| 200109 | Materiale si prestari de servicii cu caracter functional  | 8.00             |   | 2.00                   | 3.00    | 1.50     | 1.50    |          |          |          |      |          |      |      |
| 200130 | Alte bunuri si servicii pentru întretinere si functionare   | 106.00           |   | 36.00                  | 32.00   | 30.00    | 8.00    |          |          |          |      |          |      |      |
| 2002   | Reparatii curente   | 12.00            |   | 2.00                   | 10.00   |          |         |          |          |          |      |          |      |      |
| 2005   | Bunuri de natura obiectelor de inventar   | 120.00           |   | 2.00                   | 114.00  | 3.00     | 1.00    |          |          |          |      |          |      |      |
| 200530 | Alte obiecte de inventar  | 120.00           |   | 2.00                   | 114.00  | 3.00     | 1.00    |          |          |          |      |          |      |      |
| 2006   | Deplasari, detasari, transferari  | 5.00             |   | 4.00                   | 1.00    |          |         |          |          |          |      |          |      |      |
| 200601 | Deplasari interne, detasari, transferari  | 5.00             |   | 4.00                   | 1.00    |          |         |          |          |          |      |          |      |      |
| 2011   | Carti, publicatii si materiale documentare  | 2.00             |   | 1.00                   | 1.00    |          |         |          |          |          |      |          |      |      |
| 2013   | Pregatire profesionala  | 4.00             |   | 4.00                   |         |          |         |          |          |          |      |          |      |      |
| 2025   | Cheeltuieli judiciare si extrajudiciare derivate din actiuni in reprezentarea intereselor statului, potrivit dispozitiilor legale | 1.00             |   | 1.00                   |         |          |         |          |          |          |      |          |      |      |
| 2030   | Alte cheltuieli   | 1,768.00         |   | 88.00                  | 604.00  | 604.00   | 472.00  |          |          |          |      |          |      |      |
| 203001 | Reclama si publicitate  | 10.00            |   | 4.00                   | 2.00    | 2.00     | 2.00    |          |          |          |      |          |      |      |
| 203003 | Prime de asigurare non-viata  | 8.00             |   | 4.00                   | 2.00    | 2.00     | 2.00    |          |          |          |      |          |      |      |
| 203030 | Alte cheltuieli cu bunuri si servicii   | 1,750.00         |   | 80.00                  | 600.00  | 600.00   | 470.00  |          |          |          |      |          |      |      |
| 70     | CHELTUIELI DE CAPITAL   | 7.00             |   |                        | 7.00    |          |         |          |          |          |      |          |      |      |
| 71     | TITLUL XV ACTIVE NEFINANCIARE   | 7.00             |   |                        | 7.00    |          |         |          |          |          |      |          |      |      |



| Cod       | Denumire indicator  | Buget 2023       |   |                        |          |          |         |          |          |          |  | Estimari |  |  |
|-----------|---|------------------|---|------------------------|----------|----------|---------|----------|----------|----------|--|----------|--|--|
|           |   | Prevederi anuale |   | Prevederi trimestriale |          |          |         | 2024     | 2025     | 2026     |  |          |  |  |
|           |   | Program an       | din care credite bugetare destinate stingerii platilor restante | Trim I                 | Trim II  | Trim III | Trim IV |          |          |          |  |          |  |  |
| 1=3+4+5+6 | 2   | 3                | 4   | 5                      | 6        | 7        | 8       | 9        |          |          |  |          |  |  |
| A         | B   |                  |   |                        |          |          |         |          |          |          |  |          |  |  |
| 7101      | Active fixe   | 7.00             |   |                        | 7.00     |          |         |          |          |          |  |          |  |  |
| 710102    | Masini, echipamente si mijloace de transport              | 3.00             |   |                        | 3.00     |          |         |          |          |          |  |          |  |  |
| 710103    | Mobilier, aparatura biroutica si alte active corporale    | 4.00             |   |                        | 4.00     |          |         |          |          |          |  |          |  |  |
| 6310      | Partea a III-a Cheltuieli Social - Culturale              | 4,029.00         |   | 770.00                 | 1,289.00 | 1,101.00 | 869.00  | 4,074.00 | 4,257.00 | 4,427.00 |  |          |  |  |
| 6710      | Cultura, recreere si religie                              | 4,029.00         |   | 770.00                 | 1,289.00 | 1,101.00 | 869.00  | 4,074.00 | 4,257.00 | 4,427.00 |  |          |  |  |
| 01        | CHELTUIELI CURENTE  | 4,022.00         |   | 770.00                 | 1,282.00 | 1,101.00 | 869.00  | 4,074.00 | 4,257.00 | 4,427.00 |  |          |  |  |
| 10        | TITLUL I CHELTUIELI DE PERSONAL                           | 1,851.00         |   | 575.00                 | 473.00   | 437.00   | 366.00  | 1,909.00 | 1,995.00 | 2,075.00 |  |          |  |  |
| 1001      | Cheltuieli salariale in bani                              | 1,775.00         |   | 526.00                 | 462.00   | 427.00   | 360.00  | X        | X        | X        |  |          |  |  |
| 100101    | Salarii de baza   | 1,480.00         |   | 428.00                 | 380.00   | 360.00   | 312.00  | X        | X        | X        |  |          |  |  |
| 100105    | Sporuri pentru conditii de munca                          | 151.00           |   | 45.00                  | 43.00    | 38.00    | 25.00   |          |          |          |  |          |  |  |
| 100113    | Drepturi de delegare                                      | 2.00             |   | 1.00                   | 1.00     |          |         |          |          |          |  |          |  |  |
| 100117    | Indemnizatii de hrana                                     | 105.00           |   | 32.00                  | 30.00    | 23.00    | 20.00   |          |          |          |  |          |  |  |
| 100130    | Alte drepturi salariale in bani                           | 37.00            |   | 20.00                  | 8.00     | 6.00     | 3.00    |          |          |          |  |          |  |  |
| 1002      | Cheltuieli salariale in natura                            | 35.00            |   | 35.00                  |          |          |         |          |          |          |  |          |  |  |
| 100206    | Vouchere de vacanta                                       | 35.00            |   | 35.00                  |          |          |         |          |          |          |  |          |  |  |
| 1003      | Contributii   | 41.00            |   | 14.00                  | 11.00    | 10.00    | 6.00    |          |          |          |  |          |  |  |
| 100307    | Contributia asiguratorie pentru munca                     | 41.00            |   | 14.00                  | 11.00    | 10.00    | 6.00    |          |          |          |  |          |  |  |
| 20        | TITLUL II BUNURI SI SERVICII                              | 2,171.00         |   | 195.00                 | 809.00   | 664.00   | 503.00  | 2,165.00 | 2,262.00 | 2,352.00 |  |          |  |  |
| 2001      | Bunuri si servicii  | 259.00           |   | 93.00                  | 79.00    | 57.00    | 30.00   | X        | X        | X        |  |          |  |  |
| 200101    | Furnituri de birou  | 36.00            |   | 8.00                   | 10.00    | 10.00    | 8.00    | X        | X        | X        |  |          |  |  |
| 200102    | Materiale pentru curatenie                                | 3.50             |   | 1.00                   | 1.00     | 1.00     | 0.50    |          |          |          |  |          |  |  |
| 200103    | Încalziti, iluminati si forta motrica                     | 80.00            |   | 34.00                  | 26.00    | 10.00    | 10.00   |          |          |          |  |          |  |  |
| 200104    | Apa, canal si salubritate                                 | 6.00             |   | 3.00                   | 2.00     | 1.00     | 1.00    |          |          |          |  |          |  |  |
| 200105    | Carburanti si lubrifianti                                 | 6.00             |   | 1.00                   | 2.00     | 2.00     | 1.00    |          |          |          |  |          |  |  |
| 200106    | Piasa de schimb   | 5.00             |   | 5.00                   |          |          |         |          |          |          |  |          |  |  |
| 200108    | Posta, telecomunicatii, radio, tv, internet               | 8.50             |   | 3.00                   | 3.00     | 1.50     | 1.00    |          |          |          |  |          |  |  |
| 200109    | Materiale si prestari de servicii cu caracter functional  | 8.00             |   | 2.00                   | 3.00     | 1.50     | 1.50    |          |          |          |  |          |  |  |
| 200130    | Alte bunuri si servicii pentru intretinere si functionare | 106.00           |   | 36.00                  | 32.00    | 30.00    | 8.00    |          |          |          |  |          |  |  |
| 2002      | Reparatii curente   | 12.00            |   | 2.00                   | 10.00    |          |         |          |          |          |  |          |  |  |
| 2005      | Bunuri de natura obiectelor de inventar                   | 120.00           |   | 2.00                   | 114.00   | 3.00     | 1.00    |          |          |          |  |          |  |  |
| 200530    | Alte obiecte de inventar                                  | 120.00           |   | 2.00                   | 114.00   | 3.00     | 1.00    |          |          |          |  |          |  |  |
| 2006      | Deplasari, detasari, transferari                          | 5.00             |   | 4.00                   | 1.00     |          |         |          |          |          |  |          |  |  |

| Cod       | Denumire indicator   | Buget 2023       |   |                        |          |          |         |          |          |          |  | Estimari |  |  |
|-----------|--|------------------|---|------------------------|----------|----------|---------|----------|----------|----------|--|----------|--|--|
|           |  | Prevederi anuale |   | Prevederi trimestriate |          |          |         | 2024     | 2025     | 2026     |  |          |  |  |
|           |  | Program an       | din care credite bugetare destinate stingerii platilor restante | Trim I                 | Trim II  | Trim III | Trim IV |          |          |          |  |          |  |  |
| 1=3+4+5+6 | 2  | 3                | 4   | 5                      | 6        | 7        | 8       | 9        |          |          |  |          |  |  |
| A         | B  |                  |   |                        |          |          |         |          |          |          |  |          |  |  |
| 200601    | Deplasari interne, detasari, transferari   | 5.00             |   | 4.00                   | 1.00     |          |         |          |          |          |  |          |  |  |
| 2011      | Carti, publicatii si materiale documentare   | 2.00             |   | 1.00                   | 1.00     |          |         |          |          |          |  |          |  |  |
| 2013      | Pregatire profesionala   | 4.00             |   | 4.00                   |          |          |         |          |          |          |  |          |  |  |
| 2025      | Cheutuelle judiciare si extrajudiciare derivate din actiuni in reprezentarea intereselor statului, potrivit dispozitiilor legale | 1.00             |   | 1.00                   |          |          |         |          |          |          |  |          |  |  |
| 2030      | Alte cheltuieli  | 1,768.00         |   | 88.00                  | 604.00   | 604.00   | 472.00  |          |          |          |  |          |  |  |
| 203001    | Reclama si publicitate   | 10.00            |   | 4.00                   | 2.00     | 2.00     | 2.00    |          |          |          |  |          |  |  |
| 203003    | Prime de asigurare non-viata   | 8.00             |   | 4.00                   | 2.00     | 2.00     |         |          |          |          |  |          |  |  |
| 203030    | Alte cheltuieli cu bunuri si servicii  | 1,750.00         |   | 80.00                  | 600.00   | 600.00   | 470.00  |          |          |          |  |          |  |  |
| 70        | CHELTUIELI DE CAPITAL  | 7.00             |   |                        | 7.00     |          |         |          |          |          |  |          |  |  |
| 71        | TITLUL XV ACTIVE NEFINANCIARE  | 7.00             |   |                        | 7.00     |          |         |          |          |          |  |          |  |  |
| 7101      | Active fixe  | 7.00             |   |                        | 7.00     |          |         |          |          |          |  |          |  |  |
| 710102    | Masini, echipamente si mijloace de transport   | 3.00             |   |                        | 3.00     |          |         |          |          |          |  |          |  |  |
| 710103    | Mobilier, aparatura biroutica si altele active corporale   | 4.00             |   |                        | 4.00     |          |         |          |          |          |  |          |  |  |
| 671003    | Servicii culturale   | 4,029.00         |   | 770.00                 | 1,289.00 | 1,101.00 | 869.00  | 4,074.00 | 4,257.00 | 4,427.00 |  |          |  |  |
| 67100330  | Alte servicii culturale  | 4,029.00         |   | 770.00                 | 1,289.00 | 1,101.00 | 869.00  | 4,074.00 | 4,257.00 | 4,427.00 |  |          |  |  |
| 9610      | Rezerve, Excedent/Deficit  |                  |   |                        |          |          |         |          |          |          |  |          |  |  |
| 9710      | Rezerve  |                  |   |                        |          |          |         |          |          |          |  |          |  |  |
| 9810      | Excedent   |                  |   |                        |          |          |         |          |          |          |  |          |  |  |
| 981096    | Excedentul sectiunii de functionare  |                  |   |                        |          |          |         |          |          |          |  |          |  |  |
| 981097    | Excedentul sectiunii de dezvoltare   |                  |   |                        |          |          |         |          |          |          |  |          |  |  |
| 9910      | Deficit  |                  |   |                        |          |          |         |          |          |          |  |          |  |  |
| 991096    | Deficitul sectiunii de functionare   |                  |   |                        |          |          |         |          |          |          |  |          |  |  |
| 991097    | Deficitul sectiunii de dezvoltare  |                  |   |                        |          |          |         |          |          |          |  |          |  |  |
|           | SECTIUNEA DE FUNCTIONARE   |                  |   |                        |          |          |         |          |          |          |  |          |  |  |
| 000110    | TOTAL VENITURI   | 4,022.00         |   | 770.00                 | 1,282.00 | 1,101.00 | 869.00  | 4,074.00 | 4,257.00 | 4,427.00 |  |          |  |  |
| 000210    | I. VENITURI CURENTE  | 90.00            |   | 3.00                   | 35.00    | 5.00     | 47.00   | 95.00    | 100.00   | 150.00   |  |          |  |  |
| 001210    | C. VENITURI NEFISCALE  | 90.00            |   | 3.00                   | 35.00    | 5.00     | 47.00   | 95.00    | 100.00   | 150.00   |  |          |  |  |
| 001410    | C2. VANZARI DE BUNURI SI SERVICII  | 90.00            |   | 3.00                   | 35.00    | 5.00     | 47.00   | 95.00    | 100.00   | 150.00   |  |          |  |  |
| 3310      | Venituri din prestari de servicii si alte activitati   | 90.00            |   | 3.00                   | 35.00    | 5.00     | 47.00   | 95.00    | 100.00   | 150.00   |  |          |  |  |
| 331016    | Venituri din valorificarea produselor obtinute din activitatea proprie sau anexa   | 8.00             |   | 1.00                   | 2.00     | 2.00     | 3.00    | 95.00    | 100.00   | 150.00   |  |          |  |  |

| Cod    | Denumire indicator  | Buzet 2023       |   |                        |          |          |         |          |          |          |  | Estimari |  |  |
|--------|---|------------------|---|------------------------|----------|----------|---------|----------|----------|----------|--|----------|--|--|
|        |   | Prevederi anuale |   | Prevederi trimestriale |          |          |         | 2024     | 2025     | 2026     |  |          |  |  |
|        |   | Program an       | din care credite bugetare destinate stingerii platilor restante | Trim I                 | Trim II  | Trim III | Trim IV |          |          |          |  |          |  |  |
| A      | B   | 1=3+4+5+6        | 2   | 3                      | 4        | 5        | 6       | 7        | 8        | 9        |  |          |  |  |
| 331019 | Venituri din serbari si spectacole scoolare, manifestari culturale, artistice si sportive | 80.00            |   | 1.00                   | 32.00    | 3.00     | 44.00   |          |          |          |  |          |  |  |
| 331050 | Alte venituri din prestari de servicii si alte activitati                                 | 2.00             |   | 1.00                   | 1.00     |          |         |          |          |          |  |          |  |  |
| 001710 | IV. SUBVENTII   | 3,932.00         |   | 767.00                 | 1,247.00 | 1,096.00 | 822.00  | 3,979.00 | 4,157.00 | 4,277.00 |  |          |  |  |
| 001810 | SUBVENTII DE LA ALTE NIVELE ALE ADMINISTRATIEI PUBLICE                                    | 3,932.00         |   | 767.00                 | 1,247.00 | 1,096.00 | 822.00  | 3,979.00 | 4,157.00 | 4,277.00 |  |          |  |  |
| 4310   | Subventii de la alte administratii  | 3,932.00         |   | 767.00                 | 1,247.00 | 1,096.00 | 822.00  | 3,979.00 | 4,157.00 | 4,277.00 |  |          |  |  |
| 431009 | Subventii pentru institutiile publice   | 3,932.00         |   | 767.00                 | 1,247.00 | 1,096.00 | 822.00  | 3,979.00 | 4,157.00 | 4,277.00 |  |          |  |  |
| 4910   | TOTAL CHELTUIELI  | 4,022.00         |   | 770.00                 | 1,282.00 | 1,101.00 | 869.00  | 4,074.00 | 4,257.00 | 4,427.00 |  |          |  |  |
| 01     | CHELTUIELI CURENTE  | 4,022.00         |   | 770.00                 | 1,282.00 | 1,101.00 | 869.00  | 4,074.00 | 4,257.00 | 4,427.00 |  |          |  |  |
| 10     | TITLUL I CHELTUIELI DE PERSONAL   | 1,851.00         |   | 575.00                 | 473.00   | 437.00   | 366.00  | 1,909.00 | 1,995.00 | 2,075.00 |  |          |  |  |
| 1001   | Cheltuieli salariale in bani  | 1,775.00         |   | 526.00                 | 462.00   | 427.00   | 360.00  | X        | X        | X        |  |          |  |  |
| 100101 | Salarii de baza   | 1,480.00         |   | 428.00                 | 380.00   | 360.00   | 312.00  | X        | X        | X        |  |          |  |  |
| 100105 | Sporuri pentru conditii de munca  | 151.00           |   | 45.00                  | 43.00    | 38.00    | 25.00   |          |          |          |  |          |  |  |
| 100113 | Drepturi de delegare  | 2.00             |   | 1.00                   | 1.00     |          |         |          |          |          |  |          |  |  |
| 100117 | Indemnizatii de hrana   | 105.00           |   | 32.00                  | 30.00    | 23.00    | 20.00   |          |          |          |  |          |  |  |
| 100130 | Alte drepturi salariale in bani   | 37.00            |   | 20.00                  | 8.00     | 6.00     | 3.00    |          |          |          |  |          |  |  |
| 1002   | Cheltuieli salariale in natura  | 35.00            |   | 35.00                  |          |          |         |          |          |          |  |          |  |  |
| 100206 | Vouchere de vacanta   | 35.00            |   | 35.00                  |          |          |         |          |          |          |  |          |  |  |
| 1003   | Contributii   | 41.00            |   | 14.00                  | 11.00    | 10.00    | 6.00    |          |          |          |  |          |  |  |
| 100307 | Contributia asiguratorie pentru munca   | 41.00            |   | 14.00                  | 11.00    | 10.00    | 6.00    |          |          |          |  |          |  |  |
| 20     | TITLUL II BUNURI SI SERVICII  | 2,171.00         |   | 195.00                 | 809.00   | 664.00   | 503.00  | 2,165.00 | 2,262.00 | 2,352.00 |  |          |  |  |
| 2001   | Bunuri si servicii  | 259.00           |   | 93.00                  | 79.00    | 57.00    | 30.00   | X        | X        | X        |  |          |  |  |
| 200101 | Furnituri de birou  | 36.00            |   | 8.00                   | 10.00    | 10.00    | 8.00    | X        | X        | X        |  |          |  |  |
| 200102 | Materiale pentru curatenie  | 3.50             |   | 1.00                   | 1.00     | 1.00     | 0.50    |          |          |          |  |          |  |  |
| 200103 | Încalzit, iluminat si forta motrica   | 80.00            |   | 34.00                  | 26.00    | 10.00    | 10.00   |          |          |          |  |          |  |  |
| 200104 | Apa, canal si salubritate   | 6.00             |   | 3.00                   | 2.00     | 1.00     |         |          |          |          |  |          |  |  |
| 200105 | Carburanti si lubrifianti   | 6.00             |   | 1.00                   | 2.00     | 2.00     | 1.00    |          |          |          |  |          |  |  |
| 200106 | Piese de schimb   | 5.00             |   | 5.00                   |          |          |         |          |          |          |  |          |  |  |
| 200108 | Posta, telecomunicatii, radio, tv, internet   | 6.50             |   | 3.00                   | 3.00     | 1.50     | 1.00    |          |          |          |  |          |  |  |
| 200109 | Materiale si prestari de servicii cu caracter functional                                  | 8.00             |   | 2.00                   | 3.00     | 1.50     | 1.50    |          |          |          |  |          |  |  |
| 200130 | Alte bunuri si servicii pentru intretinere si functionare                                 | 106.00           |   | 36.00                  | 32.00    | 30.00    | 8.00    |          |          |          |  |          |  |  |

| Cod    | Denumire indicator   | Bucget 2023      |   |                        |          |          |         |          |          |          |      | Estimari |  |  |
|--------|--|------------------|---|------------------------|----------|----------|---------|----------|----------|----------|------|----------|--|--|
|        |  | Prevederi anuale |   | Prevederi trimestriale |          |          |         |          |          | 2024     | 2025 | 2026     |  |  |
|        |  | Program an       | din care credite bugetare destinate stingerii platilor restante | Trim I                 | Trim II  | Trim III | Trim IV | 2024     | 2025     | 2026     |      |          |  |  |
| A      | B  | 1=3+4+5+6        | 2   | 3                      | 4        | 5        | 6       | 7        | 8        | 9        |      |          |  |  |
| 2002   | Reparatii curente  | 12.00            |   | 2.00                   | 10.00    |          |         |          |          |          |      |          |  |  |
| 2005   | Bunuri de natura obiectelor de inventar  | 120.00           |   | 2.00                   | 114.00   | 3.00     | 1.00    |          |          |          |      |          |  |  |
| 200530 | Alte obiecte de inventar   | 120.00           |   | 2.00                   | 114.00   | 3.00     | 1.00    |          |          |          |      |          |  |  |
| 2006   | Deplasari, detasari, transferari   | 5.00             |   | 4.00                   | 1.00     |          |         |          |          |          |      |          |  |  |
| 200601 | Deplasari interne, detasari, transferari   | 5.00             |   | 4.00                   | 1.00     |          |         |          |          |          |      |          |  |  |
| 2011   | Carti, publicatii si materiale documentare   | 2.00             |   | 1.00                   | 1.00     |          |         |          |          |          |      |          |  |  |
| 2013   | Pregatire profesionala   | 4.00             |   | 4.00                   |          |          |         |          |          |          |      |          |  |  |
| 2025   | Cheltuieli judiciare si extrajudiciare derivate din actiuni in reprezentarea intereselor statului, potrivit dispozitiilor legale | 1.00             |   | 1.00                   |          |          |         |          |          |          |      |          |  |  |
| 2030   | Alte cheltuieli  | 1,768.00         |   | 88.00                  | 604.00   | 604.00   | 472.00  |          |          |          |      |          |  |  |
| 203001 | Reclama si publicitate   | 10.00            |   | 4.00                   | 2.00     | 2.00     | 2.00    |          |          |          |      |          |  |  |
| 203003 | Prime de asigurare non-viata   | 8.00             |   | 4.00                   | 2.00     | 2.00     | 2.00    |          |          |          |      |          |  |  |
| 203030 | Alte cheltuieli cu bunuri si servicii  | 1,750.00         |   | 80.00                  | 600.00   | 600.00   | 470.00  |          |          |          |      |          |  |  |
| 6310   | Partea a III-a Cheltuieli Social - Culturale   | 4,022.00         |   | 770.00                 | 1,282.00 | 1,101.00 | 869.00  | 4,074.00 | 4,257.00 | 4,427.00 |      |          |  |  |
| 6710   | Cultura, recreere si religie   | 4,022.00         |   | 770.00                 | 1,282.00 | 1,101.00 | 869.00  | 4,074.00 | 4,257.00 | 4,427.00 |      |          |  |  |
| 01     | CHELTUIELI CURENTE   | 4,022.00         |   | 770.00                 | 1,282.00 | 1,101.00 | 869.00  | 4,074.00 | 4,257.00 | 4,427.00 |      |          |  |  |
| 10     | TITLUL I CHELTUIELI DE PERSONAL  | 1,851.00         |   | 575.00                 | 473.00   | 437.00   | 366.00  | 1,909.00 | 1,995.00 | 2,075.00 |      |          |  |  |
| 1001   | Cheltuieli salariale in bani   | 1,775.00         |   | 526.00                 | 462.00   | 427.00   | 360.00  | X        | X        | X        |      |          |  |  |
| 100101 | Salarii de baza  | 1,480.00         |   | 428.00                 | 380.00   | 360.00   | 312.00  | X        | X        | X        |      |          |  |  |
| 100105 | Sponuri pentru conditii de munca   | 151.00           |   | 45.00                  | 43.00    | 38.00    | 25.00   |          |          |          |      |          |  |  |
| 100113 | Drepturi de delegare   | 2.00             |   | 1.00                   | 1.00     |          |         |          |          |          |      |          |  |  |
| 100117 | Indemnizatii de hrana  | 105.00           |   | 32.00                  | 30.00    | 23.00    | 20.00   |          |          |          |      |          |  |  |
| 100130 | Alte drepturi salariale in bani  | 37.00            |   | 20.00                  | 8.00     | 6.00     | 3.00    |          |          |          |      |          |  |  |
| 1002   | Cheltuieli salariale in natura   | 35.00            |   | 35.00                  |          |          |         |          |          |          |      |          |  |  |
| 100206 | Vouchere de vacanta  | 35.00            |   | 35.00                  |          |          |         |          |          |          |      |          |  |  |
| 1003   | Contributii  | 41.00            |   | 14.00                  | 11.00    | 10.00    | 6.00    |          |          |          |      |          |  |  |
| 100307 | Contributia asiguratorie pentru munca  | 41.00            |   | 14.00                  | 11.00    | 10.00    | 6.00    |          |          |          |      |          |  |  |
| 20     | TITLUL II BUNURI SI SERVICII   | 2,171.00         |   | 195.00                 | 809.00   | 664.00   | 503.00  | 2,165.00 | 2,262.00 | 2,352.00 |      |          |  |  |
| 2001   | Bunuri si servicii   | 259.00           |   | 93.00                  | 79.00    | 57.00    | 30.00   | X        | X        | X        |      |          |  |  |
| 200101 | Furnituri de birou   | 36.00            |   | 8.00                   | 10.00    | 10.00    | 8.00    | X        | X        | X        |      |          |  |  |
| 200102 | Materiale pentru curatenie   | 3.50             |   | 1.00                   | 1.00     | 1.00     | 0.50    |          |          |          |      |          |  |  |
| 200103 | Încalzit, iluminat si forta motrica  | 80.00            |   | 34.00                  | 26.00    | 10.00    | 10.00   |          |          |          |      |          |  |  |

|          |  | Buzet 2023       |   |                        |          |          |         |          |          |          |      | Estimari |      |  |
|----------|--|------------------|---|------------------------|----------|----------|---------|----------|----------|----------|------|----------|------|--|
| Cod      | Denumire indicator   | Prevederi anuale |   | Prevederi trimestriale |          |          |         | 2024     |          |          | 2025 |          | 2026 |  |
|          |  | Program an       | din care credite bugetare destinate stingerii platilor restante | Trim I                 | Trim II  | Trim III | Trim IV | 2024     | 2025     | 2026     |      |          |      |  |
| A        | B  | 1=3+4+5+6        | 2   | 3                      | 4        | 5        | 6       | 7        | 8        | 9        |      |          |      |  |
| 200104   | Apa, canal si salubritate  | 6.00             |   | 3.00                   | 2.00     | 1.00     |         |          |          |          |      |          |      |  |
| 200105   | Carburanti si lubrifianti  | 6.00             |   | 1.00                   | 2.00     | 2.00     | 1.00    |          |          |          |      |          |      |  |
| 200106   | Piese de schimb  | 5.00             |   | 5.00                   |          |          |         |          |          |          |      |          |      |  |
| 200108   | Posta, telecomunicatii, radio, tv, internet  | 8.50             |   | 3.00                   | 3.00     | 1.50     | 1.00    |          |          |          |      |          |      |  |
| 200109   | Materiale si prestari de servicii cu caracter functional   | 8.00             |   | 2.00                   | 3.00     | 1.50     | 1.50    |          |          |          |      |          |      |  |
| 200130   | Alte bunuri si servicii pentru intretinere si functionare  | 106.00           |   | 36.00                  | 32.00    | 30.00    | 8.00    |          |          |          |      |          |      |  |
| 2002     | Reparatii curente  | 12.00            |   | 2.00                   | 10.00    |          |         |          |          |          |      |          |      |  |
| 2005     | Bunuri de natura obiectelor de inventar  | 120.00           |   | 2.00                   | 114.00   | 3.00     | 1.00    |          |          |          |      |          |      |  |
| 200530   | Alte obiecte de inventar   | 120.00           |   | 2.00                   | 114.00   | 3.00     | 1.00    |          |          |          |      |          |      |  |
| 2006     | Deplasari, detasari, transferari   | 5.00             |   | 4.00                   | 1.00     |          |         |          |          |          |      |          |      |  |
| 200601   | Deplasari interne, detasari, transferari   | 5.00             |   | 4.00                   | 1.00     |          |         |          |          |          |      |          |      |  |
| 2011     | Carti, publicatii si materiale documentare   | 2.00             |   | 1.00                   | 1.00     |          |         |          |          |          |      |          |      |  |
| 2013     | Pregatire profesionala   | 4.00             |   | 4.00                   |          |          |         |          |          |          |      |          |      |  |
| 2025     | Cheltuieli judiciare si extrajudiciare derivate din actiuni in reprezentarea intereselor statului, potrivit dispozitiilor legale | 1.00             |   | 1.00                   |          |          |         |          |          |          |      |          |      |  |
| 2030     | Alte cheltuieli  | 1,768.00         |   | 88.00                  | 604.00   | 604.00   | 472.00  |          |          |          |      |          |      |  |
| 203001   | Reclama si publicitate   | 10.00            |   | 4.00                   | 2.00     | 2.00     | 2.00    |          |          |          |      |          |      |  |
| 203003   | Prime de asigurare non-viata   | 8.00             |   | 4.00                   | 2.00     | 2.00     |         |          |          |          |      |          |      |  |
| 203030   | Alte cheltuieli cu bunuri si servicii  | 1,750.00         |   | 80.00                  | 600.00   | 600.00   | 470.00  |          |          |          |      |          |      |  |
| 671003   | Servicii culturale   | 4,022.00         |   | 770.00                 | 1,282.00 | 1,101.00 | 869.00  | 4,074.00 | 4,257.00 | 4,427.00 |      |          |      |  |
| 67100330 | Alte servicii culturale  | 4,022.00         |   | 770.00                 | 1,282.00 | 1,101.00 | 869.00  | 4,074.00 | 4,257.00 | 4,427.00 |      |          |      |  |
| 9610     | Rezerve, Excedent/Deficit  |                  |   |                        |          |          |         |          |          |          |      |          |      |  |
| 9710     | Rezerve  |                  |   |                        |          |          |         |          |          |          |      |          |      |  |
| 9810     | Excedent   |                  |   |                        |          |          |         |          |          |          |      |          |      |  |
| 981096   | Excedentul sectiunii de functionare  |                  |   |                        |          |          |         |          |          |          |      |          |      |  |
| 9910     | Deficit  |                  |   |                        |          |          |         |          |          |          |      |          |      |  |
| 991096   | Deficitul sectiunii de functionare   |                  |   |                        |          |          |         |          |          |          |      |          |      |  |
|          | SECTIUNEA DE DEZVOLTARE  |                  |   |                        |          |          |         |          |          |          |      |          |      |  |
| 000110   | TOTAL VENITURI   | 7.00             |   |                        | 7.00     |          |         |          |          |          |      |          |      |  |
| 001710   | IV. SUBVENTII  | 7.00             |   |                        | 7.00     |          |         |          |          |          |      |          |      |  |
| 001810   | SUBVENTII DE LA ALTE NIVELE ALE ADMINISTRATIEI PUBLICE   | 7.00             |   |                        | 7.00     |          |         |          |          |          |      |          |      |  |

| Cod      | Denumire Indicator  | Buzet 2023       |   |                        |         |          |         |      |      |      |      | Estimari |      |  |
|----------|---|------------------|---|------------------------|---------|----------|---------|------|------|------|------|----------|------|--|
|          |   | Prevederi anuale |   | Prevederi trimestriale |         |          |         | 2024 |      |      | 2025 |          | 2026 |  |
|          |   | Program an       | din care credite bugetare destinate stingerii platilor restante | Trim I                 | Trim II | Trim III | Trim IV | 2024 | 2025 | 2026 |      |          |      |  |
| A        | B   | 1-3+4+5+6        | 2   | 3                      | 4       | 5        | 6       | 7    | 8    | 9    |      |          |      |  |
| 4310     | Subventii de la alte administratii                                      | 7.00             |   |                        | 7.00    |          |         |      |      |      |      |          |      |  |
| 431019   | Subventii pentru institutiile publice destinate sectiunii de dezvoltare | 7.00             |   |                        | 7.00    |          |         |      |      |      |      |          |      |  |
| 4910     | TOTAL CHELTUIELI  | 7.00             |   |                        | 7.00    |          |         |      |      |      |      |          |      |  |
| 70       | CHELTUIELI DE CAPITAL   | 7.00             |   |                        | 7.00    |          |         |      |      |      |      |          |      |  |
| 71       | TITLUL XV ACTIVE NEFINANCIARE   | 7.00             |   |                        | 7.00    |          |         |      |      |      |      |          |      |  |
| 7101     | Active fixe   | 7.00             |   |                        | 7.00    |          |         |      |      |      |      |          |      |  |
| 710102   | Masini, echipamente si mijloace de transport                            | 3.00             |   |                        | 3.00    |          |         |      |      |      |      |          |      |  |
| 710103   | Mobilier, aparatura biroutica si alte active corporale                  | 4.00             |   |                        | 4.00    |          |         |      |      |      |      |          |      |  |
| 6310     | Partea a III-a Cheiului Social - Culturale                              | 7.00             |   |                        | 7.00    |          |         |      |      |      |      |          |      |  |
| 6710     | Cultura, recreere si religie  | 7.00             |   |                        | 7.00    |          |         |      |      |      |      |          |      |  |
| 70       | CHELTUIELI DE CAPITAL   | 7.00             |   |                        | 7.00    |          |         |      |      |      |      |          |      |  |
| 71       | TITLUL XV ACTIVE NEFINANCIARE   | 7.00             |   |                        | 7.00    |          |         |      |      |      |      |          |      |  |
| 7101     | Active fixe   | 7.00             |   |                        | 7.00    |          |         |      |      |      |      |          |      |  |
| 710102   | Masini, echipamente si mijloace de transport                            | 3.00             |   |                        | 3.00    |          |         |      |      |      |      |          |      |  |
| 710103   | Mobilier, aparatura biroutica si alte active corporale                  | 4.00             |   |                        | 4.00    |          |         |      |      |      |      |          |      |  |
| 671003   | Servicii culturale  | 7.00             |   |                        | 7.00    |          |         |      |      |      |      |          |      |  |
| 67100330 | Alte servicii culturale   | 7.00             |   |                        | 7.00    |          |         |      |      |      |      |          |      |  |
| 9610     | Rezerve, Excedent/Deficit   |                  |   |                        |         |          |         |      |      |      |      |          |      |  |
| 9710     | Rezerve   |                  |   |                        |         |          |         |      |      |      |      |          |      |  |
| 9810     | Excedent  |                  |   |                        |         |          |         |      |      |      |      |          |      |  |
| 981097   | Excedentul sectiunii de dezvoltare                                      |                  |   |                        |         |          |         |      |      |      |      |          |      |  |
| 9910     | Deficit   |                  |   |                        |         |          |         |      |      |      |      |          |      |  |
| 991097   | Deficitul sectiunii de dezvoltare                                       |                  |   |                        |         |          |         |      |      |      |      |          |      |  |

PRESEDINTE,  
FRANCISKA CHIRIAC

ORDONATOR PRINCIPAL DE CREDITE,  
VICEPRESEDINTE,  
IONEL-EMIL TEANU

DIRECTOR EXECUTIV DAPEB,  
DRAGUTA DAN

DIRECTOR EXECUTIV ADJUNCT,  
NICOLETA NEFTER



la HCT Braila  
nr. 58 / 2023

PROGRAMUL DE INVESTITII PUBLICE  
PE ANUL 2023 SI ESTIMARI PE ANII 2024-2026

mil lei

| DENUMIRE OBIECTIV DE INVESTITII                               | VALOAREA OBIECTIVULUI DE INVESTITII AFERENT BUGET 2023 | ESTIMARI 2024 | ESTIMARI 2025 | ESTIMARI 2026 |
|---|--|---------------|---------------|---------------|
|   | 1  | 2             | 3             | 4             |
| <b>CAPITOLUL 67.10 CULTURA , RECREERE SI RELIGIE</b>          |  |               |               |               |
| <b>TRANSFERURI DE CAPITAL DE LA CONSILIUL JUDETEAN BRAILA</b> |  |               |               |               |
| Licenta Corel Draw Graphics Suite 1 buc                       | 4,00   | 0,00          | 0,00          | 0,00          |
| Imprimanta multifunctionala laser color A4 1 buc              | 3,00   | 0,00          | 0,00          | 0,00          |

PRESEDINTE,

FRANCISK IULIAN CHIRIAC

ORDONATOR PRINCIPAL DE CREDITE

VICEPRESEDINTE,  
IONEL SERREANU

DIRECTOR EXECUTIV

D.A.P.E.S.  
DRAGUTS DAN

DIRECTOR EXECUTIV ADJUNCT,

NICOLETA-LIBERTER

Intocmit,  
Motoc Gianina

ROMANIA  
JUDETUL BRAILA  
CONSILIUL JUDETEAN

HOTARAREA NR.99  
din 30 mai 2023

**privind: rectificarea bugetului local al Judetului Braila pe anul 2023 si estimarile pe anii 2024-2026 si a Programului de investitii publice pe anul 2023 si estimarile pe anii 2024-2026**

Consiliul Judetean Braila, intrunit in sedinta ordinara la data de 30 mai 2023;  
Avand in vedere:

- Referatul de aprobare initiat de Presedintele Consiliului Judetean Braila;
- Raportul de specialitate al Directiei Administrare Patrimoniu si Evidenta Bugetara inregistrat la nr.11415/24.05.2023, cu privire la rectificarea bugetului local al Judetului Braila pe anul 2023 si estimarile pe anii 2024-2026 si a Programului de investitii publice pe anul 2023 si estimarile pe anii 2024-2026;
- Raportul de specialitate al Directiei Administratie Publica, Contencios, inregistrat la nr.11413/24.05.2023, cu privire la rectificarea bugetului local al Judetului Braila pe anul 2023 si estimarile pe anii 2024-2026 si a Programului de investitii publice pe anul 2023 si estimarile pe anii 2024-2026;
- Avizul Comisiei buget – finante, administrarea domeniului public si privat al judetului;
- Prevederile Legii bugetului de stat pe anul 2023 nr.368 /2022;
- Prevederile Legii finantelor publice locale nr.273/2006, cu modificarile si completarile ulterioare;  
In baza prevederilor art.19, alin.(2), art.45, alin. (1), art.49, alin. (5) si alin. (6), art.58, alin. (1), lit.a si b, art.69, alin.(1) si alin.(3) din Legea nr.273/2006 privind finantele publice locale, cu modificarile si completarile ulterioare;  
In baza prevederilor art. 173, alin.3, lit.a, din O.U.G 57/2019 privind Codul administrativ, cu modificarile si completarile ulterioare;  
In baza prevederile art.3, alin.(1), lit.b din O.U.G nr.34/2023 privind unele măsuri fiscal-bugetare, prorogarea unor termene, precum și pentru modificarea și completarea unor acte normative
- Prevederile H.G. 70/2022 pentru aprobarea Procedurii privind încasarea redevenței obținute prin concesionare din activități de exploatare a resurselor la suprafață ale statului și a apelor minerale naturale carbogazoase sau necarbogazoase.  
In temeiul art.196 alin.1, lit.a din O.U.G 57/2019 privind Codul administrativ, cu modificarile si completarile ulterioare.

**HOTARASTE :**

**Art.1** Se aproba rectificarea bugetului local al Judetului Braila, pe anul 2023 si estimarile pe anii 2024-2026, conform anexei nr.1, parte integranta din prezenta hotarare.

**Art.2** Se aproba rectificarea bugetului local al Judetului Braila, sectiunea de functionare, pe anul 2023 si estimarile pe anii 2024-2026, conform anexei nr.1a, parte integranta din prezenta hotarare.

**Art.3** Se aproba rectificarea bugetului local al Judetului Braila, sectiunea de dezvoltare, pe anul 2023 si estimarile pe anii 2024-2026, conform anexei nr.1b, parte integranta din prezenta hotarare.

**Art.4** Se aproba rectificarea bugetului propriu de venituri si cheltuieli pe capitole, titluri, articole, alineate pe anul 2023 si estimarile pe anii 2024-2026 al aparatului de specialitate al Consiliului Judetean Braila, conform anexei nr. 2, parte integranta din prezenta hotarare.

**Art.5** Se aproba rectificarea bugetului de venituri si cheltuieli pe anul 2023 si estimarile pe anii 2024-2026 la nivelul Bibliotecii Judetene " Panait Istrati" Braila si a Programului anual de investitii publice pe anul 2023 conform anexelor nr. 3 si 4, parti integrante din prezenta hotarare.

**Art.6** Se aproba rectificarea bugetului de venituri si cheltuieli pe anul 2023 si estimarile pe anii 2024-2026 la nivelul Directiei Generale de Asistenta Sociala si Protectia Copilului si a Programului anual de investitii publice pe anul 2023 conform anexelor nr.5, 5a si 6, parti integrante din prezenta hotarare.

**Art.7** Se aproba rectificarea bugetului de venituri si cheltuieli al institutiilor publice si activitatilor finantate integral sau partial din venituri proprii pe anul 2023 si estimarile pe anii 2024-2026, conform anexei nr. 7, parte integranta din prezenta hotarare.

**Art.8** Se aproba rectificarea bugetului de venituri si cheltuieli al institutiilor publice si activitatilor finantate integral sau partial din venituri proprii pe anul 2023 si estimarile pe anii 2024-2026, sectiunea de functionare, conform anexei nr. 7 a, parte integranta din prezenta hotarare.

**Art.9** Se aproba rectificarea bugetului de venituri si cheltuieli al institutiilor publice si activitatilor finantate integral sau partial din venituri proprii pe anul 2023 si estimarile pe anii 2024-2026, sectiunea de dezvoltare, conform anexei nr. 7 b, parte integranta din prezenta hotarare.

**Art.10** Se aproba rectificarea bugetului de venituri si cheltuieli pe anul 2023 si estimarile pe anii 2024-2026 la nivelul Centrului Judetean pentru Conservarea si Promovarea Culturii Traditionale, conform anexei nr. 8, parte integranta din prezenta hotarare.

**Art.11** Se aproba rectificarea Programului anual de investitii publice pe anul 2023 si estimarile pe anii 2024-2026, la nivelul Scolii Populare de Arte si Meserii "Vespasian Lungu" conform anexei nr. 9, parte integranta din prezenta hotarare.

**Art.12** Se aproba rectificarea Programului anual de investitii publice pe anul 2023 si estimarile pe anii 2024-2026 al Judetului Braila, pe grupe de investitii, conform anexei nr.10, parte integranta din prezenta hotarare.

**Art.13** Se aproba modificarea sumei prevazuta pentru acoperirea temporara a golurilor de casa provenite din decalajele intre veniturile si cheltuielile sectiunilor de functionare si dezvoltare, la suma de 10.000 mii lei.

**Art.14** Se aproba modificarea sumei bugetate din excedentul anilor precedenti al bugetului local al Judetului Braila, la 41.116,02 mii lei, pentru finantarea **cheltuielilor sectiunii de dezvoltare**.

**Art.15** Prezenta hotarare intra in vigoare la data aprobarii.

**Art.16** Directia Administrare Patrimoniu si Evidenta Bugetara va aduce la indeplinire prevederile prezentei hotarari.

**Art.17** Prin grija Directiei Administratie Publica-Contencios, prezenta hotarare va fi adusa la cunostinta celor interesati.

Hotararea a fost adoptata cu 20 de voturi "Pentru". S-au abtinut de la vot urmatoorii domni consilieri judeteni: Bucalau Alexandru, Capatina Marian, Varga Vasile-Constantin, Pricop Cristian Florinel, Dorobantu Stavarel, Vlad-Pascale Daniela – Andreia si Cortez Vasile.

PRESEDINTE  
FRANCISK-IULIAN CHIRIAC



CONTRASEMNEAZA  
SECRETAR GENERAL AL JUDETELUI  
DUMITREL PRICEPUTU



**Bugetul detaliat la venituri pe capitole si subcapitole si la cheltuieli pe capitole, subcapitole, titluri, articole de cheltuieli si paragrafe pe trimestre pe anii 2023 si estimari pe anii 2024-2026**

Anexa nr. 8  
la HET Braşova  
nr. 99/2023

| Cod Indicator | Denumire indicatori   | Prevederi anuale |               |                  |   | Prevederi trimestriale |          |          |         | Estimari |          |          |
|---------------|---|------------------|---------------|------------------|---|------------------------|----------|----------|---------|----------|----------|----------|
|               |   | Buget aprobat    | Influenta +/- | Buget rectificat | din care credite bugetare destinate stingerii platilor restante | Trim I                 | Trim II  | Trim III | Trim IV | 2024     | 2025     | 2026     |
| B             | A   | 1=5+6+7+8        | 2             | 3                | 4   | 5                      | 6        | 7        | 8       | 9        | 10       | 11       |
|               | SECTIUNEA DE FUNCTIONARE + SECTIUNE DE DEZVOLTARE   |                  |               |                  |   |                        |          |          |         |          |          |          |
| 000110        | TOTAL VENITURI  | 4,029.00         | 36.97         | 4,065.97         |   | 770.00                 | 1,325.97 | 1,101.00 | 869.00  | 4,074.00 | 4,257.00 | 4,427.00 |
| 000210        | I. VENITURI CURENTE   | 90.00            | 36.97         | 126.97           |   | 3.00                   | 71.97    | 5.00     | 47.00   | 95.00    | 100.00   | 150.00   |
| 001210        | C. VENITURI NEFISCALE   | 90.00            | 36.97         | 126.97           |   | 3.00                   | 71.97    | 5.00     | 47.00   | 95.00    | 100.00   | 150.00   |
| 001410        | C2. VANZARI DE BUNURI SI SERVICII   | 90.00            | 36.97         | 126.97           |   | 3.00                   | 71.97    | 5.00     | 47.00   | 95.00    | 100.00   | 150.00   |
| 3310          | Venituri din prestari de servicii si alte activitati                                      | 90.00            |               | 90.00            |   | 3.00                   | 35.00    | 5.00     | 47.00   | 95.00    | 100.00   | 150.00   |
| 331016        | Venituri din valorificarea produselor obtinute din activitatea proprie sau anexa          | 8.00             |               | 8.00             |   | 1.00                   | 2.00     | 2.00     | 3.00    | 95.00    | 100.00   | 150.00   |
| 331019        | Venituri din serbari si spectacole scoolare, manifestari culturale, artistice si sportive | 80.00            |               | 80.00            |   | 1.00                   | 32.00    | 3.00     | 44.00   |          |          |          |
| 331050        | Alte venituri din prestari de servicii si alte activitati                                 | 2.00             |               | 2.00             |   | 1.00                   | 1.00     |          |         |          |          |          |
| 3710          | Transferuri voluntare, altele decat subventiile   |                  | 36.97         | 36.97            |   |                        | 36.97    |          |         |          |          |          |
| 371001        | Donatii si sponsorizari   |                  | 36.97         | 36.97            |   |                        | 36.97    |          |         |          |          |          |
| 001710        | V. SUBVENTII  | 3,939.00         |               | 3,939.00         |   | 767.00                 | 1,254.00 | 1,096.00 | 822.00  | 3,979.00 | 4,157.00 | 4,277.00 |
| 001810        | SUBVENTII DE LA ALTE NIVELE ALE ADMINISTRATIEI PUBLICE                                    | 3,939.00         |               | 3,939.00         |   | 767.00                 | 1,254.00 | 1,096.00 | 822.00  | 3,979.00 | 4,157.00 | 4,277.00 |
| 4310          | Subventii de la alte administratii  | 3,939.00         |               | 3,939.00         |   | 767.00                 | 1,254.00 | 1,096.00 | 822.00  | 3,979.00 | 4,157.00 | 4,277.00 |
| 431009        | Subventii pentru institutii publice   | 3,932.00         |               | 3,932.00         |   | 767.00                 | 1,247.00 | 1,096.00 | 822.00  | 3,979.00 | 4,157.00 | 4,277.00 |
| 431019        | Subventii pentru institutii publice destinate sectiunii de dezvoltare                     | 7.00             |               | -7.00            |   |                        | 7.00     |          |         |          |          |          |
| 4910          | TOTAL CHELTUIELI  | 4,029.00         | 36.97         | 4,065.97         |   | 770.00                 | 1,325.97 | 1,101.00 | 869.00  | 4,074.00 | 4,257.00 | 4,427.00 |
| 01            | CHELTUIELI CURENTE  | 4,022.00         | 36.97         | 4,058.97         |   | 770.00                 | 1,318.97 | 1,101.00 | 869.00  | 4,074.00 | 4,257.00 | 4,427.00 |
| 10            | TITLUL I CHELTUIELI DE PERSONAL   | 1,851.00         |               | 1,851.00         |   | 575.00                 | 473.00   | 437.00   | 366.00  | 1,909.00 | 1,995.00 | 2,075.00 |
| 1001          | Cheltuieli salariale in bani  | 1,775.00         |               | 1,775.00         |   | 526.00                 | 462.00   | 427.00   | 360.00  | X        | X        | X        |
| 100101        | Salarii de baza   | 1,480.00         |               | 1,480.00         |   | 428.00                 | 380.00   | 360.00   | 312.00  | X        | X        | X        |
| 100105        | Sporuri pentru conditii de munca  | 151.00           |               | 151.00           |   | 45.00                  | 43.00    | 38.00    | 25.00   |          |          |          |
| 100113        | Drepturi de delegare  | 2.00             |               | 2.00             |   | 1.00                   | 1.00     |          |         |          |          |          |

-mii lei-

| Cod Indicator | Denumire indicatori  | Prevederi anuale |               |                  |   | Preved. trimestriale |         |          |         | Estimari |          |          |
|---------------|--|------------------|---------------|------------------|---|----------------------|---------|----------|---------|----------|----------|----------|
|               |  | Buget aprobat    | Influenta +/- | Buget rectificat | din care credite bugetare destinate stingerii platilor restante | Trim I               | Trim II | Trim III | Trim IV | 2024     | 2025     | 2026     |
| B             | A  | 1=5+6+7+8        | 2             | 3                | 4   | 5                    | 6       | 7        | 8       | 9        | 10       | 11       |
| 100117        | Indemnizatii de hrana  | 105.00           |               | 105.00           |   | 32.00                | 30.00   | 23.00    | 20.00   |          |          |          |
| 100130        | Alte drepturi salariale in bani  | 37.00            |               | 37.00            |   | 20.00                | 8.00    | 6.00     | 3.00    |          |          |          |
| 1002          | Cheltuieli salariale in natura   | 35.00            |               | 35.00            |   | 35.00                |         |          |         |          |          |          |
| 100206        | Vouchere de vacanta  | 35.00            |               | 35.00            |   | 35.00                |         |          |         |          |          |          |
| 1003          | Contributii  | 41.00            |               | 41.00            |   | 14.00                | 11.00   | 10.00    | 6.00    |          |          |          |
| 100307        | Contributia asiguratorie pentru munca  | 41.00            |               | 41.00            |   | 14.00                | 11.00   | 10.00    | 6.00    |          |          |          |
| 20            | TITLUL II BUNJURI SI SERVICII  | 2,171.00         | 36.97         | 2,207.97         |   | 195.00               | 845.97  | 664.00   | 503.00  | 2,165.00 | 2,262.00 | 2,352.00 |
| 2001          | Bunuri si servicii   | 259.00           |               | 259.00           |   | 93.00                | 79.00   | 57.00    | 30.00   | X        | X        | X        |
| 200101        | Furnituri de birou   | 36.00            |               | 36.00            |   | 8.00                 | 10.00   | 10.00    | 8.00    | X        | X        | X        |
| 200102        | Materiale pentru curatenie   | 3.50             |               | 3.50             |   | 1.00                 | 1.00    | 1.00     | 0.50    |          |          |          |
| 200103        | Încalzit, iluminat si forta motrica  | 80.00            |               | 80.00            |   | 34.00                | 26.00   | 10.00    | 10.00   |          |          |          |
| 200104        | Apa, canal si salubritate  | 6.00             |               | 6.00             |   | 3.00                 | 2.00    | 1.00     |         |          |          |          |
| 200105        | Carburanti si lubrifianti  | 6.00             |               | 6.00             |   | 1.00                 | 2.00    | 2.00     | 1.00    |          |          |          |
| 200106        | Piese de schimb  | 5.00             |               | 5.00             |   | 5.00                 |         |          |         |          |          |          |
| 200108        | Posta, telecomunicatii, radio, tv, internet  | 8.50             |               | 8.50             |   | 3.00                 | 3.00    | 1.50     | 1.00    |          |          |          |
| 200109        | Materiale si prestari de servicii cu caracter functional   | 8.00             |               | 8.00             |   | 2.00                 | 3.00    | 1.50     | 1.50    |          |          |          |
| 200130        | Alte bunuri si servicii pentru intretinere si functionare  | 106.00           |               | 106.00           |   | 36.00                | 32.00   | 30.00    | 8.00    |          |          |          |
| 2002          | Reparatii curente  | 12.00            |               | 12.00            |   | 2.00                 | 10.00   |          |         |          |          |          |
| 2005          | Bunuri de natura obiectelor de inventar  | 120.00           |               | 120.00           |   | 2.00                 | 114.00  | 3.00     | 1.00    |          |          |          |
| 200530        | Alte obiecte de inventar   | 120.00           |               | 120.00           |   | 2.00                 | 114.00  | 3.00     | 1.00    |          |          |          |
| 2006          | Deplasari, detasari, transferari   | 5.00             |               | 5.00             |   | 4.00                 | 1.00    |          |         |          |          |          |
| 200601        | Deplasari interne, detasari, transferari   | 5.00             |               | 5.00             |   | 4.00                 | 1.00    |          |         |          |          |          |
| 2011          | Carti, publicatii si materiale documentare   | 2.00             |               | 2.00             |   | 1.00                 | 1.00    |          |         |          |          |          |
| 2013          | Pregatire profesionala   | 4.00             |               | 4.00             |   | 4.00                 |         |          |         |          |          |          |
| 2025          | Cheltuieli judiciare si extrajudiciare derivate din actiuni in reprezentarea intereselor statului, potrivit dispozitiilor legale | 1.00             |               | 1.00             |   | 1.00                 |         |          |         |          |          |          |
| 2030          | Alte cheltuieli  | 1,768.00         | 36.97         | 1,804.97         |   | 88.00                | 640.97  | 604.00   | 472.00  |          |          |          |
| 203001        | Reclama si publicitate   | 10.00            |               | 10.00            |   | 4.00                 | 2.00    | 2.00     | 2.00    |          |          |          |
| 203003        | Prime de asigurare non-viata   | 8.00             |               | 8.00             |   | 4.00                 | 2.00    | 2.00     |         |          |          |          |
| 203030        | Alte cheltuieli cu bunuri si servicii  | 1,750.00         | 36.97         | 1,786.97         |   | 80.00                | 636.97  | 600.00   | 470.00  |          |          |          |
| 70            | CHELTUIELI DE CAPITAL  | 7.00             |               | 7.00             |   |                      | 7.00    |          |         |          |          |          |
| 71            | TITLUL XV ACTIVE NEFINANCIARE  | 7.00             |               | 7.00             |   |                      | 7.00    |          |         |          |          |          |
| 7101          | Active fixe  | 7.00             |               | 7.00             |   |                      | 7.00    |          |         |          |          |          |

| Cod Indicator | Denumire indicatori                                       | Prevederi anuale |               |                  |   | Prevederi trimestriale |          |          |         | Estimari |          |          |
|---------------|---|------------------|---------------|------------------|---|------------------------|----------|----------|---------|----------|----------|----------|
|               |   | Buget aprobat    | Influenta +/- | Buget rectificat | din care credite bugetare destinate stingerii platilor restante | Trim I                 | Trim II  | Trim III | Trim IV | 2024     | 2025     | 2026     |
| B             | A   | 1=5+6+7+8        | 2             | 3                | 4   | 5                      | 6        | 7        | 8       | 9        | 10       | 11       |
| 710102        | Masini, echipamente si mijloace de transport              | 3.00             |               | 3.00             |   |                        | 3.00     |          |         |          |          |          |
| 710103        | Mobilier, aparatura birou si alte active corporale        | 4.00             |               | 4.00             |   |                        | 4.00     |          |         |          |          |          |
| 6310          | Partea a III-a Cheltuieli Social - Culturale              | 4,029.00         | 36.97         | 4,065.97         |   | 770.00                 | 1,325.97 | 1,101.00 | 869.00  | 4,074.00 | 4,257.00 | 4,427.00 |
| 6710          | Cultura, recreere si religie                              | 4,029.00         | 36.97         | 4,065.97         |   | 770.00                 | 1,325.97 | 1,101.00 | 869.00  | 4,074.00 | 4,257.00 | 4,427.00 |
| 01            | CHELTUIELI CURENTE  | 4,022.00         | 36.97         | 4,058.97         |   | 770.00                 | 1,318.97 | 1,101.00 | 869.00  | 4,074.00 | 4,257.00 | 4,427.00 |
| 10            | TITLUL I CHELTUIELI DE PERSONAL                           | 1,851.00         |               | 1,851.00         |   | 575.00                 | 473.00   | 437.00   | 366.00  | 1,909.00 | 1,995.00 | 2,075.00 |
| 1001          | Cheltuieli salariale in bani                              | 1,775.00         |               | 1,775.00         |   | 526.00                 | 462.00   | 427.00   | 360.00  | X        | X        | X        |
| 100101        | Salarii de baza   | 1,480.00         |               | 1,480.00         |   | 428.00                 | 380.00   | 360.00   | 312.00  | X        | X        | X        |
| 100105        | Sporuri pentru conditii de munca                          | 151.00           |               | 151.00           |   | 45.00                  | 43.00    | 38.00    | 25.00   |          |          |          |
| 100113        | Drepturi de delegare                                      | 2.00             |               | 2.00             |   | 1.00                   | 1.00     |          |         |          |          |          |
| 100117        | Indemnizatii de hrana                                     | 105.00           |               | 105.00           |   | 32.00                  | 30.00    | 23.00    | 20.00   |          |          |          |
| 100130        | Alte drepturi salariale in bani                           | 37.00            |               | 37.00            |   | 20.00                  | 8.00     | 6.00     | 3.00    |          |          |          |
| 1002          | Cheltuieli salariale in natura                            | 35.00            |               | 35.00            |   | 35.00                  |          |          |         |          |          |          |
| 100206        | Vouchere de vacanta                                       | 35.00            |               | 35.00            |   | 35.00                  |          |          |         |          |          |          |
| 1003          | Contributii   | 41.00            |               | 41.00            |   | 14.00                  | 11.00    | 10.00    | 6.00    |          |          |          |
| 100307        | Contributia asiguratorie pentru munca                     | 41.00            |               | 41.00            |   | 14.00                  | 11.00    | 10.00    | 6.00    |          |          |          |
| 20            | TITLUL II BUNURI SI SERVICII                              | 2,171.00         | 36.97         | 2,207.97         |   | 195.00                 | 845.97   | 664.00   | 503.00  | 2,165.00 | 2,262.00 | 2,352.00 |
| 2001          | Bunuri si servicii  | 259.00           |               | 259.00           |   | 93.00                  | 79.00    | 57.00    | 30.00   | X        | X        | X        |
| 200101        | Furnituri de birou  | 36.00            |               | 36.00            |   | 8.00                   | 10.00    | 10.00    | 8.00    | X        | X        | X        |
| 200102        | Materiale pentru curatenie                                | 3.50             |               | 3.50             |   | 1.00                   | 1.00     | 1.00     | 0.50    |          |          |          |
| 200103        | Încalzit, iluminat si forta motrica                       | 80.00            |               | 80.00            |   | 34.00                  | 26.00    | 10.00    | 10.00   |          |          |          |
| 200104        | Apa, canal si salubritate                                 | 6.00             |               | 6.00             |   | 3.00                   | 2.00     | 1.00     |         |          |          |          |
| 200105        | Carburanti si lubrifianti                                 | 6.00             |               | 6.00             |   | 1.00                   | 2.00     | 2.00     | 1.00    |          |          |          |
| 200106        | Piese de schimb   | 5.00             |               | 5.00             |   | 5.00                   |          |          |         |          |          |          |
| 200108        | Posta, telecomunicatii, radio, tv, internet               | 8.50             |               | 8.50             |   | 3.00                   | 3.00     | 1.50     | 1.00    |          |          |          |
| 200109        | Materiale si prestari de servicii cu caracter functional  | 8.00             |               | 8.00             |   | 2.00                   | 3.00     | 1.50     | 1.50    |          |          |          |
| 200130        | Alte bunuri si servicii pentru intretinere si functionare | 106.00           |               | 106.00           |   | 36.00                  | 32.00    | 30.00    | 8.00    |          |          |          |
| 2002          | Reparatii curente   | 12.00            |               | 12.00            |   | 2.00                   | 10.00    |          |         |          |          |          |
| 2005          | Bunuri de natura obiectelor de inventar                   | 120.00           |               | 120.00           |   | 2.00                   | 114.00   | 3.00     | 1.00    |          |          |          |
| 200530        | Alte obiecte de inventar                                  | 120.00           |               | 120.00           |   | 2.00                   | 114.00   | 3.00     | 1.00    |          |          |          |
| 2006          | Deplasari, detasari, transferari                          | 5.00             |               | 5.00             |   | 4.00                   | 1.00     |          |         |          |          |          |
| 200601        | Deplasari interne, detasari, transferari                  | 5.00             |               | 5.00             |   | 4.00                   | 1.00     |          |         |          |          |          |



| Cod Indicator | Denumire indicatori  | Prevederi anuale |               |                  |   |        | Prevederi trimestriale |          |        |          | Estimari |          |      |      |
|---------------|--|------------------|---------------|------------------|---|--------|------------------------|----------|--------|----------|----------|----------|------|------|
|               |  | Buget aprobat    | Influenta +/- | Buget rectificat | din care credite bugetare destinate stingerii platilor restante | Trim I |                        | Trim II  |        | Trim III |          | 2024     | 2025 | 2026 |
|               |  |                  |               |                  |   | 2      | 3                      | 4        | 5      | 6        | 7        |          |      |      |
| B             | A  | 1=5+6+7+8        | 2             | 3                | 4   | 5      | 6                      | 7        | 8      | 9        | 10       | 11       |      |      |
| 2011          | Carti, publicatii si materiale documentare   | 2.00             |               | 2.00             |   | 1.00   | 1.00                   |          |        |          |          |          |      |      |
| 2013          | Regatire profesionala  | 4.00             |               | 4.00             |   | 4.00   |                        |          |        |          |          |          |      |      |
| 2025          | Cheltuieli judiciare si extrajudiciare derivate din actiuni in reprezentarea intereselor statului, potrivit dispozitiilor legale | 1.00             |               | 1.00             |   | 1.00   |                        |          |        |          |          |          |      |      |
| 2030          | Alte cheltuieli  | 1,768.00         | 36.97         | 1,804.97         |   | 88.00  | 640.97                 | 604.00   | 472.00 |          |          |          |      |      |
| 203001        | Reclama si publicitate   | 10.00            |               | 10.00            |   | 4.00   | 2.00                   | 2.00     | 2.00   |          |          |          |      |      |
| 203003        | Prime de asigurare non-viata   | 8.00             |               | 8.00             |   | 4.00   | 2.00                   | 2.00     |        |          |          |          |      |      |
| 203030        | Alte cheltuieli cu bunuri si servicii  | 1,750.00         | 36.97         | 1,786.97         |   | 80.00  | 636.97                 | 600.00   | 470.00 |          |          |          |      |      |
| 70            | CHELTUIELI DE CAPITAL  | 7.00             |               | 7.00             |   |        | 7.00                   |          |        |          |          |          |      |      |
| 71            | TITLUL XV ACTIVE NEFINANCIARE  | 7.00             |               | 7.00             |   |        | 7.00                   |          |        |          |          |          |      |      |
| 7101          | Active fixe  | 7.00             |               | 7.00             |   |        | 7.00                   |          |        |          |          |          |      |      |
| 710102        | Masini, echipamente si mijloace de transport   | 3.00             |               | 3.00             |   |        | 3.00                   |          |        |          |          |          |      |      |
| 710103        | Mobilier, aparatura biroul si alte active corporale  | 4.00             |               | 4.00             |   |        | 4.00                   |          |        |          |          |          |      |      |
| 671003        | Servicii culturale   | 4,029.00         | 36.97         | 4,065.97         |   | 770.00 | 1,325.97               | 1,101.00 | 869.00 | 4,074.00 | 4,257.00 | 4,427.00 |      |      |
| 67100330      | Alte servicii culturale  | 4,029.00         | 36.97         | 4,065.97         |   | 770.00 | 1,325.97               | 1,101.00 | 869.00 | 4,074.00 | 4,257.00 | 4,427.00 |      |      |
| 9610          | Rezerve, Excedent/Deficit  |                  |               |                  |   |        |                        |          |        |          |          |          |      |      |
| 9710          | Rezerve  |                  |               |                  |   |        |                        |          |        |          |          |          |      |      |
| 9810          | Excedent   |                  |               |                  |   |        |                        |          |        |          |          |          |      |      |
| 981096        | Excedentul sectiunii de functionare  |                  |               |                  |   |        |                        |          |        |          |          |          |      |      |
| 981097        | Excedentul sectiunii de dezvoltare   |                  |               |                  |   |        |                        |          |        |          |          |          |      |      |
| 9910          | Deficit  |                  |               |                  |   |        |                        |          |        |          |          |          |      |      |
| 991096        | Deficitul sectiunii de functionare   |                  |               |                  |   |        |                        |          |        |          |          |          |      |      |
| 991097        | Deficitul sectiunii de dezvoltare  |                  |               |                  |   |        |                        |          |        |          |          |          |      |      |
|               | SECTIUNEA DE FUNCTIONARE   |                  |               |                  |   |        |                        |          |        |          |          |          |      |      |
| 000110        | TOTAL VENITURI   | 4,022.00         | 36.97         | 4,058.97         |   | 770.00 | 1,318.97               | 1,101.00 | 869.00 | 4,074.00 | 4,257.00 | 4,427.00 |      |      |
| 000210        | A. VENITURI CURENTE  | 90.00            | 36.97         | 126.97           |   | 3.00   | 71.97                  | 5.00     | 47.00  | 95.00    | 100.00   | 150.00   |      |      |
| 001210        | C. VENITURI NEFISCALE  | 90.00            | 36.97         | 126.97           |   | 3.00   | 71.97                  | 5.00     | 47.00  | 95.00    | 100.00   | 150.00   |      |      |
| 001410        | D. VANZARI DE BUNURI SI SERVICII   | 90.00            | 36.97         | 126.97           |   | 3.00   | 71.97                  | 5.00     | 47.00  | 95.00    | 100.00   | 150.00   |      |      |
| 3310          | Venituri din prestari de servicii si alte activitati   | 90.00            |               | 90.00            |   | 3.00   | 35.00                  | 5.00     | 47.00  | 95.00    | 100.00   | 150.00   |      |      |
| 331016        | Venituri din valorificarea produselor obtinute din activitatea proprie sau anexa   | 8.00             |               | 8.00             |   | 1.00   | 2.00                   | 2.00     | 3.00   | 95.00    | 100.00   | 150.00   |      |      |
| 331019        | Venituri din serbari si spectacole scolare, manifestari culturale, artistice si sportive   | 80.00            |               | 80.00            |   | 1.00   | 32.00                  | 3.00     | 44.00  |          |          |          |      |      |

| Cod Indicator | Denumire indicatori                                       | Prevederi anuale |               |                  |   | Prevederi trimestriale |          |          |         | Estimari |          |          |
|---------------|---|------------------|---------------|------------------|---|------------------------|----------|----------|---------|----------|----------|----------|
|               |   | Buget aprobat    | Influenta +/- | Buget rectificat | din care credite bugetare destinate stingerii platilor restante | Trim I                 | Trim II  | Trim III | Trim IV | 2024     | 2025     | 2026     |
|               |   |                  |               |                  |   |                        |          |          |         |          |          |          |
| B             | A   | 1=5+6+7+8        | 2             | 3                | 4   | 5                      | 6        | 7        | 8       | 9        | 10       | 11       |
| 331050        | Alte venituri din prestari de servicii si alte activitati | 2.00             |               | 2.00             |   | 1.00                   | 1.00     |          |         |          |          |          |
| 3710          | Transferuri voluntare, altele decat subventiile           |                  | 36.97         | 36.97            |   |                        | 36.97    |          |         |          |          |          |
| 371001        | Donatii si sponsorizari                                   |                  | 36.97         | 36.97            |   |                        | 36.97    |          |         |          |          |          |
| 001710        | V. SUBVENTII  | 3,932.00         |               | 3,932.00         |   | 767.00                 | 1,247.00 | 1,096.00 | 822.00  | 3,979.00 | 4,157.00 | 4,277.00 |
| 001810        | SUBVENTII DE LA ALTE NIVELE ALE ADMINISTRATIEI PUBLICE    | 3,932.00         |               | 3,932.00         |   | 767.00                 | 1,247.00 | 1,096.00 | 822.00  | 3,979.00 | 4,157.00 | 4,277.00 |
| 4310          | Subvenții de la alte administratii                        | 3,932.00         |               | 3,932.00         |   | 767.00                 | 1,247.00 | 1,096.00 | 822.00  | 3,979.00 | 4,157.00 | 4,277.00 |
| 431009        | Subvenții pentru institutiile publice                     | 3,932.00         |               | 3,932.00         |   | 767.00                 | 1,247.00 | 1,096.00 | 822.00  | 3,979.00 | 4,157.00 | 4,277.00 |
| 4910          | TOTAL CHELTUIELI  | 4,022.00         | 36.97         | 4,058.97         |   | 770.00                 | 1,318.97 | 1,101.00 | 869.00  | 4,074.00 | 4,257.00 | 4,427.00 |
| 01            | CHELTUIELI CURENTE  | 4,022.00         | 36.97         | 4,058.97         |   | 770.00                 | 1,318.97 | 1,101.00 | 869.00  | 4,074.00 | 4,257.00 | 4,427.00 |
| 10            | TITLUL I CHELTUIELI DE PERSONAL                           | 1,851.00         |               | 1,851.00         |   | 575.00                 | 473.00   | 437.00   | 366.00  | 1,909.00 | 1,995.00 | 2,075.00 |
| 1001          | Cheltuieli salariale in bani                              | 1,775.00         |               | 1,775.00         |   | 526.00                 | 462.00   | 427.00   | 360.00  | X        | X        | X        |
| 100101        | Salarii de baza   | 1,480.00         |               | 1,480.00         |   | 428.00                 | 380.00   | 360.00   | 312.00  | X        | X        | X        |
| 100105        | Sporuri pentru conditiile de munca                        | 151.00           |               | 151.00           |   | 45.00                  | 43.00    | 38.00    | 25.00   |          |          |          |
| 100113        | Drepturi de delegare                                      | 2.00             |               | 2.00             |   | 1.00                   | 1.00     |          |         |          |          |          |
| 100117        | Indemnizatii de hrana                                     | 105.00           |               | 105.00           |   | 32.00                  | 30.00    | 23.00    | 20.00   |          |          |          |
| 100130        | Alte drepturi salariale in bani                           | 37.00            |               | 37.00            |   | 20.00                  | 8.00     | 6.00     | 3.00    |          |          |          |
| 1002          | Cheltuieli salariale in natura                            | 35.00            |               | 35.00            |   | 35.00                  |          |          |         |          |          |          |
| 100206        | Vouchere de vacanta                                       | 35.00            |               | 35.00            |   | 35.00                  |          |          |         |          |          |          |
| 1003          | Contributii   | 41.00            |               | 41.00            |   | 14.00                  | 11.00    | 10.00    | 6.00    |          |          |          |
| 100307        | Contributia asiguratorie pentru munca                     | 41.00            |               | 41.00            |   | 14.00                  | 11.00    | 10.00    | 6.00    |          |          |          |
| 20            | TITLUL II BUNURI SI SERVICII                              | 2,171.00         | 36.97         | 2,207.97         |   | 195.00                 | 845.97   | 664.00   | 503.00  | 2,165.00 | 2,262.00 | 2,352.00 |
| 2001          | Bunuri si servicii  | 259.00           |               | 259.00           |   | 93.00                  | 79.00    | 57.00    | 30.00   | X        | X        | X        |
| 200101        | Furnituri de birou  | 36.00            |               | 36.00            |   | 8.00                   | 10.00    | 10.00    | 8.00    | X        | X        | X        |
| 200102        | Materialie pentru curatenie                               | 3.50             |               | 3.50             |   | 1.00                   | 1.00     | 1.00     | 0.50    |          |          |          |
| 200103        | Încalziti, iluminati si forta motrica                     | 80.00            |               | 80.00            |   | 34.00                  | 26.00    | 10.00    | 10.00   |          |          |          |
| 200104        | Apa, canal si salubritate                                 | 6.00             |               | 6.00             |   | 3.00                   | 2.00     | 1.00     |         |          |          |          |
| 200105        | Carburanti si lubrifianti                                 | 6.00             |               | 6.00             |   | 1.00                   | 2.00     | 2.00     | 1.00    |          |          |          |
| 200106        | Piese de schimb   | 5.00             |               | 5.00             |   | 5.00                   |          |          |         |          |          |          |
| 200108        | Posta, telecomunicatii, radio, tv, internet               | 8.50             |               | 8.50             |   | 3.00                   | 3.00     | 1.50     | 1.00    |          |          |          |
| 200109        | Materialie si prestari de servicii cu caracter functional | 8.00             |               | 8.00             |   | 2.00                   | 3.00     | 1.50     | 1.50    |          |          |          |
| 200130        | Alte bunuri si servicii pentru intretinere si functionare | 106.00           |               | 106.00           |   | 36.00                  | 32.00    | 30.00    | 8.00    |          |          |          |

| Cod indicator | Denumire indicatori  | Prevederi anuale |               |                  |   | Preve trimestriale |          |          |         | Estimari |          |          |
|---------------|--|------------------|---------------|------------------|---|--------------------|----------|----------|---------|----------|----------|----------|
|               |  | Buget aprobat    | Influenta +/- | Buget rectificat | din care credite bugetare destinate stingerii platilor restante | Trim I             | Trim II  | Trim III | Trim IV | 2024     | 2025     | 2026     |
| <b>B</b>      | <b>A</b>   | 1=5+6+7+8        | 2             | 3                | 4   | 5                  | 6        | 7        | 8       | 9        | 10       | 11       |
| 2002          | Reparatii curente  | 12.00            |               | 12.00            |   | 2.00               | 10.00    |          |         |          |          |          |
| 2005          | Bunuri de natura obiectelor de inventar  | 120.00           |               | 120.00           |   | 2.00               | 114.00   | 3.00     | 1.00    |          |          |          |
| 200530        | Alte obiecte de inventar   | 120.00           |               | 120.00           |   | 2.00               | 114.00   | 3.00     | 1.00    |          |          |          |
| 2006          | Deplasari, detasari, transferari   | 5.00             |               | 5.00             |   | 4.00               | 1.00     |          |         |          |          |          |
| 200601        | Deplasari interne, detasari, transferari   | 5.00             |               | 5.00             |   | 4.00               | 1.00     |          |         |          |          |          |
| 2011          | Carti, publicatii si materiale documentare   | 2.00             |               | 2.00             |   | 1.00               | 1.00     |          |         |          |          |          |
| 2013          | Pregatire profesionala   | 4.00             |               | 4.00             |   | 4.00               |          |          |         |          |          |          |
| 2025          | Cheltuieli judiciare si extrajudiciare derivate din actiuni in reprezentarea intereselor statului, potrivit dispozitiilor legale | 1.00             |               | 1.00             |   | 1.00               |          |          |         |          |          |          |
| 2030          | Alte cheltuieli  | 1,768.00         | 36.97         | 1,804.97         |   | 86.00              | 640.97   | 604.00   | 472.00  |          |          |          |
| 203001        | Reclama si publicitate   | 10.00            |               | 10.00            |   | 4.00               | 2.00     | 2.00     | 2.00    |          |          |          |
| 203003        | Prime de asigurare non-viata   | 8.00             |               | 8.00             |   | 4.00               | 2.00     | 2.00     |         |          |          |          |
| 203030        | Alte cheltuieli cu bunuri si servicii  | 1,750.00         | 36.97         | 1,786.97         |   | 80.00              | 636.97   | 600.00   | 470.00  |          |          |          |
| 6310          | Partea a III-a Cheltuieli Social - Culturale   | 4,022.00         | 36.97         | 4,058.97         |   | 770.00             | 1,318.97 | 1,101.00 | 869.00  | 4,074.00 | 4,257.00 | 4,427.00 |
| 6710          | Cultura, recreere si religie   | 4,022.00         | 36.97         | 4,058.97         |   | 770.00             | 1,318.97 | 1,101.00 | 869.00  | 4,074.00 | 4,257.00 | 4,427.00 |
| 01            | CHELTUIELI CURENTE   | 4,022.00         | 36.97         | 4,058.97         |   | 770.00             | 1,318.97 | 1,101.00 | 869.00  | 4,074.00 | 4,257.00 | 4,427.00 |
| 10            | TITLUL I CHELTUIELI DE PERSONAL  | 1,851.00         |               | 1,851.00         |   | 575.00             | 473.00   | 437.00   | 366.00  | 1,909.00 | 1,995.00 | 2,075.00 |
| 1001          | Cheltuieli salariale in bani   | 1,775.00         |               | 1,775.00         |   | 526.00             | 462.00   | 427.00   | 360.00  | X        | X        | X        |
| 100101        | Salarii de baza  | 1,480.00         |               | 1,480.00         |   | 428.00             | 380.00   | 360.00   | 312.00  | X        | X        | X        |
| 100105        | Sporuri pentru conditii de munca   | 151.00           |               | 151.00           |   | 45.00              | 43.00    | 38.00    | 25.00   |          |          |          |
| 100113        | Drepturi de delegare   | 2.00             |               | 2.00             |   | 1.00               | 1.00     |          |         |          |          |          |
| 100117        | Indemnizatii de hrana  | 105.00           |               | 105.00           |   | 32.00              | 30.00    | 23.00    | 20.00   |          |          |          |
| 100130        | Alte drepturi salariale in bani  | 37.00            |               | 37.00            |   | 20.00              | 8.00     | 6.00     | 3.00    |          |          |          |
| 1002          | Cheltuieli salariale in natura   | 35.00            |               | 35.00            |   | 35.00              |          |          |         |          |          |          |
| 100206        | Vouchere de vacanta  | 35.00            |               | 35.00            |   | 35.00              |          |          |         |          |          |          |
| 1003          | Contributii  | 41.00            |               | 41.00            |   | 14.00              | 11.00    | 10.00    | 6.00    |          |          |          |
| 100307        | Contributia asiguratorie pentru munca  | 41.00            |               | 41.00            |   | 14.00              | 11.00    | 10.00    | 6.00    |          |          |          |
| 20            | TITLUL II BUNURI SI SERVICII   | 2,171.00         | 36.97         | 2,207.97         |   | 195.00             | 845.97   | 664.00   | 503.00  | 2,165.00 | 2,262.00 | 2,352.00 |
| 2001          | Bunuri si servicii   | 259.00           |               | 259.00           |   | 93.00              | 79.00    | 57.00    | 30.00   | X        | X        | X        |
| 200101        | Furnituri de birou   | 36.00            |               | 36.00            |   | 8.00               | 10.00    | 10.00    | 8.00    | X        | X        | X        |
| 200102        | Materiale pentru curatenie   | 3.50             |               | 3.50             |   | 1.00               | 1.00     | 1.00     | 0.50    |          |          |          |
| 200103        | Încalzit, iluminat si forta motrica  | 80.00            |               | 80.00            |   | 34.00              | 26.00    | 10.00    | 10.00   |          |          |          |
| 200104        | Apa, canal si salubritate  | 6.00             |               | 6.00             |   | 3.00               | 2.00     | 1.00     |         |          |          |          |

| Cod Indicator | Denumire indicatori  | Prevederi anuale |               |                  |   | Prevederi trimestriale |          |          |         | Estimari |          |          |
|---------------|--|------------------|---------------|------------------|---|------------------------|----------|----------|---------|----------|----------|----------|
|               |  | Buget aprobat    | Influenta +/- | Buget rectificat | din care credite bugetare destinate stingerii platilor restante | Trim I                 | Trim II  | Trim III | Trim IV | 2024     | 2025     | 2026     |
| B             | A  | 1=5+6+7+8        | 2             | 3                | 4   | 5                      | 6        | 7        | 8       | 9        | 10       | 11       |
| 200105        | Carburanti si lubrifianti  | 6.00             |               | 6.00             |   | 1.00                   | 2.00     | 2.00     | 1.00    |          |          |          |
| 200106        | Piese de schimb  | 5.00             |               | 5.00             |   | 5.00                   |          |          |         |          |          |          |
| 200108        | Posta, telecomunicatii, radio, tv, internet  | 8.50             |               | 8.50             |   | 3.00                   | 3.00     | 1.50     | 1.00    |          |          |          |
| 200109        | Materiale si prestari de servicii cu caracter functional   | 8.00             |               | 8.00             |   | 2.00                   | 3.00     | 1.50     | 1.50    |          |          |          |
| 200130        | Alte bunuri si servicii pentru inretinere si functionare   | 106.00           |               | 106.00           |   | 36.00                  | 32.00    | 30.00    | 8.00    |          |          |          |
| 2002          | Reparatii curente  | 12.00            |               | 12.00            |   | 2.00                   | 10.00    |          |         |          |          |          |
| 2005          | Bunuri de natura obiectelor de inventar  | 120.00           |               | 120.00           |   | 2.00                   | 114.00   | 3.00     | 1.00    |          |          |          |
| 200530        | Alte obiecte de inventar   | 120.00           |               | 120.00           |   | 2.00                   | 114.00   | 3.00     | 1.00    |          |          |          |
| 2006          | Deplasari, delasari, transferari   | 5.00             |               | 5.00             |   | 4.00                   | 1.00     |          |         |          |          |          |
| 200601        | Deplasari interne, delasari, transferari   | 5.00             |               | 5.00             |   | 4.00                   | 1.00     |          |         |          |          |          |
| 2011          | Carti, publicatii si materiale documentare   | 2.00             |               | 2.00             |   | 1.00                   | 1.00     |          |         |          |          |          |
| 2013          | Pregatire profesionala   | 4.00             |               | 4.00             |   | 4.00                   |          |          |         |          |          |          |
| 2025          | Cheltuieli judiciare si extrajudiciare derivate din actiuni in reprezentarea intereselor statului, potrivit dispozitiilor legale | 1.00             |               | 1.00             |   | 1.00                   |          |          |         |          |          |          |
| 2030          | Alte cheltuieli  | 1,768.00         | 36.97         | 1,804.97         |   | 88.00                  | 640.97   | 604.00   | 472.00  |          |          |          |
| 203001        | Reclama si publicitate   | 10.00            |               | -10.00           |   | 4.00                   | 2.00     | 2.00     | 2.00    |          |          |          |
| 203003        | Prime de asigurare non-vieta   | 8.00             |               | 8.00             |   | 4.00                   | 2.00     | 2.00     |         |          |          |          |
| 203030        | Alte cheltuieli cu bunuri si servicii  | 1,750.00         | 36.97         | 1,786.97         |   | 80.00                  | 636.97   | 600.00   | 470.00  |          |          |          |
| 671003        | Servicii culturale   | 4,022.00         | 36.97         | 4,058.97         |   | 770.00                 | 1,318.97 | 1,101.00 | 869.00  | 4,074.00 | 4,257.00 | 4,427.00 |
| 67100330      | Alte servicii culturale  | 4,022.00         | 36.97         | 4,058.97         |   | 770.00                 | 1,318.97 | 1,101.00 | 869.00  | 4,074.00 | 4,257.00 | 4,427.00 |
| 9610          | Rezerve, Excedent/Deficit  |                  |               |                  |   |                        |          |          |         |          |          |          |
| 9710          | Rezerve  |                  |               |                  |   |                        |          |          |         |          |          |          |
| 9810          | Excedent   |                  |               |                  |   |                        |          |          |         |          |          |          |
| 981096        | Excedentul sectiunii de functionare  |                  |               |                  |   |                        |          |          |         |          |          |          |
| 9910          | Deficit  |                  |               |                  |   |                        |          |          |         |          |          |          |
| 991096        | Deficitul sectiunii de functionare   |                  |               |                  |   |                        |          |          |         |          |          |          |
|               | SECTIUNEA DE DEZVOLTARE  |                  |               |                  |   |                        |          |          |         |          |          |          |
| 000110        | TOTAL VENITURI   | 7.00             |               | 7.00             |   |                        | 7.00     |          |         |          |          |          |
| 001710        | V. SUBVENTII   | 7.00             |               | 7.00             |   |                        | 7.00     |          |         |          |          |          |
| 001810        | SUBVENTII DE LA ALTE NIVELE ALE ADMINISTRATIEI PUBLICE   | 7.00             |               | 7.00             |   |                        | 7.00     |          |         |          |          |          |
| 4310          | Subventii de la alte administratii   | 7.00             |               | 7.00             |   |                        | 7.00     |          |         |          |          |          |
| 431019        | Subventii pentru institutii publice destinate sectiunii de dezvoltare  | 7.00             |               | 7.00             |   |                        | 7.00     |          |         |          |          |          |

| Cod Indicator | Denumire indicatori                                | Prevederi anuale |               |                  |   | Prevederi trimestriale |         |          |         | Estimari |      |      |
|---------------|--|------------------|---------------|------------------|---|------------------------|---------|----------|---------|----------|------|------|
|               |  | Buget aprobat    | Influenta +/- | Buget rectificat | din care credite bugetare destinate stingerii platilor restante | Trim I                 | Trim II | Trim III | Trim IV | 2024     | 2025 | 2026 |
| B             | A  | 1=5+6+7+8        | 2             | 3                | 4   | 5                      | 6       | 7        | 8       | 9        | 10   | 11   |
| 4910          | TOTAL CHELTUIELI                                   | 7.00             |               | 7.00             |   |                        | 7.00    |          |         |          |      |      |
| 70            | CHELTUIELI DE CAPITAL                              | 7.00             |               | 7.00             |   |                        | 7.00    |          |         |          |      |      |
| 71            | TITLUL XV ACTIVE NEFINANCIARE                      | 7.00             |               | 7.00             |   |                        | 7.00    |          |         |          |      |      |
| 7101          | Active fixe  | 7.00             |               | 7.00             |   |                        | 7.00    |          |         |          |      |      |
| 710102        | Masini, echipamente si mijloace de transport       | 3.00             |               | 3.00             |   |                        | 3.00    |          |         |          |      |      |
| 710103        | Mobilier, aparatura birou si alte active corporale | 4.00             |               | 4.00             |   |                        | 4.00    |          |         |          |      |      |
| 6310          | Partea a III-a Cheltuieli Social - Culturale       | 7.00             |               | 7.00             |   |                        | 7.00    |          |         |          |      |      |
| 6710          | Cultura, recreere si religie                       | 7.00             |               | 7.00             |   |                        | 7.00    |          |         |          |      |      |
| 70            | CHELTUIELI DE CAPITAL                              | 7.00             |               | 7.00             |   |                        | 7.00    |          |         |          |      |      |
| 71            | TITLUL XV ACTIVE NEFINANCIARE                      | 7.00             |               | 7.00             |   |                        | 7.00    |          |         |          |      |      |
| 7101          | Active fixe  | 7.00             |               | 7.00             |   |                        | 7.00    |          |         |          |      |      |
| 710102        | Masini, echipamente si mijloace de transport       | 3.00             |               | 3.00             |   |                        | 3.00    |          |         |          |      |      |
| 710103        | Mobilier, aparatura birou si alte active corporale | 4.00             |               | 4.00             |   |                        | 4.00    |          |         |          |      |      |
| 671003        | Servicii culturale                                 | 7.00             |               | 7.00             |   |                        | 7.00    |          |         |          |      |      |
| 67100330      | Alte servicii culturale                            | 7.00             |               | 7.00             |   |                        | 7.00    |          |         |          |      |      |
| 9610          | Rezerve, Excedent/Deficit                          |                  |               |                  |   |                        |         |          |         |          |      |      |
| 9710          | Rezerve  |                  |               |                  |   |                        |         |          |         |          |      |      |
| 9810          | Excedent   |                  |               |                  |   |                        |         |          |         |          |      |      |
| 981097        | Excedentul sectiunii de dezvoltare                 |                  |               |                  |   |                        |         |          |         |          |      |      |
| 9910          | Deficit  |                  |               |                  |   |                        |         |          |         |          |      |      |
| 991097        | Deficitul sectiunii de dezvoltare                  |                  |               |                  |   |                        |         |          |         |          |      |      |

PRESEDINTE,  
FRANCISK IULIAN CHIRIAC

ORDONATOR PRINCIPAL DE CREDITE,  
VICEPRESEDINTE,  
IONEL BURBANU

DIRECTOR EXECUTIV D.A.P.E.B.,  
DRAGUTA DAN

DIRECTOR EXECUTIV ADJUNCT,  
NICOLETA LEFTER

ROMANIA  
JUDETUL BRAILA  
CONSILIUL JUDETEAN

HOTARAREA NR.142  
din 25 iulie 2023

**privind: rectificarea bugetului local al Judetului Braila pe anul 2023 si estimarile pe anii 2024-2026 si a Programului de investitii publice pe anul 2023 si estimarile pe anii 2024-2026**

Consiliul Judetean Braila, intrunit in sedinta ordinara la data de 25 iulie 2023;

Avand in vedere:

- Referatul de aprobare initiat de Presedintele Consiliului Judetean Braila;
- Raportul de specialitate al Directiei Administrare Patrimoniu si Evidenta Bugetara inregistrat la nr.15702/19.07.2023, cu privire la rectificarea bugetului local al Judetului Braila pe anul 2023 si estimarile pe anii 2024-2026 si a Programului de investitii publice pe anul 2023 si estimarile pe anii 2024-2026;
- Raportul de specialitate al Directiei Administratie Publica, Contencios, inregistrat la nr.15701/19.07.2023, cu privire la rectificarea bugetului local al Judetului Braila pe anul 2023 si estimarile pe anii 2024-2026 si a Programului de investitii publice pe anul 2023 si estimarile pe anii 2024-2026;
- Avizul Comisiei buget – finante, administrarea domeniului public si privat al judetului;
- Prevederile Legii bugetului de stat pe anul 2023 nr.368 /2022;
- Prevederile Legii finantelor publice locale nr.273/2006, cu modificarile si completarile ulterioare;
- Prevederile H.G. 70/2022 pentru aprobarea Procedurii privind încasarea redevenței obținute prin concesionare din activități de exploatare a resurselor la suprafață ale statului și a apelor minerale naturale carbogazoase sau necarbogazoase.

In baza prevederilor art.19, alin.(2), art.45, alin. (1), art.49, alin. (4), (5), (6), (7) si (10), din Legea nr.273/2006 privind finantele publice locale, cu modificarile si completarile ulterioare;

In baza prevederilor art. 173, alin.3, lit.a, din O.U.G 57/2019 privind Codul administrativ, cu modificarile si completarile ulterioare;

In temeiul art.196 alin.1, lit.a din O.U.G 57/2019 privind Codul administrativ, cu modificarile si completarile ulterioare.

**HOTARASTE :**

**Art.1** Se aproba rectificarea bugetului local al Judetului Braila, pe anul 2023 si estimarile pe anii 2024-2026, conform anexei nr.1, parte integranta din prezenta hotarare.

**Art.2** Se aproba rectificarea bugetului local al Judetului Braila, sectiunea de functionare, pe anul 2023 si estimarile pe anii 2024-2026, conform anexei nr.1a, parte integranta din prezenta hotarare.

**Art.3** Se aproba rectificarea bugetului local al Judetului Braila, sectiunea de dezvoltare, pe anul 2023 si estimarile pe anii 2024-2026, conform anexei nr.1b, parte integranta din prezenta hotarare.



**Art.4** Se aproba rectificarea bugetului propriu de venituri si cheltuieli pe capitole, titluri, articole, alineate pe anul 2023 si estimarile pe anii 2024-2026 al aparatului de specialitate al Consiliului Judetean Braila, conform anexei nr. 2, parte integranta din prezenta hotarare.

**Art.5** Se aproba rectificarea bugetului de venituri si cheltuieli al institutiilor publice si activitatilor finantate integral sau partial din venituri proprii pe anul 2023 si estimarile pe anii 2024-2026, conform anexei nr. 3, parte integranta din prezenta hotarare.

**Art.6** Se aproba rectificarea bugetului de venituri si cheltuieli al institutiilor publice si activitatilor finantate integral sau partial din venituri proprii pe anul 2023 si estimarile pe anii 2024-2026, sectiunea de functionare, conform anexei nr. 3 a, parte integranta din prezenta hotarare.

**Art.7** Se aproba rectificarea bugetului de venituri si cheltuieli al institutiilor publice si activitatilor finantate integral sau partial din venituri proprii pe anul 2023 si estimarile pe anii 2024-2026, sectiunea de dezvoltare, conform anexei nr. 3 b, parte integranta din prezenta hotarare.

**Art.8** Se aproba rectificarea bugetului de venituri si cheltuieli pe anul 2023 si estimarile pe anii 2024-2026 si a Programului anual de investitii publice pe anul 2023 si estimarile pe anii 2024-2026 la nivelul Spitalului Clinic Judetean de Urgenta Braila, conform anexelor nr. 4 si 4a, parti integrante din prezenta hotarare.

**Art.9** Se aproba rectificarea bugetului de venituri si cheltuieli pe anul 2023 si estimarile pe anii 2024-2026 la nivelul Spitalului de Pneumoftiziologie Braila, conform anexei nr. 5, parte integranta din prezenta hotarare.

**Art.10** Se aproba rectificarea bugetului de venituri si cheltuieli pe anul 2023 si estimarile pe anii 2024-2026 la nivelul Centrului Judetean pentru Conservarea si Promovarea Culturii Traditionale, conform anexei nr. 6, parte integranta din prezenta hotarare.

**Art.11** Se aproba rectificarea Programului anual de investitii publice pe anul 2023 si estimarile pe anii 2024-2026 al Judetului Braila, pe grupe de investitii, conform anexei nr.7, parte integranta din prezenta hotarare.

**Art.12** Se aproba modificarea sumei bugetate din excedentul anilor precedenti al bugetului local al Judetului Braila, la 41.439,72 mii lei, pentru finantarea cheltuielilor sectiunii de dezvoltare.

**Art.13** Prezenta hotarare intra in vigoare la data aprobarii.

**Art.14** Directia Administrare Patrimoniu si Evidenta Bugetara va aduce la indeplinire prevederile prezentei hotarari.

**Art.15** Prin grija Directiei Administratie Publica-Contencios, prezenta hotarare va fi adusa la cunostinta celor interesati.

Hotararea a fost adoptata cu 21 de voturi "Pentru". S-au abtinut de la vot urmatoorii domni consilieri judeteni: Bucalau Alexandru, Capatina Mariañ, Varga Vasile-Constantin, Pricop Cristian Florinel, Dorobantu Stavarel, Vlad-Pascale Daniela - Andreia, Lungu Danut si Cortez Vasile.

**PRESEDINTE**  
**FRANCISK-IULIAN CHIRIAC**



**CONTRASEMNEAZA**  
**SECRETAR GENERAL AL JUDETULUI**  
**DUMITREL PRICEPUTU**



**Bugetul detaliat la veniturile pe capitole și subcapitole și la cheltuielile pe capitole, subcapitole, titluri, articole de cheltuieli și paragrafe pe trimestre pe anul 2023 și estimări pe anii 2024-2026**

Anexa nr. 6  
la HCG Brașova  
nr. 142/2023

-mii lei-

| Cod Indicator | Denumire indicatori   | Prevederi anuale |               |                  |   | Prevederi trimestriale |          |          |         | Estimări |          |          |
|---------------|---|------------------|---------------|------------------|---|------------------------|----------|----------|---------|----------|----------|----------|
|               |   | Buget aprobat    | Influenta +/- | Buget rectificat | din care credite bugetare destinate stingerii platilor restante | Trim I                 | Trim II  | Trim III | Trim IV | 2024     | 2025     | 2026     |
| B             | A   | 1=5+6+7+8        | 2             | 3                | 4   | 5                      | 6        | 7        | 8       | 9        | 10       | 11       |
|               | SECTIUNEA DE FUNCTIONARE + SECTIUNE DE DEZVOLTARE   |                  |               |                  |   |                        |          |          |         |          |          |          |
| 000110        | TOTAL VENITURI  | 4.065.97         | 27.27         | 4.093.24         |   | 770.00                 | 1.325.97 | 1.128.27 | 869.00  | 4.074.00 | 4.257.00 | 4.427.00 |
| 000210        | C. VENITURI CURENTE   | 126.97           | 27.27         | 154.24           |   | 3.00                   | 71.97    | 32.27    | 47.00   | 95.00    | 100.00   | 150.00   |
| 001210        | C1. VENITURI NEFISCALE  | 126.97           | 27.27         | 154.24           |   | 3.00                   | 71.97    | 32.27    | 47.00   | 95.00    | 100.00   | 150.00   |
| 001410        | C2. VANZARI DE BUNURI SI SERVICII   | 126.97           | 27.27         | 154.24           |   | 3.00                   | 71.97    | 32.27    | 47.00   | 95.00    | 100.00   | 150.00   |
| 3310          | Venituri din prestari de servicii si alte activitati                                      | 90.00            |               | 90.00            |   | 3.00                   | 35.00    | 5.00     | 47.00   | 95.00    | 100.00   | 150.00   |
| 331016        | Venituri din valorificarea produselor obtinute din activitatea proprie sau anexa          | 8.00             |               | 8.00             |   | 1.00                   | 2.00     | 2.00     | 3.00    | 95.00    | 100.00   | 150.00   |
| 331019        | Venituri din serbari si spectacole scoolare, manifestari culturale, artistice si sportive | 80.00            |               | 80.00            |   | 1.00                   | 32.00    | 3.00     | 44.00   |          |          |          |
| 331050        | Alte venituri din prestari de servicii si alte activitati                                 | 2.00             |               | 2.00             |   | 1.00                   | 1.00     |          |         |          |          |          |
| 3710          | Transferuri voluntare, altele decat subventiile   | 36.97            | 27.27         | 64.24            |   |                        | 36.97    | 27.27    |         |          |          |          |
| 371001        | Donatii si sponsorizari   | 36.97            | 27.27         | 64.24            |   |                        | 36.97    | 27.27    |         |          |          |          |
| 001710        | V. SUBVENTII  | 3.939.00         |               | 3.939.00         |   | 767.00                 | 1.254.00 | 1.096.00 | 822.00  | 3.979.00 | 4.157.00 | 4.277.00 |
| 001810        | SUBVENTII DE LA ALTE NIVELE ALE ADMINISTRATIEI PUBLICE                                    | 3.939.00         |               | 3.939.00         |   | 767.00                 | 1.254.00 | 1.096.00 | 822.00  | 3.979.00 | 4.157.00 | 4.277.00 |
| 4310          | Subventii de la alte administratii  | 3.939.00         |               | 3.939.00         |   | 767.00                 | 1.254.00 | 1.096.00 | 822.00  | 3.979.00 | 4.157.00 | 4.277.00 |
| 431009        | Subventii pentru institutii publice   | 3.932.00         |               | 3.932.00         |   | 767.00                 | 1.247.00 | 1.096.00 | 822.00  | 3.979.00 | 4.157.00 | 4.277.00 |
| 431019        | Subventii pentru institutii publice destinate sectiunii de dezvoltare                     | 7.00             |               | 7.00             |   |                        | 7.00     |          |         |          |          |          |
| 4910          | TOTAL CHELTUIELI  | 4.065.97         | 27.27         | 4.093.24         |   | 770.00                 | 1.325.97 | 1.128.27 | 869.00  | 4.074.00 | 4.257.00 | 4.427.00 |
| 01            | CHELTUIELI CURENTE  | 4.058.97         | 27.27         | 4.086.24         |   | 770.00                 | 1.318.97 | 1.128.27 | 869.00  | 4.074.00 | 4.257.00 | 4.427.00 |
| 10            | TITLUL I CHELTUIELI DE PERSONAL   | 1.851.00         |               | 1.851.00         |   | 575.00                 | 473.00   | 437.00   | 366.00  | 1.909.00 | 1.995.00 | 2.075.00 |
| 1001          | Cheltuieli salariale in bani  | 1.775.00         |               | 1.775.00         |   | 526.00                 | 462.00   | 427.00   | 360.00  | X        | X        | X        |
| 100101        | Salarii de baza   | 1.480.00         |               | 1.480.00         |   | 428.00                 | 360.00   | 360.00   | 312.00  | X        | X        | X        |
| 100105        | Sporuri pentru conditii de munca  | 151.00           |               | 151.00           |   | 45.00                  | 43.00    | 38.00    | 25.00   |          |          |          |
| 100113        | Drepturi de delegare  | 2.00             |               | 2.00             |   | 1.00                   | 1.00     |          |         |          |          |          |

| Cod Indicator | Denumire indicatori  | Prevederi anuale |               |                  |   | Prevederi trimestriale |         |          |         | Estimari |          |          |
|---------------|--|------------------|---------------|------------------|---|------------------------|---------|----------|---------|----------|----------|----------|
|               |  | Buget aprobat    | Influenta +/- | Buget rectificat | din care credite bugetare destinate stingerii platilor restante | Trim I                 | Trim II | Trim III | Trim IV | 2024     | 2025     | 2026     |
| B             | A  | 1=5+6+7+8        | 2             | 3                | 4   | 5                      | 6       | 7        | 8       | 9        | 10       | 11       |
| 100117        | Indemnizatii de hrana  | 105.00           |               | 105.00           |   | 32.00                  | 30.00   | 23.00    | 20.00   |          |          |          |
| 100130        | Alte drepturi salariale in bani  | 37.00            |               | 37.00            |   | 20.00                  | 8.00    | 6.00     | 3.00    |          |          |          |
| 1002          | Cheltuieli salariale in natura   | 35.00            |               | 35.00            |   | 35.00                  |         |          |         |          |          |          |
| 100206        | Vouchere de vacanta  | 35.00            |               | 35.00            |   | 35.00                  |         |          |         |          |          |          |
| 1003          | Contributii  | 41.00            |               | 41.00            |   | 14.00                  | 11.00   | 10.00    | 6.00    |          |          |          |
| 100307        | Contributia asiguratorie pentru munca  | 41.00            |               | 41.00            |   | 14.00                  | 11.00   | 10.00    | 6.00    |          |          |          |
| 20            | TITLUL II BUNURI SI SERVICII   | 2,207.97         | 27.27         | 2,235.24         |   | 195.00                 | 845.97  | 691.27   | 503.00  | 2,165.00 | 2,262.00 | 2,352.00 |
| 2001          | Bunuri si servicii   | 259.00           |               | 259.00           |   | 93.00                  | 79.00   | 57.00    | 30.00   | X        | X        | X        |
| 200101        | Furnituri de birou   | 36.00            |               | 36.00            |   | 8.00                   | 10.00   | 10.00    | 8.00    | X        | X        | X        |
| 200102        | Materiale pentru curatenie   | 3.50             |               | 3.50             |   | 1.00                   | 1.00    | 1.00     | 0.50    |          |          |          |
| 200103        | Încalzit, iluminat si forta motrica  | 80.00            |               | 80.00            |   | 34.00                  | 26.00   | 10.00    | 10.00   |          |          |          |
| 200104        | Apa, canal si salubritate  | 6.00             |               | 6.00             |   | 3.00                   | 2.00    | 1.00     |         |          |          |          |
| 200105        | Carburanti si lubrifianti  | 6.00             |               | 6.00             |   | 1.00                   | 2.00    | 2.00     | 1.00    |          |          |          |
| 200106        | Piese de schimb  | 5.00             |               | 5.00             |   | 5.00                   |         |          |         |          |          |          |
| 200108        | Posta, telecomunicatii, radio, tv, internet  | 8.50             |               | 8.50             |   | 3.00                   | 3.00    | 1.50     | 1.00    |          |          |          |
| 200109        | Materiale si prestari de servicii cu caracter functional   | 8.00             |               | 8.00             |   | 2.00                   | 3.00    | 1.50     | 1.50    |          |          |          |
| 200130        | Alte bunuri si servicii pentru intretinere si functionare  | 106.00           |               | 106.00           |   | 36.00                  | 32.00   | 30.00    | 8.00    |          |          |          |
| 2002          | Reparatii curente  | 12.00            |               | 12.00            |   | 2.00                   | 10.00   |          |         |          |          |          |
| 2005          | Bunuri de natura obiectelor de inventar  | 120.00           |               | 120.00           |   | 2.00                   | 114.00  | 3.00     | 1.00    |          |          |          |
| 200530        | Alte obiecte de inventar   | 120.00           |               | 120.00           |   | 2.00                   | 114.00  | 3.00     | 1.00    |          |          |          |
| 2006          | Deplasari, detasari, transferari   | 5.00             |               | 5.00             |   | 4.00                   | 1.00    |          |         |          |          |          |
| 200601        | Deplasari interne, detasari, transferari   | 5.00             |               | 5.00             |   | 4.00                   | 1.00    |          |         |          |          |          |
| 2011          | Carti, publicatii si materiale documentare   | 2.00             |               | 2.00             |   | 1.00                   | 1.00    |          |         |          |          |          |
| 2013          | Pregatire profesionala   | 4.00             |               | 4.00             |   | 4.00                   |         |          |         |          |          |          |
| 2025          | Cheltuieli judiciare si extrajudiciare derivate din actiuni in reprezentarea intereselor statului, potrivit dispozitiilor legale | 1.00             |               | 1.00             |   | 1.00                   |         |          |         |          |          |          |
| 2030          | Alte cheltuieli  | 1,804.97         | 27.27         | 1,832.24         |   | 88.00                  | 640.97  | 631.27   | 472.00  |          |          |          |
| 203001        | Reclama si publicitate   | 10.00            |               | 10.00            |   | 4.00                   | 2.00    | 2.00     | 2.00    |          |          |          |
| 203003        | Prime de asigurare non-viata   | 8.00             |               | 8.00             |   | 4.00                   | 2.00    | 2.00     |         |          |          |          |
| 203030        | Alte cheltuieli cu bunuri si servicii  | 1,786.97         | 27.27         | 1,814.24         |   | 80.00                  | 636.97  | 627.27   | 470.00  |          |          |          |
| 70            | CHELTUIELI DE CAPITAL  | 7.00             |               | 7.00             |   |                        | 7.00    |          |         |          |          |          |
| 71            | TITLUL XV ACTIVE NEFINANCIARE  | 7.00             |               | 7.00             |   |                        | 7.00    |          |         |          |          |          |
| 7101          | Active fixe  | 7.00             |               | 7.00             |   |                        | 7.00    |          |         |          |          |          |

| Cod Indicator | Denumire Indicatori                                       | Prevederi anuale |               |                  |   | Prevederi trimestriale |          |          |         | Estimari |          |          |
|---------------|---|------------------|---------------|------------------|---|------------------------|----------|----------|---------|----------|----------|----------|
|               |   | Buget aprobat    | Influenta +/- | Buget rectificat | din care credite bugetare destinate stingerii platilor restante | Trim I                 | Trim II  | Trim III | Trim IV | 2024     | 2025     | 2026     |
| B             | A   | 1=5+6+7+8        | 2             | 3                | 4   | 5                      | 6        | 7        | 8       | 9        | 10       | 11       |
| 710102        | Masini, echipamente si mijloace de transport              | 3.00             |               | 3.00             |   |                        | 3.00     |          |         |          |          |          |
| 710103        | Mobilier, aparatura birou si alte active corporale        | 4.00             |               | 4.00             |   |                        | 4.00     |          |         |          |          |          |
| 6310          | Partea a III-a Cheltuieli Sociale - Culturale             | 4,065.97         | 27.27         | 4,093.24         |   | 770.00                 | 1,325.97 | 1,128.27 | 869.00  | 4,074.00 | 4,257.00 | 4,427.00 |
| 6710          | Cultura, recreere si religie                              | 4,065.97         | 27.27         | 4,093.24         |   | 770.00                 | 1,325.97 | 1,128.27 | 869.00  | 4,074.00 | 4,257.00 | 4,427.00 |
| 01            | CHELTUIELI CURENTE  | 4,058.97         | 27.27         | 4,086.24         |   | 770.00                 | 1,318.97 | 1,128.27 | 869.00  | 4,074.00 | 4,257.00 | 4,427.00 |
| 10            | TITLUL I CHELTUIELI DE PERSONAL                           | 1,851.00         |               | 1,851.00         |   | 575.00                 | 473.00   | 437.00   | 366.00  | 1,909.00 | 1,995.00 | 2,075.00 |
| 1001          | Cheltuieli salariale in bani                              | 1,775.00         |               | 1,775.00         |   | 526.00                 | 462.00   | 427.00   | 360.00  | X        | X        | X        |
| 100101        | Salarii de baza   | 1,480.00         |               | 1,480.00         |   | 428.00                 | 380.00   | 360.00   | 312.00  | X        | X        | X        |
| 100105        | Sporuri pentru conditii de munca                          | 151.00           |               | 151.00           |   | 45.00                  | 43.00    | 38.00    | 25.00   |          |          |          |
| 100113        | Drepturi de delegare                                      | 2.00             |               | 2.00             |   | 1.00                   | 1.00     |          |         |          |          |          |
| 100117        | Indemnizatii de hrana                                     | 105.00           |               | 105.00           |   | 32.00                  | 30.00    | 23.00    | 20.00   |          |          |          |
| 100130        | Alte drepturi salariale in bani                           | 37.00            |               | 37.00            |   | 20.00                  | 8.00     | 6.00     | 3.00    |          |          |          |
| 1002          | Cheltuieli salariale in natura                            | 35.00            |               | 35.00            |   | 35.00                  |          |          |         |          |          |          |
| 100206        | Vouchere de vacanta                                       | 35.00            |               | 35.00            |   | 35.00                  |          |          |         |          |          |          |
| 1003          | Contributii   | 41.00            |               | 41.00            |   | 14.00                  | 11.00    | 10.00    | 6.00    |          |          |          |
| 100307        | Contributia asiguratorie pentru munca                     | 41.00            |               | 41.00            |   | 14.00                  | 11.00    | 10.00    | 6.00    |          |          |          |
| 20            | TITLUL II BUNURI SI SERVICII                              | 2,207.97         | 27.27         | 2,235.24         |   | 195.00                 | 845.97   | 691.27   | 503.00  | 2,165.00 | 2,262.00 | 2,352.00 |
| 2001          | Bunuri si servicii  | 259.00           |               | 259.00           |   | 93.00                  | 79.00    | 57.00    | 30.00   | X        | X        | X        |
| 200101        | Furnituri de birou  | 36.00            |               | 36.00            |   | 8.00                   | 10.00    | 10.00    | 8.00    | X        | X        | X        |
| 200102        | Materiale pentru curatenie                                | 3.50             |               | 3.50             |   | 1.00                   | 1.00     | 1.00     | 0.50    |          |          |          |
| 200103        | Incalziti, iluminati si forta motrica                     | 80.00            |               | 80.00            |   | 34.00                  | 26.00    | 10.00    | 10.00   |          |          |          |
| 200104        | Apa, canal si salubritate                                 | 6.00             |               | 6.00             |   | 3.00                   | 2.00     | 1.00     |         |          |          |          |
| 200105        | Carburanti si lubrifianti                                 | 6.00             |               | 6.00             |   | 1.00                   | 2.00     | 2.00     | 1.00    |          |          |          |
| 200106        | Piese de schimb   | 5.00             |               | 5.00             |   | 5.00                   |          |          |         |          |          |          |
| 200108        | Posta, telecomunicatii, radio, tv, internet               | 8.50             |               | 8.50             |   | 3.00                   | 3.00     | 1.50     | 1.00    |          |          |          |
| 200109        | Materiale si prestari de servicii cu caracter functional  | 8.00             |               | 8.00             |   | 2.00                   | 3.00     | 1.50     | 1.50    |          |          |          |
| 200130        | Alte bunuri si servicii pentru intretinere si functionare | 106.00           |               | 106.00           |   | 36.00                  | 32.00    | 30.00    | 8.00    |          |          |          |
| 2002          | Reparatii curente   | 12.00            |               | 12.00            |   | 2.00                   | 10.00    |          |         |          |          |          |
| 2005          | Bunuri de natura obiectelor de inventar                   | 120.00           |               | 120.00           |   | 2.00                   | 114.00   | 3.00     | 1.00    |          |          |          |
| 200530        | Alte obiecte de inventar                                  | 120.00           |               | 120.00           |   | 2.00                   | 114.00   | 3.00     | 1.00    |          |          |          |
| 2006          | Deplasari, detasari, transferari                          | 5.00             |               | 5.00             |   | 4.00                   | 1.00     |          |         |          |          |          |
| 200601        | Deplasari interne, detasari, transferari                  | 5.00             |               | 5.00             |   | 4.00                   | 1.00     |          |         |          |          |          |

| Cod Indicator | Denumire indicatori  | Prevederi anuale |               |                  |   | Prevederi trimestriale |          |          |         | Estimari |          |          |
|---------------|--|------------------|---------------|------------------|---|------------------------|----------|----------|---------|----------|----------|----------|
|               |  | Buget aprobat    | Influenta +/- | Buget rectificat | din care credite bugetare destinate stingerii platilor restante | Trim I                 | Trim II  | Trim III | Trim IV | 2024     | 2025     | 2026     |
| B             | A  | 1=5+6+7+8        | 2             | 3                | 4   | 5                      | 6        | 7        | 8       | 9        | 10       | 11       |
| 2011          | Carti, publicatii si materiale documentare   | 2.00             |               | 2.00             |   | 1.00                   | 1.00     |          |         |          |          |          |
| 2013          | Regatire profesionala  | 4.00             |               | 4.00             |   | 4.00                   |          |          |         |          |          |          |
| 2025          | Cheltuieli judiciare si extrajudiciare derivate din actiuni in reprezentarea intereselor statului, potrivit dispozitiilor legale | 1.00             |               | 1.00             |   | 1.00                   |          |          |         |          |          |          |
| 2030          | Alte cheltuieli  | 1,804.97         | 27.27         | 1,832.24         |   | 88.00                  | 640.97   | 631.27   | 472.00  |          |          |          |
| 203001        | Reclama si publicitate   | 10.00            |               | 10.00            |   | 4.00                   | 2.00     | 2.00     | 2.00    |          |          |          |
| 203003        | Prime de asigurare non-viata   | 8.00             |               | 8.00             |   | 4.00                   | 2.00     | 2.00     |         |          |          |          |
| 203030        | Alte cheltuieli cu bunuri si servicii  | 1,786.97         | 27.27         | 1,814.24         |   | 80.00                  | 636.97   | 627.27   | 470.00  |          |          |          |
| 70            | CHELTUIELI DE CAPITAL  | 7.00             |               | 7.00             |   |                        | 7.00     |          |         |          |          |          |
| 71            | TITLUL XV ACTIVE NEFINANCIARE  | 7.00             |               | 7.00             |   |                        | 7.00     |          |         |          |          |          |
| 7101          | Active fixe  | 7.00             |               | 7.00             |   |                        | 7.00     |          |         |          |          |          |
| 710102        | Masini, echipamente si mijloace de transport   | 3.00             |               | 3.00             |   |                        | 3.00     |          |         |          |          |          |
| 710103        | Mobilier, aparatura biroul si alte active corporale  | 4.00             |               | 4.00             |   |                        | 4.00     |          |         |          |          |          |
| 671003        | Servicii culturale   | 4,065.97         | 27.27         | 4,093.24         |   | 770.00                 | 1,325.97 | 1,128.27 | 869.00  | 4,074.00 | 4,257.00 | 4,427.00 |
| 67100330      | Alte servicii culturale  | 4,065.97         | 27.27         | 4,093.24         |   | 770.00                 | 1,325.97 | 1,128.27 | 869.00  | 4,074.00 | 4,257.00 | 4,427.00 |
| 9610          | Rezerve, Excedent/Deficit  |                  |               |                  |   |                        |          |          |         |          |          |          |
| 9710          | Rezerve  |                  |               |                  |   |                        |          |          |         |          |          |          |
| 9810          | Excedent   |                  |               |                  |   |                        |          |          |         |          |          |          |
| 981096        | Excedentul sectiunii de functionare  |                  |               |                  |   |                        |          |          |         |          |          |          |
| 981097        | Excedentul sectiunii de dezvoltare   |                  |               |                  |   |                        |          |          |         |          |          |          |
| 9910          | Deficit  |                  |               |                  |   |                        |          |          |         |          |          |          |
| 991096        | Deficitul sectiunii de functionare   |                  |               |                  |   |                        |          |          |         |          |          |          |
| 991097        | Deficitul sectiunii de dezvoltare  |                  |               |                  |   |                        |          |          |         |          |          |          |
|               | SECTIUNEA DE FUNCTIONARE   |                  |               |                  |   |                        |          |          |         |          |          |          |
| 000110        | TOTAL VENITURI   | 4,058.97         | 27.27         | 4,086.24         |   | 770.00                 | 1,318.97 | 1,128.27 | 869.00  | 4,074.00 | 4,257.00 | 4,427.00 |
| 000210        | VENITURI CURENTE   | 126.97           | 27.27         | 154.24           |   | 3.00                   | 71.97    | 32.27    | 47.00   | 95.00    | 100.00   | 150.00   |
| 001210        | C. VENITURI NEFISCALE  | 126.97           | 27.27         | 154.24           |   | 3.00                   | 71.97    | 32.27    | 47.00   | 95.00    | 100.00   | 150.00   |
| 001410        | C2. VANZARI DE BUNURI SI SERVICII  | 126.97           | 27.27         | 154.24           |   | 3.00                   | 71.97    | 32.27    | 47.00   | 95.00    | 100.00   | 150.00   |
| 3310          | Venituri din prestari de servicii si alte activitati   | 90.00            |               | 90.00            |   | 3.00                   | 35.00    | 5.00     | 47.00   | 95.00    | 100.00   | 150.00   |
| 331016        | Venituri din valorificarea produselor obtinute din activitatea proprie sau anexa   | 8.00             |               | 8.00             |   | 1.00                   | 2.00     | 2.00     | 3.00    | 95.00    | 100.00   | 150.00   |
| 331019        | Venituri din serbari si spectacole scolare, manifestari culturale, artistice si sportive   | 80.00            |               | 80.00            |   | 1.00                   | 32.00    | 3.00     | 44.00   |          |          |          |

| Cod Indicator | Denumire indicatori                                       | Prevederi anuale |               |                  |   | Prevederi trimestriale |          |          |         | Estimari |          |          |
|---------------|---|------------------|---------------|------------------|---|------------------------|----------|----------|---------|----------|----------|----------|
|               |   | Buget aprobat    | Influenta +/- | Buget rectificat | din care credite bugetare destinate stingerii platilor restante | Trim I                 | Trim II  | Trim III | Trim IV | 2024     | 2025     | 2026     |
| B             | A   | 1=5+6+7+8        | 2             | 3                | 4   | 5                      | 6        | 7        | 8       | 9        | 10       | 11       |
| 331050        | Alte venituri din prestari de servicii si alte activitati | 2.00             |               | 2.00             |   | 1.00                   | 1.00     |          |         |          |          |          |
| 3710          | Transferuri voluntare, altele decat subventiile           | 36.97            | 27.27         | 64.24            |   |                        | 36.97    | 27.27    |         |          |          |          |
| 371001        | Donatii si sponsorizari                                   | 36.97            | 27.27         | 64.24            |   |                        | 36.97    | 27.27    |         |          |          |          |
| 001710        | V. SUBVENTII  | 3,932.00         |               | 3,932.00         |   | 767.00                 | 1,247.00 | 1,096.00 | 822.00  | 3,979.00 | 4,157.00 | 4,277.00 |
| 001810        | SUBVENTII DE LA ALTE NIVELE ALE ADMINISTRATIEI PUBLICE    | 3,932.00         |               | 3,932.00         |   | 767.00                 | 1,247.00 | 1,096.00 | 822.00  | 3,979.00 | 4,157.00 | 4,277.00 |
| 4310          | Subventii de la alte administratii                        | 3,932.00         |               | 3,932.00         |   | 767.00                 | 1,247.00 | 1,096.00 | 822.00  | 3,979.00 | 4,157.00 | 4,277.00 |
| 431009        | Subventii pentru instituti publice                        | 3,932.00         |               | 3,932.00         |   | 767.00                 | 1,247.00 | 1,096.00 | 822.00  | 3,979.00 | 4,157.00 | 4,277.00 |
|               |   |                  |               |                  |   |                        |          |          |         |          |          |          |
| 4910          | TOTAL CHELTUIELI  | 4,058.97         | 27.27         | 4,086.24         |   | 770.00                 | 1,318.97 | 1,128.27 | 869.00  | 4,074.00 | 4,257.00 | 4,427.00 |
| 01            | CHELTUIELI CURENTE  | 4,058.97         | 27.27         | 4,086.24         |   | 770.00                 | 1,318.97 | 1,128.27 | 869.00  | 4,074.00 | 4,257.00 | 4,427.00 |
| 10            | TITLUL I CHELTUIELI DE PERSONAL                           | 1,851.00         |               | 1,851.00         |   | 575.00                 | 473.00   | 437.00   | 366.00  | 1,909.00 | 1,995.00 | 2,075.00 |
| 1001          | Cheltuieli salariale in bani                              | 1,775.00         |               | 1,775.00         |   | 526.00                 | 462.00   | 427.00   | 360.00  | X        | X        | X        |
| 100101        | Salarii de baza   | 1,480.00         |               | 1,480.00         |   | 428.00                 | 380.00   | 360.00   | 312.00  | X        | X        | X        |
| 100105        | Sporuri pentru conditii de munca                          | 151.00           |               | 151.00           |   | 45.00                  | 43.00    | 38.00    | 25.00   |          |          |          |
| 100113        | Drepturi de delegare                                      | 2.00             |               | 2.00             |   | 1.00                   | 1.00     |          |         |          |          |          |
| 100117        | Indemnizatii de hrana                                     | 105.00           |               | 105.00           |   | 32.00                  | 30.00    | 23.00    | 20.00   |          |          |          |
| 100130        | Alte drepturi salariale in bani                           | 37.00            |               | 37.00            |   | 20.00                  | 8.00     | 6.00     | 3.00    |          |          |          |
| 1002          | Cheltuieli salariale in natura                            | 35.00            |               | 35.00            |   | 35.00                  |          |          |         |          |          |          |
| 100206        | Vouchere de vacanta                                       | 35.00            |               | 35.00            |   | 35.00                  |          |          |         |          |          |          |
| 1003          | Contributii   | 41.00            |               | 41.00            |   | 14.00                  | 11.00    | 10.00    | 6.00    |          |          |          |
| 100307        | Contributia asiguratorie pentru munca                     | 41.00            |               | 41.00            |   | 14.00                  | 11.00    | 10.00    | 6.00    |          |          |          |
| 20            | TITLUL II BUNURI SI SERVICII                              | 2,207.97         | 27.27         | 2,235.24         |   | 195.00                 | 845.97   | 691.27   | 503.00  | 2,165.00 | 2,262.00 | 2,352.00 |
| 2001          | Bunuri si servicii  | 259.00           |               | 259.00           |   | 93.00                  | 79.00    | 57.00    | 30.00   | X        | X        | X        |
| 200101        | Furnituri de birou  | 36.00            |               | 36.00            |   | 8.00                   | 10.00    | 10.00    | 8.00    | X        | X        | X        |
| 200102        | Materiale pentru curatenie                                | 3.50             |               | 3.50             |   | 1.00                   | 1.00     | 1.00     | 0.50    |          |          |          |
| 200103        | Încalzit, iluminat si forta motrica                       | 80.00            |               | 80.00            |   | 34.00                  | 26.00    | 10.00    | 10.00   |          |          |          |
| 200104        | Ape, canal si salubritate                                 | 6.00             |               | 6.00             |   | 3.00                   | 2.00     | 1.00     |         |          |          |          |
| 200105        | Carburanti si lubrifianti                                 | 6.00             |               | 6.00             |   | 1.00                   | 2.00     | 2.00     | 1.00    |          |          |          |
| 200106        | Piese de schimb   | 5.00             |               | 5.00             |   | 5.00                   |          |          |         |          |          |          |
| 200108        | Posta, telecomunicatii, radio, tv, internet               | 8.50             |               | 8.50             |   | 3.00                   | 3.00     | 1.50     | 1.00    |          |          |          |
| 200109        | Materiale si prestari de servicii cu caracter functional  | 8.00             |               | 8.00             |   | 2.00                   | 3.00     | 1.50     | 1.50    |          |          |          |
| 200130        | Alte bunuri si servicii pentru intretinere si functionare | 106.00           |               | 106.00           |   | 36.00                  | 32.00    | 30.00    | 8.00    |          |          |          |



| Cod Indicator | Denumire indicatori  | Prevederi anuale |                 |                  |   | Prevederi trimestriale |          |          |         | Estimari |          |          |
|---------------|--|------------------|-----------------|------------------|---|------------------------|----------|----------|---------|----------|----------|----------|
|               |  | Buget aprobat    | Influenta + / - | Buget rectificat | din care credite bugetare destinate stingerii platilor restante | Trim I                 | Trim II  | Trim III | Trim IV | 2024     | 2025     | 2026     |
| B             | A  | 1=5+6+7+8        | 2               | 3                | 4   | 5                      | 6        | 7        | 8       | 9        | 10       | 11       |
| 2002          | Reparatii curente  | 12.00            |                 | 12.00            |   | 2.00                   | 10.00    |          |         |          |          |          |
| 2005          | Bunuri de natura obiectelor de inventar  | 120.00           |                 | 120.00           |   | 2.00                   | 114.00   | 3.00     | 1.00    |          |          |          |
| 200530        | Alte obiecte de inventar   | 120.00           |                 | 120.00           |   | 2.00                   | 114.00   | 3.00     | 1.00    |          |          |          |
| 2006          | Deplasari, detasari, transferari   | 5.00             |                 | 5.00             |   | 4.00                   | 1.00     |          |         |          |          |          |
| 200601        | Deplasari interne, detasari, transferari   | 5.00             |                 | 5.00             |   | 4.00                   | 1.00     |          |         |          |          |          |
| 2011          | Carti, publicatii si materiale documentare   | 2.00             |                 | 2.00             |   | 1.00                   | 1.00     |          |         |          |          |          |
| 2013          | Pregatire profesionala   | 4.00             |                 | 4.00             |   | 4.00                   |          |          |         |          |          |          |
| 2025          | Cheltuieli judiciare si extrajudiciare derivate din actiuni in reprezentarea intereselor statului, potrivit dispozitiilor legale | 1.00             |                 | 1.00             |   | 1.00                   |          |          |         |          |          |          |
| 2030          | Alte cheltuieli  | 1,804.97         | 27.27           | 1,832.24         |   | 88.00                  | 640.97   | 631.27   | 472.00  |          |          |          |
| 203001        | Reclama si publicitate   | 10.00            |                 | 10.00            |   | 4.00                   | 2.00     | 2.00     | 2.00    |          |          |          |
| 203003        | Prime de asigurare non-viata   | 8.00             |                 | 8.00             |   | 4.00                   | 2.00     | 2.00     |         |          |          |          |
| 203030        | Alte cheltuieli cu bunuri si servicii  | 1,786.97         | 27.27           | 1,814.24         |   | 80.00                  | 636.97   | 627.27   | 470.00  |          |          |          |
| 6310          | Partea a III-a Cheltuieli Social - Culturale   | 4,058.97         | 27.27           | 4,086.24         |   | 770.00                 | 1,318.97 | 1,128.27 | 869.00  | 4,074.00 | 4,257.00 | 4,427.00 |
| 6710          | Cultura, recreere si religie   | 4,058.97         | 27.27           | 4,086.24         |   | 770.00                 | 1,318.97 | 1,128.27 | 869.00  | 4,074.00 | 4,257.00 | 4,427.00 |
| 01            | CHELTUIELI CURENTE   | 4,058.97         | 27.27           | 4,086.24         |   | 770.00                 | 1,318.97 | 1,128.27 | 869.00  | 4,074.00 | 4,257.00 | 4,427.00 |
| 10            | TITLUL I CHELTUIELI DE PERSONAL  | 1,851.00         |                 | 1,851.00         |   | 575.00                 | 473.00   | 437.00   | 366.00  | 1,909.00 | 1,995.00 | 2,075.00 |
| 1001          | Cheltuieli salariale in bani   | 1,775.00         |                 | 1,775.00         |   | 526.00                 | 462.00   | 427.00   | 360.00  | X        | X        | X        |
| 100101        | Salarii de baza  | 1,480.00         |                 | 1,480.00         |   | 428.00                 | 380.00   | 360.00   | 312.00  | X        | X        | X        |
| 100105        | Sporuri pentru conditii de munca   | 151.00           |                 | 151.00           |   | 45.00                  | 43.00    | 38.00    | 25.00   |          |          |          |
| 100113        | Drepturi de delegare   | 2.00             |                 | 2.00             |   | 1.00                   | 1.00     |          |         |          |          |          |
| 100117        | Indemnizatii de hrana  | 105.00           |                 | 105.00           |   | 32.00                  | 30.00    | 23.00    | 20.00   |          |          |          |
| 100130        | Alte drepturi salariale in bani  | 37.00            |                 | 37.00            |   | 20.00                  | 8.00     | 6.00     | 3.00    |          |          |          |
| 1002          | Cheltuieli salariale in natura   | 35.00            |                 | 35.00            |   | 35.00                  |          |          |         |          |          |          |
| 100206        | Vouchere de vacanta  | 35.00            |                 | 35.00            |   | 35.00                  |          |          |         |          |          |          |
| 1003          | Contributii  | 41.00            |                 | 41.00            |   | 14.00                  | 11.00    | 10.00    | 6.00    |          |          |          |
| 100307        | Contributia asiguratorie pentru munca  | 41.00            |                 | 41.00            |   | 14.00                  | 11.00    | 10.00    | 6.00    |          |          |          |
| 20            | TITLUL II BUNURI SI SERVICII   | 2,207.97         | 27.27           | 2,235.24         |   | 195.00                 | 845.97   | 691.27   | 503.00  | 2,165.00 | 2,262.00 | 2,352.00 |
| 2001          | Bunuri si servicii   | 259.00           |                 | 259.00           |   | 93.00                  | 79.00    | 57.00    | 30.00   | X        | X        | X        |
| 200101        | Furnituri de birou   | 36.00            |                 | 36.00            |   | 8.00                   | 10.00    | 10.00    | 8.00    | X        | X        | X        |
| 200102        | Materiale pentru curatenie   | 3.50             |                 | 3.50             |   | 1.00                   | 1.00     | 1.00     | 0.50    |          |          |          |
| 200103        | Încalzit, iluminat si forta motrica  | 80.00            |                 | 80.00            |   | 34.00                  | 26.00    | 10.00    | 10.00   |          |          |          |
| 200104        | Apa, canal si salubritate  | 6.00             |                 | 6.00             |   | 3.00                   | 2.00     | 1.00     |         |          |          |          |

| Cod Indicator | Denumire indicatori  | Prevederi anuale |                 |                  |   |           | Prevederi trimestriale |          |   |          |   | Estimari |   |          |    |          |
|---------------|--|------------------|-----------------|------------------|---|-----------|------------------------|----------|---|----------|---|----------|---|----------|----|----------|
|               |  | Buget aprobat    | Influenta + / - | Buget rectificat | din care credite bugetare destinate stingerii platilor restante | 1=5+6+7+8 | 2                      | 3        | 4 | 5        | 6 | 7        | 8 | 9        | 10 | 11       |
| B             | A  |                  |                 |                  |   |           |                        |          |   |          |   |          |   |          |    |          |
| 200105        | Carburanti si lubrifianti  | 6.00             |                 | 6.00             |   | 1.00      |                        | 2.00     |   | 2.00     |   | 1.00     |   |          |    |          |
| 200106        | Piese de schimb  | 5.00             |                 | 5.00             |   | 5.00      |                        |          |   |          |   |          |   |          |    |          |
| 200108        | Posta, telecomunicatii, radio, tv, internet  | 8.50             |                 | 8.50             |   | 3.00      |                        | 3.00     |   | 1.50     |   | 1.00     |   |          |    |          |
| 200109        | Materiale si prestari de servicii cu caracter functional   | 8.00             |                 | 8.00             |   | 2.00      |                        | 3.00     |   | 1.50     |   | 1.50     |   |          |    |          |
| 200130        | Alte bunuri si servicii pentru intretinere si functionare  | 106.00           |                 | 106.00           |   | 36.00     |                        | 32.00    |   | 30.00    |   | 8.00     |   |          |    |          |
| 2002          | Reparatii curente  | 12.00            |                 | 12.00            |   | 2.00      |                        | 10.00    |   |          |   |          |   |          |    |          |
| 2005          | Bunuri de natura obiectelor de inventar  | 120.00           |                 | 120.00           |   | 2.00      |                        | 114.00   |   | 3.00     |   | 1.00     |   |          |    |          |
| 200530        | Alte obiecte de inventar   | 120.00           |                 | 120.00           |   | 2.00      |                        | 114.00   |   | 3.00     |   | 1.00     |   |          |    |          |
| 2006          | Deplasari, detasari, transferari   | 5.00             |                 | 5.00             |   | 4.00      |                        | 1.00     |   |          |   |          |   |          |    |          |
| 200601        | Deplasari interne, detasari, transferari   | 5.00             |                 | 5.00             |   | 4.00      |                        | 1.00     |   |          |   |          |   |          |    |          |
| 2011          | Carti, publicatii si materiale documentare   | 2.00             |                 | 2.00             |   | 1.00      |                        | 1.00     |   |          |   |          |   |          |    |          |
| 2013          | Pregatire profesionala   | 4.00             |                 | 4.00             |   | 4.00      |                        |          |   |          |   |          |   |          |    |          |
| 2025          | Cheltuieli judiciare si extrajudiciare derivate din actiuni in reprezentarea intereselor statului, potrivit dispozitiilor legale | 1.00             |                 | 1.00             |   | 1.00      |                        |          |   |          |   |          |   |          |    |          |
| 2030          | Alte cheltuieli  | 1,804.97         | 27.27           | 1,832.24         |   | 88.00     |                        | 640.97   |   | 631.27   |   | 472.00   |   |          |    |          |
| 203001        | Reclama si publicitate   | 10.00            |                 | 10.00            |   | 4.00      |                        | 2.00     |   | 2.00     |   | 2.00     |   |          |    |          |
| 203003        | Prime de asigurare non-viata   | 8.00             |                 | 8.00             |   | 4.00      |                        | 2.00     |   | 2.00     |   |          |   |          |    |          |
| 203030        | Alte cheltuieli cu bunuri si servicii  | 1,786.97         | 27.27           | 1,814.24         |   | 80.00     |                        | 636.97   |   | 627.27   |   | 470.00   |   |          |    |          |
| 671003        | Servicii culturale   | 4,058.97         | 27.27           | 4,086.24         |   | 770.00    |                        | 1,318.97 |   | 1,128.27 |   | 869.00   |   | 4,074.00 |    | 4,427.00 |
| 67100330      | Alte servicii culturale  | 4,058.97         | 27.27           | 4,086.24         |   | 770.00    |                        | 1,318.97 |   | 1,128.27 |   | 869.00   |   | 4,074.00 |    | 4,427.00 |
| 9610          | Rezerve, Excedent/Deficit  |                  |                 |                  |   |           |                        |          |   |          |   |          |   |          |    |          |
| 9710          | Rezerve  |                  |                 |                  |   |           |                        |          |   |          |   |          |   |          |    |          |
| 9810          | Excedent   |                  |                 |                  |   |           |                        |          |   |          |   |          |   |          |    |          |
| 981096        | Excedentul sectiunii de functionare  |                  |                 |                  |   |           |                        |          |   |          |   |          |   |          |    |          |
| 9910          | Deficit  |                  |                 |                  |   |           |                        |          |   |          |   |          |   |          |    |          |
| 991096        | Deficitul sectiunii de functionare   |                  |                 |                  |   |           |                        |          |   |          |   |          |   |          |    |          |
|               | SECTIUNEA DE DEZVOLTARE  |                  |                 |                  |   |           |                        |          |   |          |   |          |   |          |    |          |
| 000110        | TOTAL VENITURI   | 7.00             |                 | 7.00             |   |           |                        | 7.00     |   |          |   |          |   |          |    |          |
| 001710        | V. SUBVENTII   | 7.00             |                 | 7.00             |   |           |                        | 7.00     |   |          |   |          |   |          |    |          |
| 001810        | SUBVENTII DE LA ALTE NIVELE ALE ADMINISTRATIEI PUBLICE   | 7.00             |                 | 7.00             |   |           |                        | 7.00     |   |          |   |          |   |          |    |          |
| 4310          | Subventii de la alte administratii   | 7.00             |                 | 7.00             |   |           |                        | 7.00     |   |          |   |          |   |          |    |          |
| 431019        | Subventii pentru institutii publice destinate sectiunii de dezvoltare  | 7.00             |                 | 7.00             |   |           |                        | 7.00     |   |          |   |          |   |          |    |          |

| Cod Indicator | Denumire indicatori                                | Prevederi anuale |               |                  |   | Prevederi trimestriale |         |          |         | Estimari |      |      |
|---------------|--|------------------|---------------|------------------|---|------------------------|---------|----------|---------|----------|------|------|
|               |  | Buget aprobat    | Influenta +/- | Buget rectificat | din care credite bugetare destinate stingerii platilor restante | Trim I                 | Trim II | Trim III | Trim IV | 2024     | 2025 | 2026 |
| B             | A  | 1=5+6+7+8        | 2             | 3                | 4   | 5                      | 6       | 7        | 8       | 9        | 10   | 11   |
| 4910          | TOTAL CHELTUIELI                                   | 7.00             |               | 7.00             |   |                        | 7.00    |          |         |          |      |      |
| 70            | CHELTUIELI DE CAPITAL                              | 7.00             |               | 7.00             |   |                        | 7.00    |          |         |          |      |      |
| 71            | TITLUL XV ACTIVE NEFINANCIARE                      | 7.00             |               | 7.00             |   |                        | 7.00    |          |         |          |      |      |
| 7101          | Active fixe  | 7.00             |               | 7.00             |   |                        | 7.00    |          |         |          |      |      |
| 710102        | Masini, echipamente si mijloace de transport       | 3.00             |               | 3.00             |   |                        | 3.00    |          |         |          |      |      |
| 710103        | Mobilier, aparatura birou si alte active corporale | 4.00             |               | 4.00             |   |                        | 4.00    |          |         |          |      |      |
| 6310          | Partea a III-a Cheltuieli Social - Culturale       | 7.00             |               | 7.00             |   |                        | 7.00    |          |         |          |      |      |
| 6710          | Cultura, recreere si religie                       | 7.00             |               | 7.00             |   |                        | 7.00    |          |         |          |      |      |
| 70            | CHELTUIELI DE CAPITAL                              | 7.00             |               | 7.00             |   |                        | 7.00    |          |         |          |      |      |
| 71            | TITLUL XV ACTIVE NEFINANCIARE                      | 7.00             |               | 7.00             |   |                        | 7.00    |          |         |          |      |      |
| 7101          | Active fixe  | 7.00             |               | 7.00             |   |                        | 7.00    |          |         |          |      |      |
| 710102        | Masini, echipamente si mijloace de transport       | 3.00             |               | 3.00             |   |                        | 3.00    |          |         |          |      |      |
| 710103        | Mobilier, aparatura birou si alte active corporale | 4.00             |               | 4.00             |   |                        | 4.00    |          |         |          |      |      |
| 671003        | Servicii culturale                                 | 7.00             |               | 7.00             |   |                        | 7.00    |          |         |          |      |      |
| 67100330      | Alte servicii culturale                            | 7.00             |               | 7.00             |   |                        | 7.00    |          |         |          |      |      |
| 9610          | Rezerve, Excedent/Deficit                          |                  |               |                  |   |                        |         |          |         |          |      |      |
| 9710          | Rezerve  |                  |               |                  |   |                        |         |          |         |          |      |      |
| 9810          | Excedent   |                  |               |                  |   |                        |         |          |         |          |      |      |
| 981097        | Excedentul sectiunii de dezvoltare                 |                  |               |                  |   |                        |         |          |         |          |      |      |
| 9910          | Deficit  |                  |               |                  |   |                        |         |          |         |          |      |      |
| 991097        | Deficitul sectiunii de dezvoltare                  |                  |               |                  |   |                        |         |          |         |          |      |      |

PRESEDINTE,  
FRANCISK IULIAN CHIRIAC

ORDONATOR PRINCIPAL DE CREDITE,  
VICEPRESEDINTE,  
ONEL-EDUREANU

DIRECTOR EXECUTIV D.A.P.E.B.,  
DRAGUT DAN

DIRECTOR EXECUTIV ADJUNCT,  
NICOLETA LEFTER

Intocmit,  
Mirela Gianina

APLxPERT © SOBIS

**ROMANIA**  
**JUDETUL BRAILA**  
**CONSILIUL JUDETEAN**

**HOTARAREA NR.181**  
**din 31 august 2023**

**privind: rectificarea bugetului local al Judetului Braila pe anul 2023 si estimarile pe anii 2024-2026 si a Programului de investitii publice pe anul 2023 si estimarile pe anii 2024-2026**

*Consiliul Judetean Braila, intrunit in sedinta ordinara la data de 31 august 2023;*

*Avand in vedere:*

- *Referatul de aprobare initiat de Presedintele Consiliului Judetean Braila;*
- *Raportul de specialitate al Directiei Administrare Patrimoniu si Evidenta Bugetara inregistrat la nr.18228/22.08.2023, cu privire la rectificarea bugetului local al Judetului Braila pe anul 2023 si estimarile pe anii 2024-2026 si a Programului de investitii publice pe anul 2023 si estimarile pe anii 2024-2026;*
- *Raportul de specialitate al Directiei Administratie Publica, Contencios, inregistrat la nr.18226/22.08.2023, cu privire la rectificarea bugetului local al Judetului Braila pe anul 2023 si estimarile pe anii 2024-2026 si a Programului de investitii publice pe anul 2023 si estimarile pe anii 2024-2026;*
- *Avizul Comisiei buget – finante, administrarea domeniului public si privat al judetului;*
- *Prevederile Legii bugetului de stat pe anul 2023 nr.368 /2022;*
- *Prevederile Legii finantelor publice locale nr.273/2006, cu modificarile si completarile ulterioare;*

*In baza prevederilor art.19, alin.(2), art.45, alin. (1), art.49, alin. (4), (5), (6) si (7), din Legea nr.273/2006 privind finantele publice locale, cu modificarile si completarile ulterioare;*

*In baza prevederilor art. 173, alin.3, lit.a, din O.U.G 57/2019 privind Codul administrativ, cu modificarile si completarile ulterioare;*

*In temeiul art.196 alin.1, lit.a din O.U.G 57/2019 privind Codul administrativ, cu modificarile si completarile ulterioare.*

**HOTARASTE :**

**Art.1** *Se aproba rectificarea bugetului local al Judetului Braila, pe anul 2023 si estimarile pe anii 2024-2026, conform anexei nr.1, parte integranta din prezenta hotarare.*

**Art.2** *Se aproba rectificarea bugetului local al Judetului Braila, sectiunea de functionare, pe anul 2023 si estimarile pe anii 2024-2026, conform anexei nr.1a, parte integranta din prezenta hotarare.*

**Art.3** *Se aproba rectificarea bugetului local al Judetului Braila, sectiunea de dezvoltare, pe anul 2023 si estimarile pe anii 2024-2026, conform anexei nr.1b, parte integranta din prezenta hotarare.*

**Art.4** *Se aproba rectificarea bugetului propriu de venituri si cheltuieli pe capitole, titluri, articole, alineate pe anul 2023 si estimarile pe anii 2024-2026 al aparatului de specialitate al Consiliului Judetean Braila, conform anexei nr. 2, parte integranta din prezenta hotarare.*

**Art.5** *Se aproba rectificarea bugetului de venituri si cheltuieli al institutiilor publice si activitatilor finantate integral sau partial din venituri proprii pe anul 2023 si estimarile pe anii 2024-2026, conform anexei nr. 3, parte integranta din prezenta hotarare.*

**Art.6** Se aproba rectificarea bugetului de venituri si cheltuieli al institutiilor publice si activitatilor finantate integral sau partial din venituri proprii pe anul 2023 si estimarile pe anii 2024-2026, sectiunea de functionare, conform anexei nr. 3 a, parte integranta din prezenta hotarare.

**Art.7** Se aproba rectificarea bugetului de venituri si cheltuieli al institutiilor publice si activitatilor finantate integral sau partial din venituri proprii pe anul 2023 si estimarile pe anii 2024-2026, sectiunea de dezvoltare, conform anexei nr. 3 b, parte integranta din prezenta hotarare.

**Art.8** Se aproba rectificarea bugetului de venituri si cheltuieli pe anul 2023 si estimarile pe anii 2024-2026 la nivelul Spitalului de Pneumoftiziologie Braila, conform anexei nr. 4, parte integranta din prezenta hotarare.

**Art.9** Se aproba rectificarea bugetului de venituri si cheltuieli pe anul 2023 si estimarile pe anii 2024-2026 la nivelul Centrului Judetean pentru Conservarea si Promovarea Culturii Traditionale, conform anexei nr. 5, parte integranta din prezenta hotarare.

**Art.10** Se aproba rectificarea Programului anual de investitii publice pe anul 2023 si estimarile pe anii 2024-2026 al Judetului Braila, pe grupe de investitii, conform anexei nr.6, parte integranta din prezenta hotarare.

**Art.11** Se aproba lista cotizatiilor si contributiilor finantate din bugetul local al Judetului Braila pe anul 2023, conform anexei nr.7, parte integranta din prezenta hotarare.

**Art.12** Se aproba modificarea sumei bugetate din excedentul anilor precedenti al bugetului local al Judetului Braila, la 41.277,72 mii lei pentru finantarea cheltuielilor sectiunii de dezvoltare.

**Art.13** Prezenta hotarare intra in vigoare la data aprobarii.

**Art.14** Directia Administrare Patrimoniu si Evidenta Bugetara va aduce la indeplinire prevederile prezentei hotarari.

**Art.15** Prin grija Directiei Administratie Publica-Contencios, prezenta hotarare va fi adusa la cunostinta celor interesati.

Hotararea a fost adoptata cu 20 de voturi "Pentru". S-au abtinut de la vot urmatorii domni consilieri judeteni: Bucalau Alexandru, Capatina Marian, Dorobantu Stavarel, Varga Vasile Constantin, Vlad-Pascale Daniela – Andreia si Lungu Danut.



CONTRASEMNEAZA  
SECRETAR GENERAL AL JUDEȚULUI  
DUMITREL PRICEPUTU

**Bugetul detaliat la veniturile pe capitole si subcapitole si la cheltuielile pe capitole, subcapitole, titluri, articole de cheltuieli si paragrafe pe trimestre pe anul 2023 si estimari pe anii 2024-2026**

Anexa nr 5.  
la HCT Braila.  
nr. 18/2023

-mii lei-

| Cod Indicator | Denumire indicatori  | Prevederi anuale |               |                  |   | Prevederi trimestriale |          |          |         | Estimari |          |          |
|---------------|--|------------------|---------------|------------------|---|------------------------|----------|----------|---------|----------|----------|----------|
|               |  | Buget aprobat    | Influenta +/- | Buget rectificat | din care credite bugetare destinate stingerii platilor restante | Trim I                 | Trim II  | Trim III | Trim IV | 2024     | 2025     | 2026     |
| B             | A  | 1=5+6+7+8        | 2             | 3                | 4   | 5                      | 6        | 7        | 8       | 9        | 10       | 11       |
|               | SECTIUNEA DE FUNCTIONARE + SECTIUNE DE DEZVOLTARE  |                  |               |                  |   |                        |          |          |         |          |          |          |
| 000110        | TOTAL VENITURI   | 4,093.24         | 5.00          | 4,098.24         |   | 770.00                 | 1,325.97 | 1,133.27 | 869.00  | 4,074.00 | 4,257.00 | 4,427.00 |
| 000210        | VENITURI CURENTE   | 154.24           | 5.00          | 159.24           |   | 3.00                   | 71.97    | 37.27    | 47.00   | 95.00    | 100.00   | 150.00   |
| 001210        | VENITURI NEFISCALE   | 154.24           | 5.00          | 159.24           |   | 3.00                   | 71.97    | 37.27    | 47.00   | 95.00    | 100.00   | 150.00   |
| 001410        | VANZARI DE BUNURI SI SERVICII  | 154.24           | 5.00          | 159.24           |   | 3.00                   | 71.97    | 37.27    | 47.00   | 95.00    | 100.00   | 150.00   |
| 3310          | Venituri din prestari de servicii si alte activitati                                     | 90.00            |               | 90.00            |   | 3.00                   | 35.00    | 5.00     | 47.00   | 95.00    | 100.00   | 150.00   |
| 331016        | Venituri din valorificarea produselor obtinute din activitatea proprie sau anexa         | 8.00             |               | 8.00             |   | 1.00                   | 2.00     | 2.00     | 3.00    | 95.00    | 100.00   | 150.00   |
| 331019        | Venituri din serbari si spectacole scolare, manifestari culturale, artistice si sportive | 80.00            |               | 80.00            |   | 1.00                   | 32.00    | 3.00     | 44.00   |          |          |          |
| 331050        | Alte venituri din prestari de servicii si alte activitati                                | 2.00             |               | 2.00             |   | 1.00                   | 1.00     |          |         |          |          |          |
| 3710          | Transferuri voluntare, altele decat subventiile  | 64.24            | 5.00          | 69.24            |   |                        | 36.97    | 32.27    |         |          |          |          |
| 371001        | Donatii si sponsorizari  | 64.24            | 5.00          | 69.24            |   |                        | 36.97    | 32.27    |         |          |          |          |
| 001710        | SUBVENTII  | 3,939.00         |               | 3,939.00         |   | 767.00                 | 1,254.00 | 1,096.00 | 822.00  | 3,979.00 | 4,157.00 | 4,277.00 |
| 001810        | SUBVENTII DE LA ALTE NIVELE ALE ADMINISTRATIEI PUBLICE                                   | 3,939.00         |               | 3,939.00         |   | 767.00                 | 1,254.00 | 1,096.00 | 822.00  | 3,979.00 | 4,157.00 | 4,277.00 |
| 4310          | Subventii de la alte administratii   | 3,939.00         |               | 3,939.00         |   | 767.00                 | 1,254.00 | 1,096.00 | 822.00  | 3,979.00 | 4,157.00 | 4,277.00 |
| 431009        | Subventii pentru institutii publice  | 3,932.00         |               | 3,932.00         |   | 767.00                 | 1,247.00 | 1,096.00 | 822.00  | 3,979.00 | 4,157.00 | 4,277.00 |
| 431019        | Subventii pentru institutii publice destinate sectiunii de dezvoltare                    | 7.00             |               | 7.00             |   |                        | 7.00     |          |         |          |          |          |
| 4910          | TOTAL CHELTUIELI   | 4,093.24         | 5.00          | 4,098.24         |   | 770.00                 | 1,325.97 | 1,133.27 | 869.00  | 4,074.00 | 4,257.00 | 4,427.00 |
| 01            | CHELTUIELI CURENTE   | 4,086.24         | 5.00          | 4,091.24         |   | 770.00                 | 1,318.97 | 1,133.27 | 869.00  | 4,074.00 | 4,257.00 | 4,427.00 |
| 10            | TITLUL I CHELTUIELI DE PERSONAL  | 1,851.00         |               | 1,851.00         |   | 575.00                 | 473.00   | 437.00   | 366.00  | 1,909.00 | 1,995.00 | 2,075.00 |
| 1001          | Cheltuieli salariale in bani   | 1,775.00         |               | 1,775.00         |   | 526.00                 | 462.00   | 427.00   | 360.00  | X        | X        | X        |
| 100101        | Salarii de baza  | 1,480.00         |               | 1,480.00         |   | 428.00                 | 380.00   | 360.00   | 312.00  | X        | X        | X        |
| 100105        | Sporuri pentru conditii de munca   | 151.00           |               | 151.00           |   | 45.00                  | 43.00    | 38.00    | 25.00   |          |          |          |
| 100113        | Drepturi de delegare   | 2.00             |               | 2.00             |   | 1.00                   | 1.00     |          |         |          |          |          |



| Cod Indicator | Denumire indicatori  | Prevederi anuale |               |                  |   | Prevederi trimestriale |         |          |         | Estimari |          |          |
|---------------|--|------------------|---------------|------------------|---|------------------------|---------|----------|---------|----------|----------|----------|
|               |  | Buget aprobat    | Influenta +/- | Buget rectificat | din care credite bugetare destinate stingerii platilor restante | Trim I                 | Trim II | Trim III | Trim IV | 2024     | 2025     | 2026     |
| B             | A  | 1=5+6+7+8        | 2             | 3                | 4   | 5                      | 6       | 7        | 8       | 9        | 10       | 11       |
| 100117        | Indemnizatii de hrana  | 105.00           |               | 105.00           |   | 32.00                  | 30.00   | 23.00    | 20.00   |          |          |          |
| 100130        | Alte drepturi salariale in bani  | 37.00            |               | 37.00            |   | 20.00                  | 8.00    | 6.00     | 3.00    |          |          |          |
| 1002          | Cheltuieli salariale in natura   | 35.00            |               | 35.00            |   | 35.00                  |         |          |         |          |          |          |
| 100206        | Vouchere de vacanta  | 35.00            |               | 35.00            |   | 35.00                  |         |          |         |          |          |          |
| 1003          | Contributii  | 41.00            |               | 41.00            |   | 14.00                  | 11.00   | 10.00    | 6.00    |          |          |          |
| 100307        | Contributia asiguratorie pentru munca  | 41.00            |               | 41.00            |   | 14.00                  | 11.00   | 10.00    | 6.00    |          |          |          |
| 20            | TITLUL II BUNURI SI SERVICII   | 2,235.24         | 5.00          | 2,240.24         |   | 195.00                 | 845.97  | 696.27   | 503.00  | 2,165.00 | 2,262.00 | 2,352.00 |
| 2001          | Bunuri si servicii   | 259.00           | 18.00         | 277.00           |   | 93.00                  | 79.00   | 75.00    | 30.00   | X        | X        | X        |
| 200101        | Furnituri de birou   | 36.00            | 10.00         | 46.00            |   | 8.00                   | 10.00   | 20.00    | 8.00    | X        | X        | X        |
| 200102        | Materialie pentru curatenie  | 3.50             |               | 3.50             |   | 1.00                   | 1.00    | 1.00     | 0.50    |          |          |          |
| 200103        | Încalzii, iluminat si forta motrica  | 80.00            |               | 80.00            |   | 34.00                  | 26.00   | 10.00    | 10.00   |          |          |          |
| 200104        | Apa, canal si salubritate  | 6.00             |               | 6.00             |   | 3.00                   | 2.00    | 1.00     |         |          |          |          |
| 200105        | Carburanti si lubrifianti  | 6.00             | 5.00          | 11.00            |   | 1.00                   | 2.00    | 7.00     | 1.00    |          |          |          |
| 200106        | Piese de schimb  | 5.00             |               | 5.00             |   | 5.00                   |         |          |         |          |          |          |
| 200108        | Posta, telecomunicatii, radio, tv, internet  | 8.50             |               | 8.50             |   | 3.00                   | 3.00    | 1.50     | 1.00    |          |          |          |
| 200109        | Materialie si prestari de servicii cu caracter functional  | 8.00             | 3.00          | 11.00            |   | 2.00                   | 3.00    | 4.50     | 1.50    |          |          |          |
| 200130        | Alte bunuri si servicii pentru intretinere si functionare  | 106.00           |               | 106.00           |   | 36.00                  | 32.00   | 30.00    | 8.00    |          |          |          |
| 2002          | Reparatii curente  | 12.00            |               | 12.00            |   | 2.00                   | 10.00   |          |         |          |          |          |
| 2005          | Bunuri de natura obiectelor de inventar  | 120.00           | -23.00        | 97.00            |   | 2.00                   | 114.00  | -20.00   | 1.00    |          |          |          |
| 200530        | Alte obiecte de inventar   | 120.00           | -23.00        | 97.00            |   | 2.00                   | 114.00  | -20.00   | 1.00    |          |          |          |
| 2006          | Deplasari, deplasari, transferari  | 5.00             |               | 5.00             |   | 4.00                   | 1.00    |          |         |          |          |          |
| 200601        | Deplasari interne, deplasari, transferari  | 5.00             |               | 5.00             |   | 4.00                   | 1.00    |          |         |          |          |          |
| 2011          | Carti, publicatii si materiale documentare   | 2.00             |               | 2.00             |   | 1.00                   | 1.00    |          |         |          |          |          |
| 2013          | Pregatire profesionala   | 4.00             | 3.00          | 7.00             |   | 4.00                   |         | 3.00     |         |          |          |          |
| 2025          | Cheltuieli judiciare si extrajudiciare derivate din actiuni in reprezentarea intereselor statului, potrivit dispozitiilor legale | 1.00             | 2.00          | 3.00             |   | 1.00                   |         | 2.00     |         |          |          |          |
| 2030          | Alte cheltuieli  | 1,832.24         | 5.00          | 1,837.24         |   | 88.00                  | 640.97  | 636.27   | 472.00  |          |          |          |
| 203001        | Reclama si publicitate   | 10.00            |               | 10.00            |   | 4.00                   | 2.00    | 2.00     | 2.00    |          |          |          |
| 203003        | Prime de asigurare non-viata   | 8.00             |               | 8.00             |   | 4.00                   | 2.00    | 2.00     |         |          |          |          |
| 203030        | Alte cheltuieli cu bunuri si servicii  | 1,814.24         | 5.00          | 1,819.24         |   | 80.00                  | 636.97  | 632.27   | 470.00  |          |          |          |
| 70            | CHELTUIELI DE CAPITAL  | 7.00             |               | 7.00             |   |                        | 7.00    |          |         |          |          |          |
| 71            | TITLUL XV ACTIVE NEFINANCIARE  | 7.00             |               | 7.00             |   |                        | 7.00    |          |         |          |          |          |
| 7101          | Active fixe  | 7.00             |               | 7.00             |   |                        | 7.00    |          |         |          |          |          |

| Cod Indicator | Denumire Indicatori                                      | Prevederi anuale |               |                  |   | Preved. trimestriale |          |          |         | Estimari |          |          |
|---------------|--|------------------|---------------|------------------|---|----------------------|----------|----------|---------|----------|----------|----------|
|               |  | Buget aprobat    | Influenta +/- | Buget rectificat | din care credite bugetare destinate stingerii platilor restante | Trim I               | Trim II  | Trim III | Trim IV | 2024     | 2025     | 2026     |
| B             | A  | 1=5+6+7+8        | 2             | 3                | 4   | 5                    | 6        | 7        | 8       | 9        | 10       | 11       |
| 710102        | Masini, echipamente si mijloace de transport             | 3.00             |               | 3.00             |   |                      | 3.00     |          |         |          |          |          |
| 710103        | Mobilier, aparatura birou si alte active corporale       | 4.00             |               | 4.00             |   |                      | 4.00     |          |         |          |          |          |
| 6310          | Partea a III-a Cheltuieli Social - Culturale             | 4,093.24         | 5.00          | 4,098.24         |   | 770.00               | 1,325.97 | 1,133.27 | 869.00  | 4,074.00 | 4,257.00 | 4,427.00 |
| 6710          | Cultura, recreere si religie                             | 4,093.24         | 5.00          | 4,098.24         |   | 770.00               | 1,325.97 | 1,133.27 | 869.00  | 4,074.00 | 4,257.00 | 4,427.00 |
| 01            | CHELTUIELI CURENTE                                       | 4,086.24         | 5.00          | 4,091.24         |   | 770.00               | 1,318.97 | 1,133.27 | 869.00  | 4,074.00 | 4,257.00 | 4,427.00 |
| 10            | TITLUL I CHELTUIELI DE PERSONAL                          | 1,851.00         |               | 1,851.00         |   | 575.00               | 473.00   | 437.00   | 366.00  | 1,909.00 | 1,995.00 | 2,075.00 |
| 1001          | Cheltuieli salariale in bani                             | 1,775.00         |               | 1,775.00         |   | 526.00               | 462.00   | 427.00   | 360.00  | X        | X        | X        |
| 100101        | Salarii de baza  | 1,480.00         |               | 1,480.00         |   | 428.00               | 380.00   | 360.00   | 312.00  | X        | X        | X        |
| 100105        | Sporuri pentru conditii de munca                         | 151.00           |               | 151.00           |   | 45.00                | 43.00    | 38.00    | 25.00   |          |          |          |
| 100113        | Drepturi de delegare                                     | 2.00             |               | 2.00             |   | 1.00                 | 1.00     |          |         |          |          |          |
| 100117        | Indemnizatii de hrana                                    | 105.00           |               | 105.00           |   | 32.00                | 30.00    | 23.00    | 20.00   |          |          |          |
| 100130        | Alte drepturi salariale in bani                          | 37.00            |               | 37.00            |   | 20.00                | 8.00     | 6.00     | 3.00    |          |          |          |
| 1002          | Cheltuieli salariale in natura                           | 35.00            |               | 35.00            |   | 35.00                |          |          |         |          |          |          |
| 100206        | Vouchere de vacanta                                      | 35.00            |               | 35.00            |   | 35.00                |          |          |         |          |          |          |
| 1003          | Contributii  | 41.00            |               | 41.00            |   | 14.00                | 11.00    | 10.00    | 6.00    |          |          |          |
| 100307        | Contributia asiguratorie pentru munca                    | 41.00            |               | 41.00            |   | 14.00                | 11.00    | 10.00    | 6.00    |          |          |          |
| 20            | TITLUL II BUNURI SI SERVICII                             | 2,235.24         | 5.00          | 2,240.24         |   | 195.00               | 845.97   | 696.27   | 503.00  | 2,165.00 | 2,262.00 | 2,352.00 |
| 2001          | Bunuri si servicii                                       | 259.00           | 18.00         | 277.00           |   | 93.00                | 79.00    | 75.00    | 30.00   | X        | X        | X        |
| 200101        | Furnituri de birou                                       | 36.00            | 10.00         | 46.00            |   | 8.00                 | 10.00    | 20.00    | 8.00    | X        | X        | X        |
| 200102        | Materiale pentru curatenie                               | 3.50             |               | 3.50             |   | 1.00                 | 1.00     | 1.00     | 0.50    |          |          |          |
| 200103        | Încalzit, iluminat si forta motrica                      | 80.00            |               | 80.00            |   | 34.00                | 26.00    | 10.00    | 10.00   |          |          |          |
| 200104        | Apa, canal si salubritate                                | 6.00             |               | 6.00             |   | 3.00                 | 2.00     | 1.00     |         |          |          |          |
| 200105        | Carburanti si lubrifianti                                | 6.00             | 5.00          | 11.00            |   | 1.00                 | 2.00     | 7.00     | 1.00    |          |          |          |
| 200106        | Piese de schimb  | 5.00             |               | 5.00             |   | 5.00                 |          |          |         |          |          |          |
| 200108        | Posta, telecomunicatii, radio, tv, internet              | 8.50             |               | 8.50             |   | 3.00                 | 3.00     | 1.50     | 1.00    |          |          |          |
| 200109        | Materiale si prestari de servicii cu caracter functional | 8.00             | 3.00          | 11.00            |   | 2.00                 | 3.00     | 4.50     | 1.50    |          |          |          |
| 200130        | Alte bunuri si servicii pentru înfrînere si functionare  | 106.00           |               | 106.00           |   | 36.00                | 32.00    | 30.00    | 8.00    |          |          |          |
| 2002          | Reparatii curente  | 12.00            |               | 12.00            |   | 2.00                 | 10.00    |          |         |          |          |          |
| 2005          | Bunuri de natura obiectelor de inventar                  | 120.00           | -23.00        | 97.00            |   | 2.00                 | 114.00   | -20.00   | 1.00    |          |          |          |
| 200530        | Alte obiecte de inventar                                 | 120.00           | -23.00        | 97.00            |   | 2.00                 | 114.00   | -20.00   | 1.00    |          |          |          |
| 2006          | Deplasari, deplasari, transferari                        | 5.00             |               | 5.00             |   | 4.00                 | 1.00     |          |         |          |          |          |
| 200601        | Deplasari interne, deplasari, transferari                | 5.00             |               | 5.00             |   | 4.00                 | 1.00     |          |         |          |          |          |

| Cod Indicator | Denumire indicatori  | Prevederi anuale |               |                  |   | Prevederi trimestriale |          |          |         | Estimari |          |          |  |  |  |
|---------------|--|------------------|---------------|------------------|---|------------------------|----------|----------|---------|----------|----------|----------|--|--|--|
|               |  | Buget aprobat    | Influenta +/- | Buget rectificat | din care credite bugetare destinate stingerii platilor restante | Trim I                 | Trim II  | Trim III | Trim IV | 2024     | 2025     | 2026     |  |  |  |
|               |  | 1=5+6+7+8        | 2             | 3                | 4   | 5                      | 6        | 7        | 8       | 9        | 10       | 11       |  |  |  |
| B             | A  |                  |               |                  |   |                        |          |          |         |          |          |          |  |  |  |
| 2011          | Carti, publicatii si materiale documentare   | 2.00             |               | 2.00             |   | 1.00                   | 1.00     |          |         |          |          |          |  |  |  |
| 2013          | Pregatire profesionala   | 4.00             | 3.00          | 7.00             |   | 4.00                   |          | 3.00     |         |          |          |          |  |  |  |
| 2025          | Cheltuieli judiciare si extrajudiciare derivate din actiuni in reprezentarea intereselor statului, potrivit dispozitiilor legate | 1.00             | 2.00          | 3.00             |   | 1.00                   |          | 2.00     |         |          |          |          |  |  |  |
| 2030          | Alte cheltuieli  | 1,832.24         | 5.00          | 1,837.24         |   | 88.00                  | 640.97   | 636.27   | 472.00  |          |          |          |  |  |  |
| 203001        | Reclama si publicitate   | 10.00            |               | 10.00            |   | 4.00                   | 2.00     | 2.00     | 2.00    |          |          |          |  |  |  |
| 203003        | Prime de asigurare non-viata   | 8.00             |               | 8.00             |   | 4.00                   | 2.00     | 2.00     |         |          |          |          |  |  |  |
| 203030        | Alte cheltuieli cu bunuri si servicii  | 1,814.24         | 5.00          | 1,819.24         |   | 80.00                  | 636.97   | 632.27   | 470.00  |          |          |          |  |  |  |
| 70            | CHELTUIELI DE CAPITAL  | 7.00             |               | 7.00             |   |                        | 7.00     |          |         |          |          |          |  |  |  |
| 71            | TITLUL XV ACTIVE NEFINANCIARE  | 7.00             |               | 7.00             |   |                        | 7.00     |          |         |          |          |          |  |  |  |
| 7101          | Active fixe  | 7.00             |               | 7.00             |   |                        | 7.00     |          |         |          |          |          |  |  |  |
| 710102        | Masini, echipamente si mijloace de transport   | 3.00             |               | 3.00             |   |                        | 3.00     |          |         |          |          |          |  |  |  |
| 710103        | Mobilier, aparatura birourilor si alte active corporale  | 4.00             |               | 4.00             |   |                        | 4.00     |          |         |          |          |          |  |  |  |
| 671003        | Servicii culturale   | 4,093.24         | 5.00          | 4,098.24         |   | 770.00                 | 1,325.97 | 1,133.27 | 869.00  | 4,074.00 | 4,257.00 | 4,427.00 |  |  |  |
| 67100330      | Alte servicii culturale  | 4,093.24         | 5.00          | 4,098.24         |   | 770.00                 | 1,325.97 | 1,133.27 | 869.00  | 4,074.00 | 4,257.00 | 4,427.00 |  |  |  |
| 9610          | Rezerve, Excedent/Deficit  |                  |               |                  |   |                        |          |          |         |          |          |          |  |  |  |
| 9710          | Rezerve  |                  |               |                  |   |                        |          |          |         |          |          |          |  |  |  |
| 9810          | Excedent   |                  |               |                  |   |                        |          |          |         |          |          |          |  |  |  |
| 981096        | Excedentul sectiunii de functionare  |                  |               |                  |   |                        |          |          |         |          |          |          |  |  |  |
| 981097        | Excedentul sectiunii de dezvoltare   |                  |               |                  |   |                        |          |          |         |          |          |          |  |  |  |
| 9910          | Deficit  |                  |               |                  |   |                        |          |          |         |          |          |          |  |  |  |
| 991096        | Deficitul sectiunii de functionare   |                  |               |                  |   |                        |          |          |         |          |          |          |  |  |  |
| 991097        | Deficitul sectiunii de dezvoltare  |                  |               |                  |   |                        |          |          |         |          |          |          |  |  |  |
|               | SECTIUNEA DE FUNCTIONARE   |                  |               |                  |   |                        |          |          |         |          |          |          |  |  |  |
| 000110        | TOTAL VENITURI   | 4,086.24         | 5.00          | 4,091.24         |   | 770.00                 | 1,318.97 | 1,133.27 | 869.00  | 4,074.00 | 4,257.00 | 4,427.00 |  |  |  |
| 000210        | VENITURI CURENTE   | 154.24           | 5.00          | 159.24           |   | 3.00                   | 71.97    | 37.27    | 47.00   | 95.00    | 100.00   | 150.00   |  |  |  |
| 001210        | C. VENITURI NEFISCALE  | 154.24           | 5.00          | 159.24           |   | 3.00                   | 71.97    | 37.27    | 47.00   | 95.00    | 100.00   | 150.00   |  |  |  |
| 001410        | C2. VANZARI DE BUNURI SI SERVICII  | 154.24           | 5.00          | 159.24           |   | 3.00                   | 71.97    | 37.27    | 47.00   | 95.00    | 100.00   | 150.00   |  |  |  |
| 3310          | Venituri din prestari de servicii si alte activitati   | 90.00            |               | 90.00            |   | 3.00                   | 35.00    | 5.00     | 47.00   | 95.00    | 100.00   | 150.00   |  |  |  |
| 331016        | Venituri din valorificarea produselor obtinute din activitatea proprie sau anexa   | 8.00             |               | 8.00             |   | 1.00                   | 2.00     | 2.00     | 3.00    | 95.00    | 100.00   | 150.00   |  |  |  |
| 331019        | Venituri din serbari si spectacole sociale, manifestari culturale, artistice si sportive   | 80.00            |               | 80.00            |   | 1.00                   | 32.00    | 3.00     | 44.00   |          |          |          |  |  |  |

| Cod Indicator | Denumire indicatori                                       | Prevederi anuale |                 |                  |   | Preve trimestriale |          |          |         | Estimari |          |          |
|---------------|---|------------------|-----------------|------------------|---|--------------------|----------|----------|---------|----------|----------|----------|
|               |   | Buget aprobat    | Influenta + / - | Buget rectificat | din care credite bugetare destinate stingerii platilor restante | Trim I             | Trim II  | Trim III | Trim IV | 2024     | 2025     | 2026     |
| B             | -A  | 1=5+6+7+8        | 2               | 3                | 4   | 5                  | 6        | 7        | 8       | 9        | 10       | 11       |
| 331050        | Alte venituri din prestari de servicii si alte activitati | 2.00             |                 | 2.00             |   | 1.00               | 1.00     |          |         |          |          |          |
| 3710          | Transferuri voluntare, altele decat subventiile           | 64.24            | 5.00            | 69.24            |   |                    | 36.97    | 32.27    |         |          |          |          |
| 371001        | Donatii si sponsorizari                                   | 64.24            | 5.00            | 69.24            |   |                    | 36.97    | 32.27    |         |          |          |          |
| 001710        | V. SUBVENTII  | 3,932.00         |                 | 3,932.00         |   | 767.00             | 1,247.00 | 1,096.00 | 822.00  | 3,979.00 | 4,157.00 | 4,277.00 |
| 001810        | SUBVENTII DE LA ALTE NIVELE ALE ADMINISTRATIEI PUBLICE    | 3,932.00         |                 | 3,932.00         |   | 767.00             | 1,247.00 | 1,096.00 | 822.00  | 3,979.00 | 4,157.00 | 4,277.00 |
| 4310          | Subventii de la alte administratii                        | 3,932.00         |                 | 3,932.00         |   | 767.00             | 1,247.00 | 1,096.00 | 822.00  | 3,979.00 | 4,157.00 | 4,277.00 |
| 431009        | Subventii pentru institutiile publice                     | 3,932.00         |                 | 3,932.00         |   | 767.00             | 1,247.00 | 1,096.00 | 822.00  | 3,979.00 | 4,157.00 | 4,277.00 |
| 4910          | TOTAL CHELTUIELI  | 4,086.24         | 5.00            | 4,091.24         |   | 770.00             | 1,318.97 | 1,133.27 | 869.00  | 4,074.00 | 4,257.00 | 4,427.00 |
| 01            | CHELTUIELI CURENTE  | 4,086.24         | 5.00            | 4,091.24         |   | 770.00             | 1,318.97 | 1,133.27 | 869.00  | 4,074.00 | 4,257.00 | 4,427.00 |
| 10            | TITLUL I CHELTUIELI DE PERSONAL                           | 1,851.00         |                 | 1,851.00         |   | 575.00             | 473.00   | 437.00   | 366.00  | 1,909.00 | 1,995.00 | 2,075.00 |
| 1001          | Cheltuieli salariale in bani                              | 1,775.00         |                 | 1,775.00         |   | 526.00             | 462.00   | 427.00   | 360.00  |          | X        | X        |
| 100101        | Salarii de baza   | 1,480.00         |                 | 1,480.00         |   | 428.00             | 380.00   | 360.00   | 312.00  |          | X        | X        |
| 100105        | Sporuri pentru conditiile de munca                        | 151.00           |                 | 151.00           |   | 45.00              | 43.00    | 38.00    | 25.00   |          |          |          |
| 100113        | Drepturi de delegare                                      | 2.00             |                 | 2.00             |   | 1.00               | 1.00     |          |         |          |          |          |
| 100117        | Indemnizatii de hrana                                     | 105.00           |                 | 105.00           |   | 32.00              | 30.00    | 23.00    | 20.00   |          |          |          |
| 100130        | Alte drepturi salariale in bani                           | 37.00            |                 | 37.00            |   | 20.00              | 8.00     | 6.00     | 3.00    |          |          |          |
| 1002          | Cheltuieli salariale in natura                            | 35.00            |                 | 35.00            |   | 35.00              |          |          |         |          |          |          |
| 100206        | Vouchere de vacanta                                       | 35.00            |                 | 35.00            |   | 35.00              |          |          |         |          |          |          |
| 1003          | Contributii   | 41.00            |                 | 41.00            |   | 14.00              | 11.00    | 10.00    | 6.00    |          |          |          |
| 100307        | Contributia asiguratorie pentru munca                     | 41.00            |                 | 41.00            |   | 14.00              | 11.00    | 10.00    | 6.00    |          |          |          |
| 20            | TITLUL II BUNURI SI SERVICII                              | 2,235.24         | 5.00            | 2,240.24         |   | 195.00             | 845.97   | 698.27   | 503.00  | 2,165.00 | 2,262.00 | 2,352.00 |
| 2001          | Bunuri si servicii  | 259.00           | 18.00           | 277.00           |   | 93.00              | 79.00    | 75.00    | 30.00   | X        | X        | X        |
| 200101        | Furnituri de birou  | 36.00            | 10.00           | 46.00            |   | 8.00               | 10.00    | 20.00    | 8.00    | X        | X        | X        |
| 200102        | Materiale pentru curatenie                                | 3.50             |                 | 3.50             |   | 1.00               | 1.00     | 1.00     | 0.50    |          |          |          |
| 200103        | Încalzit, iluminat si forte motrice                       | 80.00            |                 | 80.00            |   | 34.00              | 26.00    | 10.00    | 10.00   |          |          |          |
| 200104        | Apa, canal si salubritate                                 | 6.00             |                 | 6.00             |   | 3.00               | 2.00     | 1.00     |         |          |          |          |
| 200105        | Carburanti si lubrifianti                                 | 6.00             | 5.00            | 11.00            |   | 1.00               | 2.00     | 7.00     | 1.00    |          |          |          |
| 200106        | Piese de schimb   | 5.00             |                 | 5.00             |   | 5.00               |          |          |         |          |          |          |
| 200108        | Posta, telecomunicatii, radio, tv, internet               | 8.50             |                 | 8.50             |   | 3.00               | 3.00     | 1.50     | 1.00    |          |          |          |
| 200109        | Materiale si prestari de servicii cu caracter functional  | 8.00             | 3.00            | 11.00            |   | 2.00               | 3.00     | 4.50     | 1.50    |          |          |          |
| 200130        | Alte bunuri si servicii pentru intretinere si functionare | 106.00           |                 | 106.00           |   | 36.00              | 32.00    | 30.00    | 8.00    |          |          |          |

| Cod Indicator | Denumire indicatori  | Prevederi anuale |               |                  |   | Prevederi trimestriale |          |          |         | Estimari |          |          |
|---------------|--|------------------|---------------|------------------|---|------------------------|----------|----------|---------|----------|----------|----------|
|               |  | Buget aprobat    | Influenta +/- | Buget rectificat | din care credite bugetare destinate stingerii platilor restante | Trim I                 | Trim II  | Trim III | Trim IV | 2024     | 2025     | 2026     |
|               |  |                  |               |                  |   |                        |          |          |         |          |          |          |
| B             | A  |                  |               |                  |   |                        |          |          |         |          |          |          |
| 2002          | Reparatii curente  | 12.00            |               | 12.00            |   | 2.00                   | 10.00    |          |         |          |          |          |
| 2005          | Bunuri de natura obiectelor de inventar  | 120.00           | -23.00        | 97.00            |   | 2.00                   | 114.00   | -20.00   | 1.00    |          |          |          |
| 200530        | Alte obiecte de inventar   | 120.00           | -23.00        | 97.00            |   | 2.00                   | 114.00   | -20.00   | 1.00    |          |          |          |
| 2006          | Deplasari, detasari, transferari   | 5.00             |               | 5.00             |   | 4.00                   | 1.00     |          |         |          |          |          |
| 200601        | Deplasari interne, detasari, transferari   | 5.00             |               | 5.00             |   | 4.00                   | 1.00     |          |         |          |          |          |
| 2011          | Carti, publicatii si materiale documentare   | 2.00             |               | 2.00             |   | 1.00                   | 1.00     |          |         |          |          |          |
| 2013          | Pregatire profesionala   | 4.00             | 3.00          | 7.00             |   | 4.00                   |          | 3.00     |         |          |          |          |
| 2025          | Cheltuieli judiciare si extrajudiciare derivate din actiuni in reprezentarea intereselor statului, potrivit dispozitiilor legale | 1.00             | 2.00          | 3.00             |   | 1.00                   |          | 2.00     |         |          |          |          |
| 2030          | Alte cheltuieli  | 1,832.24         | 5.00          | 1,837.24         |   | 88.00                  | 640.97   | 636.27   | 472.00  |          |          |          |
| 203001        | Reclama si publicitate   | 10.00            |               | 10.00            |   | 4.00                   | 2.00     | 2.00     | 2.00    |          |          |          |
| 203003        | Prime de asigurare non-viata   | 8.00             |               | 8.00             |   | 4.00                   | 2.00     | 2.00     |         |          |          |          |
| 203030        | Alte cheltuieli cu bunuri si servicii  | 1,814.24         | 5.00          | 1,819.24         |   | 80.00                  | 636.97   | 632.27   | 470.00  |          |          |          |
| 6310          | Partea a III-a Cheltuieli Social - Culturale   | 4,086.24         | 5.00          | 4,091.24         |   | 770.00                 | 1,318.97 | 1,133.27 | 869.00  | 4,074.00 | 4,257.00 | 4,427.00 |
| 6710          | Cultura, recreere si religie   | 4,086.24         | 5.00          | 4,091.24         |   | 770.00                 | 1,318.97 | 1,133.27 | 869.00  | 4,074.00 | 4,257.00 | 4,427.00 |
| 01            | CHELTUIELI CURENTE   | 4,086.24         | 5.00          | 4,091.24         |   | 770.00                 | 1,318.97 | 1,133.27 | 869.00  | 4,074.00 | 4,257.00 | 4,427.00 |
| 10            | TITLUL I CHELTUIELI DE PERSONAL  | 1,851.00         |               | 1,851.00         |   | 575.00                 | 473.00   | 437.00   | 366.00  | 1,909.00 | 1,995.00 | 2,075.00 |
| 1001          | Cheltuieli salariale in bani   | 1,775.00         |               | 1,775.00         |   | 526.00                 | 462.00   | 427.00   | 360.00  | X        | X        | X        |
| 100101        | Salarii de baza  | 1,480.00         |               | 1,480.00         |   | 428.00                 | 380.00   | 360.00   | 312.00  | X        | X        | X        |
| 100105        | Sporuri pentru conditii de munca   | 151.00           |               | 151.00           |   | 45.00                  | 43.00    | 38.00    | 25.00   |          |          |          |
| 100113        | Drepturi de delegare   | 2.00             |               | 2.00             |   | 1.00                   | 1.00     |          |         |          |          |          |
| 100117        | Indemnizatii de hrana  | 105.00           |               | 105.00           |   | 32.00                  | 30.00    | 23.00    | 20.00   |          |          |          |
| 100130        | Alte drepturi salariale in bani  | 37.00            |               | 37.00            |   | 20.00                  | 8.00     | 6.00     | 3.00    |          |          |          |
| 1002          | Cheltuieli salariale in natura   | 35.00            |               | 35.00            |   | 35.00                  |          |          |         |          |          |          |
| 100206        | Vouchere de vacanta  | 35.00            |               | 35.00            |   | 35.00                  |          |          |         |          |          |          |
| 1003          | Contributii  | 41.00            |               | 41.00            |   | 14.00                  | 11.00    | 10.00    | 6.00    |          |          |          |
| 100307        | Contributia asiguratorie pentru munca  | 41.00            |               | 41.00            |   | 14.00                  | 11.00    | 10.00    | 6.00    |          |          |          |
| 20            | TITLUL II BUNURI SI SERVICII   | 2,235.24         | 5.00          | 2,240.24         |   | 195.00                 | 845.97   | 696.27   | 503.00  | 2,165.00 | 2,262.00 | 2,352.00 |
| 2001          | Bunuri si servicii   | 259.00           | 18.00         | 277.00           |   | 93.00                  | 79.00    | 75.00    | 30.00   | X        | X        | X        |
| 200101        | Furnituri de birou   | 36.00            | 10.00         | 46.00            |   | 8.00                   | 10.00    | 20.00    | 8.00    | X        | X        | X        |
| 200102        | Materiale pentru curatenie   | 3.50             |               | 3.50             |   | 1.00                   | 1.00     | 1.00     | 0.50    |          |          |          |
| 200103        | Încalzit, iluminat si forta motrica  | 80.00            |               | 80.00            |   | 34.00                  | 26.00    | 10.00    | 10.00   |          |          |          |
| 200104        | Apa, canal si salubritate  | 6.00             |               | 6.00             |   | 3.00                   | 2.00     | 1.00     |         |          |          |          |

| Cod Indicator | Denumire indicatori  | Prevederi anuale |                 |                  |   | Preve trimestriale |          |          |         | Estimari |          |          |
|---------------|--|------------------|-----------------|------------------|---|--------------------|----------|----------|---------|----------|----------|----------|
|               |  | Buget aprobat    | Influenta + / - | Buget rectificat | din care credite bugetare destinate stingerii platilor restante | Trim I             | Trim II  | Trim III | Trim IV | 2024     | 2025     | 2026     |
|               |  |                  |                 |                  |   |                    |          |          |         |          |          |          |
| B             | A  | 1=5+6+7+8        | 2               | 3                | 4   | 5                  | 6        | 7        | 8       | 9        | 10       | 11       |
| 200105        | Carburanti si lubrifianti  | 6.00             | 5.00            | 11.00            |   | 1.00               | 2.00     | 7.00     | 1.00    |          |          |          |
| 200106        | Piese de schimb  | 5.00             |                 | 5.00             |   | 5.00               |          |          |         |          |          |          |
| 200108        | Posta, telecomunicatii, radio, tv, internet  | 8.50             |                 | 8.50             |   | 3.00               | 3.00     | 1.50     | 1.00    |          |          |          |
| 200109        | Materiale si prestari de servicii cu caracter functional   | 8.00             | 3.00            | 11.00            |   | 2.00               | 3.00     | 4.50     | 1.50    |          |          |          |
| 200130        | Alte bunuri si servicii pentru intretinere si functionare  | 106.00           |                 | 106.00           |   | 36.00              | 32.00    | 30.00    | 8.00    |          |          |          |
| 2002          | Reparatii curente  | 12.00            |                 | 12.00            |   | 2.00               | 10.00    |          |         |          |          |          |
| 2005          | Bunuri de natura obiectelor de inventar  | 120.00           | -23.00          | 97.00            |   | 2.00               | 114.00   | -20.00   | 1.00    |          |          |          |
| 200530        | Alte obiecte de inventar   | 120.00           | -23.00          | 97.00            |   | 2.00               | 114.00   | -20.00   | 1.00    |          |          |          |
| 2006          | Deplasari, deplasari, transferari  | 5.00             |                 | 5.00             |   | 4.00               | 1.00     |          |         |          |          |          |
| 200601        | Deplasari interne, deplasari, transferari  | 5.00             |                 | 5.00             |   | 4.00               | 1.00     |          |         |          |          |          |
| 2011          | Carti, publicatii si materiale documentare   | 2.00             |                 | 2.00             |   | 1.00               | 1.00     |          |         |          |          |          |
| 2013          | Pregatire profesionala   | 4.00             | 3.00            | 7.00             |   | 4.00               |          | 3.00     |         |          |          |          |
| 2025          | Cheltuieli judiciare si extrajudiciare derivate din actiuni in reprezentarea intereselor statului, potrivit dispozitiilor legale | 1.00             | 2.00            | 3.00             |   | 1.00               |          | 2.00     |         |          |          |          |
| 2030          | Alte cheltuieli  | 1,832.24         | 5.00            | 1,837.24         |   | 88.00              | 640.97   | 636.27   | 472.00  |          |          |          |
| 203001        | Reclama si publicitate   | 10.00            |                 | 10.00            |   | 4.00               | 2.00     | 2.00     | 2.00    |          |          |          |
| 203003        | Prime de asigurare non-viata   | 8.00             |                 | 8.00             |   | 4.00               | 2.00     | 2.00     |         |          |          |          |
| 203030        | Alte cheltuieli cu bunuri si servicii  | 1,814.24         | 5.00            | 1,819.24         |   | 80.00              | 636.97   | 632.27   | 470.00  |          |          |          |
| 671003        | Servicii culturale   | 4,086.24         | 5.00            | 4,091.24         |   | 770.00             | 1,318.97 | 1,133.27 | 869.00  | 4,074.00 | 4,257.00 | 4,427.00 |
| 67100330      | Alte servicii culturale  | 4,086.24         | 5.00            | 4,091.24         |   | 770.00             | 1,318.97 | 1,133.27 | 869.00  | 4,074.00 | 4,257.00 | 4,427.00 |
| 9610          | Rezerve, Excedent/Deficit  |                  |                 |                  |   |                    |          |          |         |          |          |          |
| 9710          | Rezerva  |                  |                 |                  |   |                    |          |          |         |          |          |          |
| 9810          | Excedent   |                  |                 |                  |   |                    |          |          |         |          |          |          |
| 981096        | Excedentul sectiunii de functionare  |                  |                 |                  |   |                    |          |          |         |          |          |          |
| 9910          | Deficit  |                  |                 |                  |   |                    |          |          |         |          |          |          |
| 991096        | Deficitul sectiunii de functionare   |                  |                 |                  |   |                    |          |          |         |          |          |          |
|               | SECTIUNEA DE DEZVOLTARE  |                  |                 |                  |   |                    |          |          |         |          |          |          |
| 000110        | TOTAL VENITURI   | 7.00             |                 | 7.00             |   |                    | 7.00     |          |         |          |          |          |
| 001710        | V. SUBVENTII   | 7.00             |                 | 7.00             |   |                    | 7.00     |          |         |          |          |          |
| 001810        | SUBVENTII DE LA ALTE NIVELE ALE ADMINISTRATIEI PUBLICE   | 7.00             |                 | 7.00             |   |                    | 7.00     |          |         |          |          |          |
| 4310          | Subventii de la alte administratii   | 7.00             |                 | 7.00             |   |                    | 7.00     |          |         |          |          |          |
| 431019        | Subventii pentru institutiile publice destinate sectiunii de dezvoltare  | 7.00             |                 | 7.00             |   |                    | 7.00     |          |         |          |          |          |

| Cod Indicator | Denumire indicatori                                    | Prevederi anuale |               |                  |   | Prevederi trimestriale |         |          |         | Estimari |      |      |
|---------------|--|------------------|---------------|------------------|---|------------------------|---------|----------|---------|----------|------|------|
|               |  | Buget aprobat    | Influenta +/- | Buget rectificat | din care credite bugetare destinate stingerii platilor restante | Trim I                 | Trim II | Trim III | Trim IV | 2024     | 2025 | 2026 |
| B             | A  | 1=5+6+7+8        | 2             | 3                | 4   | 5                      | 6       | 7        | 8       | 9        | 10   | 11   |
| 4910          | TOTAL CHELTUIELI                                       | 7.00             |               | 7.00             |   |                        | 7.00    |          |         |          |      |      |
| 70            | CHELTUIELI DE CAPITAL                                  | 7.00             |               | 7.00             |   |                        | 7.00    |          |         |          |      |      |
| 71            | TITLUL XV ACTIVE NEFINANCIARE                          | 7.00             |               | 7.00             |   |                        | 7.00    |          |         |          |      |      |
| 7101          | Active fixe  | 7.00             |               | 7.00             |   |                        | 7.00    |          |         |          |      |      |
| 710102        | Masini, echipamente si mijloace de transport           | 3.00             |               | 3.00             |   |                        | 3.00    |          |         |          |      |      |
| 710103        | Mobilier, aparatura biroutica si alte active corporale | 4.00             |               | 4.00             |   |                        | 4.00    |          |         |          |      |      |
| 6310          | Partea a III-a Cheltuieli Social - Culturale           | 7.00             |               | 7.00             |   |                        | 7.00    |          |         |          |      |      |
| 6710          | Cultura, recreere si religie                           | 7.00             |               | 7.00             |   |                        | 7.00    |          |         |          |      |      |
| 70            | CHELTUIELI DE CAPITAL                                  | 7.00             |               | 7.00             |   |                        | 7.00    |          |         |          |      |      |
| 71            | TITLUL XV ACTIVE NEFINANCIARE                          | 7.00             |               | 7.00             |   |                        | 7.00    |          |         |          |      |      |
| 7101          | Active fixe  | 7.00             |               | 7.00             |   |                        | 7.00    |          |         |          |      |      |
| 710102        | Masini, echipamente si mijloace de transport           | 3.00             |               | 3.00             |   |                        | 3.00    |          |         |          |      |      |
| 710103        | Mobilier, aparatura biroutica si alte active corporale | 4.00             |               | 4.00             |   |                        | 4.00    |          |         |          |      |      |
| 671003        | Servicii culturale                                     | 7.00             |               | 7.00             |   |                        | 7.00    |          |         |          |      |      |
| 67100330      | Alte servicii culturale                                | 7.00             |               | 7.00             |   |                        | 7.00    |          |         |          |      |      |
| 9610          | Rezerve, Excedenti/Deficit                             |                  |               |                  |   |                        |         |          |         |          |      |      |
| 9710          | Rezerve  |                  |               |                  |   |                        |         |          |         |          |      |      |
| 9810          | Excedent   |                  |               |                  |   |                        |         |          |         |          |      |      |
| 981097        | Excedentul sectiunii de dezvoltare                     |                  |               |                  |   |                        |         |          |         |          |      |      |
| 9910          | Deficit  |                  |               |                  |   |                        |         |          |         |          |      |      |
| 991097        | Deficitul sectiunii de dezvoltare                      |                  |               |                  |   |                        |         |          |         |          |      |      |

PRESEDINTE,  
FRANCISK NICOLAI CHIRIAC

ORDONATOR PRINCIPAL DE CREDITE,  
VICEPRESEDINTE,  
IONEL EBUREANU

DIRECTOR EXECUTIV D.A.P.E.B.,  
DRAGUTA DAN

DIRECTOR EXECUTIV ADJUNCT,  
NICOLETA LEFTER

Integritat  
Mihaila Giarina



ROMANIA  
JUDETUL BRAILA  
CONSILIUL JUDETEAN

HOTARAREA NR. 251  
din 26 octombrie 2023

**privind: rectificarea bugetului local al Judetului Braila pe anul 2023 si estimarile pe anii 2024-2026 si a Programului de investitii publice pe anul 2023 si estimarile pe anii 2024-2026**

Consiliul Judetean Braila, intrunit in sedinta ordinara la data de 26 octombrie 2023;  
Avand in vedere:

- Referatul de aprobare initiat de Presedintele Consiliului Judetean Braila;
- Raportul de specialitate al Directiei Administrare Patrimoniu si Evidenta Bugetara inregistrat la nr.23847/20.10.2023, cu privire la rectificarea bugetului local al Judetului Braila pe anul 2023 si estimarile pe anii 2024-2026 si a Programului de investitii publice pe anul 2023 si estimarile pe anii 2024-2026;
- Raportul de specialitate al Directiei Administratie Publica, Contencios, inregistrat la nr.23833/20.10.2023, cu privire la rectificarea bugetului local al Judetului Braila pe anul 2023 si estimarile pe anii 2024-2026 si a Programului de investitii publice pe anul 2023 si estimarile pe anii 2024-2026;
- Avizul Comisiei buget – finante, administrarea domeniului public si privat al judetului;
- Prevederile Legii bugetului de stat pe anul 2023 nr.368 /2022;
- Prevederile Legii finantelor publice locale nr.273/2006, cu modificarile si completarile ulterioare;

In baza prevederilor art.19, alin.(2), art.45, alin. (1), art.49, alin. (4), (5), (6) si (7) din Legea nr.273/2006 privind finantele publice locale, cu modificarile si completarile ulterioare;

Conform prevederilor art. 173, alin.3, lit.a, din O.U.G 57/2019 privind Codul administrativ, cu modificarile si completarile ulterioare;

In temeiul art.196 alin.1, lit.a din O.U.G 57/2019 privind Codul administrativ, cu modificarile si completarile ulterioare,

**HOTARASTE :**

**Art.1** Se aproba rectificarea bugetului local al Judetului Braila, pe anul 2023 si estimarile pe anii 2024-2026, conform anexei nr.1, parte integranta din prezenta hotarare.

**Art.2** Se aproba rectificarea bugetului local al Judetului Braila, sectiunea de functionare, pe anul 2023 si estimarile pe anii 2024-2026, conform anexei nr.1a, parte integranta din prezenta hotarare.

**Art.3** Se aproba rectificarea bugetului local al Judetului Braila, sectiunea de dezvoltare, pe anul 2023 si estimarile pe anii 2024-2026, conform anexei nr.1b, parte integranta din prezenta hotarare.

**Art.4** Se aproba rectificarea bugetului propriu de venituri si cheltuieli pe capitole, titluri, articole, alineate pe anul 2023 si estimarile pe anii 2024-2026 al aparatului de specialitate al Consiliului Judetean Braila, conform anexei nr. 2, parte integranta din prezenta hotarare.

**Art.5** Se aproba rectificarea bugetului de venituri si cheltuieli pe anul 2023 si estimarile pe anii 2024-2026 la nivelul Bibliotecii Judetene „ Panait Istrati” Braila si a Programului anual de investitii publice pe anul 2023, conform anexelor nr.3 si 3a, parti integrante din prezenta hotarare.

**Art.6** Se aproba rectificarea bugetului de venituri si cheltuieli pe anul 2023 si estimarile pe anii 2024-2026 la nivelul Directiei Generale de Asistenta Sociala si Protectia Copilului, conform anexelor nr.4, 4a si 4b, parti integrante din prezenta hotarare.

**Art.7** Se aproba rectificarea bugetului de venituri si cheltuieli al institutiilor publice si activitatilor finantate integral sau partial din venituri proprii pe anul 2023 si estimarile pe anii 2024-2026, conform anexei nr. 5, parte integranta din prezenta hotarare.

**Art.8** Se aproba rectificarea bugetului de venituri si cheltuieli al institutiilor publice si activitatilor finantate integral sau partial din venituri proprii pe anul 2023 si estimarile pe anii 2024-2026, sectiunea de functionare, conform anexei nr. 5 a, parte integranta din prezenta hotarare.

**Art.9** Se aproba rectificarea bugetului de venituri si cheltuieli al institutiilor publice si activitatilor finantate integral sau partial din venituri proprii pe anul 2023 si estimarile pe anii 2024-2026, sectiunea de dezvoltare, conform anexei nr. 5 b, parte integranta din prezenta hotarare.

**Art.10** Se aproba rectificarea bugetului de venituri si cheltuieli pe anul 2023 si estimarile pe anii 2024-2026 la nivelul Directiei Judetene de Evidenta a Persoanelor Braila si a Programului anual de investitii publice pe anul 2023, conform anexelor nr. 6 si 6a, parti integrante din prezenta hotarare.

**Art.11** Se aproba rectificarea bugetului de venituri si cheltuieli pe anul 2023 si estimarile pe anii 2024-2026 la nivelul Spitalului Clinic Judetean de Urgenta Braila si a Programului anual de investitii publice pe anul 2023, conform anexelor nr. 7, 7a si 7b, parti integrante din prezenta hotarare.

**Art.12** Se aproba rectificarea bugetului de venituri si cheltuieli pe anul 2023 si estimarile pe anii 2024-2026 la nivelul Spitalului de Pneumoftiziologie Braila si a Programului anual de investitii publice pe anul 2023, conform anexelor nr. 8, 8a si 8b, parti integrante din prezenta hotarare.

**Art.13** Se aproba rectificarea bugetului de venituri si cheltuieli pe anul 2023 si estimarile pe anii 2024-2026 la nivelul Muzeului Brailei “Carol I” si a Programului anual de investitii publice pe anul 2023 conform anexelor nr.9 si 9a, parti integrante din prezenta hotarare.

**Art.14** Se aproba rectificarea bugetului de venituri si cheltuieli pe anul 2023 si estimarile pe anii 2024-2026 la nivelul Filarmonicii “Lyra – George Cavadia” si a Programului anual de investitii publice pe anul 2023 conform anexelor nr. 10, 10a si 10b, parti integrante din prezenta hotarare.

**Art.15** Se aproba rectificarea bugetului de venituri si cheltuieli pe anul 2023 si estimarile pe anii 2024-2026 la nivelul Scolii Populare de Arte si Meserii “Vespasian Lungu”, conform anexei nr. 11 parte integranta din prezenta hotarare.

**Art.16** Se aproba rectificarea bugetului de venituri si cheltuieli pe anul 2023 si estimarile pe anii 2024-2026 la nivelul Centrului Judetean pentru Conservarea si Promovarea Culturii Traditionale, conform anexei nr. 12, parte integranta din prezenta hotarare

**Art.17** Se aproba rectificarea Programului anual de investitii publice pe anul 2023 si estimarile pe anii 2024-2026 al Judetului Braila, pe grupe de investitii, conform anexei nr.13, parte integranta din prezenta hotarare.

**Art.18** Se aproba lista cotizatiilor si contributiilor finantate din bugetul local al Judetului Braila pe anul 2023, conform anexei nr.14, parte integranta din prezenta hotarare.

**Art.19** Se aproba modificarea sumei bugetate din excedentul anilor precedenti al bugetului local al Judetului Braila, la **37.176,82 mii lei** pentru finantarea **cheltuielilor sectiunii de dezvoltare**.

**Art.20** Prezenta hotarare intra in vigoare la data aprobarii.

**Art.21** Directia Administrare Patrimoniu si Evidenta Bugetara va aduce la indeplinire prevederile prezentei hotarari.

**Art.22** Prin grija Directiei Administratie Publica-Contencios, prezenta hotarare va fi adusa la cunostinta celor interesati.

Hotararea a fost adoptata cu 20 de voturi "Pentru". Au votat impotriva urmatoorii consilieri judeteni: Varga Vasile Constantin, Dorobantu Stavarel, Cortez Vasile, Pricop Cristian-Florinel, Vlad-Pascale Daniela – Andreia, Necoara Anamaria, Capatina Marian si Lungu Danut.

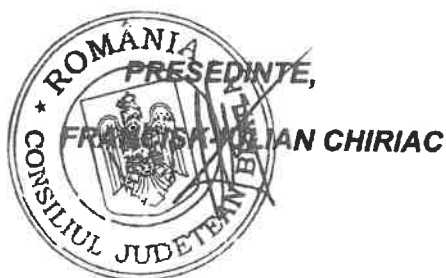

**CONTRASEMNEAZA  
SECRETAR GENERAL AL JUDETELUI  
DUMITREL PRICEPUTU**

**Bugetul detaliat la venituri pe capitele si subcapitole si la cheltuieli pe capitele, subcapitole, titluri, articole de cheltuieli si paragrafe pe trimestre pe anul 2023 si estimari pe anii 2024-2026**

Anexa nr.12  
la HCG Braila  
nr. 251/2023

-mii lei-

| Cod Indicator | Denumire Indicatori  | Prevederi anuale |               |                  |   | Prevederi trimestriale |          |          |         | Estimari |          |          |
|---------------|--|------------------|---------------|------------------|---|------------------------|----------|----------|---------|----------|----------|----------|
|               |  | Buget aprobat    | Influenta +/- | Buget rectificat | din care credite bugetare destinate stingerii platilor restante | Trim I                 | Trim II  | Trim III | Trim IV | 2024     | 2025     | 2026     |
| B             | A  | 1=5+6+7+8        | 2             | 3                | 4   | 5                      | 6        | 7        | 8       | 9        | 10       | 11       |
|               | SECTIUNEA DE FUNCTIONARE + SECTIUNE DE DEZVOLTARE  |                  |               |                  |   |                        |          |          |         |          |          |          |
| 000110        | TOTAL VENITURI   | 4,098.24         | -163.50       | 3,934.74         |   | 770.00                 | 1,325.97 | 1,133.27 | 705.50  | 4,074.00 | 4,257.00 | 4,427.00 |
| 000210        | . VENITURI CURENTE   | 159.24           | 16.50         | 175.74           |   | 3.00                   | 71.97    | 37.27    | 63.50   | 95.00    | 100.00   | 150.00   |
| 001210        | C. VENITURI NEFISCALE  | 159.24           | 16.50         | 175.74           |   | 3.00                   | 71.97    | 37.27    | 63.50   | 95.00    | 100.00   | 150.00   |
| 001410        | C2. VANZARI DE BUNURI SI SERVICII  | 159.24           | 16.50         | 175.74           |   | 3.00                   | 71.97    | 37.27    | 63.50   | 95.00    | 100.00   | 150.00   |
| 3310          | Venituri din prestari de servicii si alte activitati   | 90.00            | 6.50          | 96.50            |   | 3.00                   | 35.00    | 5.00     | 53.50   | 95.00    | 100.00   | 150.00   |
| 331016        | Venituri din valorificarea produselor obtinute din activitatea proprie sau anexa                           | 8.00             |               | 8.00             |   | 1.00                   | 2.00     | 2.00     | 3.00    | 95.00    | 100.00   | 150.00   |
| 331017        | Venituri din organizarea de cursuri de calificare si conversie profesionala, specializare si perfectionare |                  | 6.50          | 6.50             |   |                        |          |          | 6.50    |          |          |          |
| 331019        | Venituri din serbari si spectacole scolare, manifestari culturale, artistice si sportive                   | 80.00            |               | 80.00            |   | 1.00                   | 32.00    | 3.00     | 44.00   |          |          |          |
| 331050        | Alte venituri din prestari de servicii si alte activitati  | 2.00             |               | 2.00             |   | 1.00                   | 1.00     |          |         |          |          |          |
| 3710          | Transferuri voluntare, altele decat subventiile  | 69.24            | 10.00         | 79.24            |   |                        | 36.97    | 32.27    | 10.00   |          |          |          |
| 371001        | Donatii si sponsorizari  | 69.24            | 10.00         | 79.24            |   |                        | 36.97    | 32.27    | 10.00   |          |          |          |
| 001710        | V. SUBVENTII   | 3,939.00         | -180.00       | 3,759.00         |   | 767.00                 | 1,254.00 | 1,096.00 | 642.00  | 3,979.00 | 4,157.00 | 4,277.00 |
| 001810        | SUBVENTII DE LA ALTE NIVELE ALE ADMINISTRATIEI PUBLICE   | 3,939.00         | -180.00       | 3,759.00         |   | 767.00                 | 1,254.00 | 1,096.00 | 642.00  | 3,979.00 | 4,157.00 | 4,277.00 |
| 4310          | Subventii de la alte administratii   | 3,939.00         | -180.00       | 3,759.00         |   | 767.00                 | 1,254.00 | 1,096.00 | 642.00  | 3,979.00 | 4,157.00 | 4,277.00 |
| 431009        | Subventii pentru institutii publice  | 3,932.00         | -180.00       | 3,752.00         |   | 767.00                 | 1,247.00 | 1,096.00 | 642.00  | 3,979.00 | 4,157.00 | 4,277.00 |
| 431019        | Subventii pentru institutii publice destinate sectiunii de dezvoltare                                      | 7.00             |               | 7.00             |   |                        | 7.00     |          |         |          |          |          |
| 4910          | TOTAL CHELTUIELI   | 4,098.24         | -163.50       | 3,934.74         |   | 770.00                 | 1,325.97 | 1,133.27 | 705.50  | 4,074.00 | 4,257.00 | 4,427.00 |
| 01            | CHELTUIELI CURENTE   | 4,091.24         | -163.50       | 3,927.74         |   | 770.00                 | 1,318.97 | 1,133.27 | 705.50  | 4,074.00 | 4,257.00 | 4,427.00 |
| 10            | TITLUL I CHELTUIELI DE PERSONAL  | 1,851.00         | -180.00       | 1,671.00         |   | 575.00                 | 473.00   | 437.00   | 186.00  | 1,908.00 | 1,995.00 | 2,075.00 |
| 1001          | Cheltuieli salariale in bani   | 1,775.00         | -171.00       | 1,604.00         |   | 526.00                 | 462.00   | 427.00   | 189.00  | X        | X        | X        |
| 100101        | Salarii de baza  | 1,480.00         | -120.00       | 1,360.00         |   | 428.00                 | 380.00   | 360.00   | 192.00  | X        | X        | X        |
| 100105        | Sporuri pentru conditii de munca   | 151.00           | -30.00        | 121.00           |   | 45.00                  | 43.00    | 38.00    | -5.00   |          |          |          |

| Cod Indicator | Denumire indicatori  | Prevederi anuale |               |                  |   |   | Prevederi trimestriale |         |          |         |          | Estimari |          |   |   |   |   |   |
|---------------|--|------------------|---------------|------------------|---|---|------------------------|---------|----------|---------|----------|----------|----------|---|---|---|---|---|
|               |  | Buget aprobat    | Influenta +/- | Buget rectificat | din care credite bugetare destinate stingerii platilor restante | 4 | Trim I                 | Trim II | Trim III | Trim IV | 2024     | 2025     | 2026     |   |   |   |   |   |
|               |  |                  |               |                  |   |   |                        |         |          |         |          |          |          | 2 | 3 | 5 | 6 | 7 |
| B             | A  | 1=5+6+7+8        |               |                  |   |   |                        |         |          |         |          |          |          |   |   |   |   |   |
| 100113        | Drepturi de delegare   | 2.00             |               | 2.00             |   |   | 1.00                   | 1.00    |          |         |          |          |          |   |   |   |   |   |
| 100117        | Indemnizatii de hrana  | 105.00           | -21.00        | 84.00            |   |   | 32.00                  | 30.00   | 23.00    | -1.00   |          |          |          |   |   |   |   |   |
| 100130        | Alte drepturi salariale in bani  | 37.00            |               | 37.00            |   |   | 20.00                  | 8.00    | 6.00     | 3.00    |          |          |          |   |   |   |   |   |
| 1002          | Cheltuieli salariale in natura   | 35.00            | -3.00         | 32.00            |   |   | 35.00                  |         |          | -3.00   |          |          |          |   |   |   |   |   |
| 100206        | Vouchere de vacanta  | 35.00            | -3.00         | 32.00            |   |   | 35.00                  |         |          | -3.00   |          |          |          |   |   |   |   |   |
| 1003          | Contributii  | 41.00            | -6.00         | 35.00            |   |   | 14.00                  | 11.00   | 10.00    |         |          |          |          |   |   |   |   |   |
| 100307        | Contributia asiguratorie pentru munca  | 41.00            | -6.00         | 35.00            |   |   | 14.00                  | 11.00   | 10.00    |         |          |          |          |   |   |   |   |   |
| 20            | TITLUL II BUNURI SI SERVICII   | 2,240.24         | 16.50         | 2,256.74         |   |   | 195.00                 | 845.97  | 696.27   | 519.50  | 2,165.00 | 2,262.00 | 2,352.00 |   |   |   |   |   |
| 2001          | Bunuri si servicii   | 277.00           | 6.00          | 283.00           |   |   | 93.00                  | 79.00   | 75.00    | 36.00   | X        | X        | X        |   |   |   |   |   |
| 200101        | Furnituri de birou   | 46.00            |               | 46.00            |   |   | 8.00                   | 10.00   | 20.00    | 8.00    | X        | X        | X        |   |   |   |   |   |
| 200102        | Materiale pentru curatenie   | 3.50             |               | 3.50             |   |   | 1.00                   | 1.00    | 1.00     | 0.50    |          |          |          |   |   |   |   |   |
| 200103        | Încalzit, iluminat si forta motrica  | 80.00            |               | 80.00            |   |   | 34.00                  | 26.00   | 10.00    | 10.00   |          |          |          |   |   |   |   |   |
| 200104        | Apa, canal si selubritate  | 6.00             | 2.00          | 8.00             |   |   | 3.00                   | 2.00    | 1.00     | 2.00    |          |          |          |   |   |   |   |   |
| 200105        | Carburanti si lubrifianti  | 11.00            |               | 11.00            |   |   | 1.00                   | 2.00    | 7.00     | 1.00    |          |          |          |   |   |   |   |   |
| 200106        | Piese de schimb  | 5.00             |               | 5.00             |   |   | 5.00                   |         |          |         |          |          |          |   |   |   |   |   |
| 200108        | Posta, telecomunicatii, radiu, tv, internet  | 8.50             |               | 8.50             |   |   | 3.00                   | 3.00    | 1.50     | 1.00    |          |          |          |   |   |   |   |   |
| 200109        | Materiale si prestari de servicii cu caracter functional   | 11.00            | 2.00          | 13.00            |   |   | 2.00                   | 3.00    | 4.50     | 3.50    |          |          |          |   |   |   |   |   |
| 200130        | Alte bunuri si servicii pentru intretinere si functionare  | 106.00           | 2.00          | 108.00           |   |   | 36.00                  | 32.00   | 30.00    | 10.00   |          |          |          |   |   |   |   |   |
| 2002          | Reparatii curente  | 12.00            | -3.00         | 9.00             |   |   | 2.00                   | 10.00   |          | -3.00   |          |          |          |   |   |   |   |   |
| 2005          | Bunuri de natura obiectelor de inventar  | 97.00            | -4.00         | 93.00            |   |   | 2.00                   | 114.00  | -20.00   | -3.00   |          |          |          |   |   |   |   |   |
| 200530        | Alte obiecte de inventar   | 97.00            | -4.00         | 93.00            |   |   | 2.00                   | 114.00  | -20.00   | -3.00   |          |          |          |   |   |   |   |   |
| 2006          | Deplasari, detasari, transferari   | 5.00             | -2.00         | 3.00             |   |   | 4.00                   | 1.00    |          | -2.00   |          |          |          |   |   |   |   |   |
| 200601        | Deplasari interne, detasari, transferari   | 5.00             | -2.00         | 3.00             |   |   | 4.00                   | 1.00    |          | -2.00   |          |          |          |   |   |   |   |   |
| 2011          | Carti, publicatii si materiale documentare   | 2.00             |               | 2.00             |   |   | 1.00                   | 1.00    |          |         |          |          |          |   |   |   |   |   |
| 2013          | Pregatire profesionala   | 7.00             |               | 7.00             |   |   | 4.00                   |         | 3.00     |         |          |          |          |   |   |   |   |   |
| 2025          | Cheltuieli judiciare si extrajudiciare derivate din actiuni in reprezentarea intereselor statului, potrivit dispozitiilor legale | 3.00             | 3.00          | 6.00             |   |   | 1.00                   |         | 2.00     | 3.00    |          |          |          |   |   |   |   |   |
| 2030          | Alte cheltuieli  | 1,837.24         | 16.50         | 1,853.74         |   |   | 88.00                  | 640.97  | 636.27   | 488.50  |          |          |          |   |   |   |   |   |
| 203001        | Reclama si publicitate   | 10.00            |               | 10.00            |   |   | 4.00                   | 2.00    | 2.00     | 2.00    |          |          |          |   |   |   |   |   |
| 203003        | Prime de asigurare non-vitala  | 8.00             |               | 8.00             |   |   | 4.00                   | 2.00    | 2.00     | 2.00    |          |          |          |   |   |   |   |   |
| 203030        | Alte cheltuieli cu bunuri si servicii  | 1,819.24         | 16.50         | 1,835.74         |   |   | 80.00                  | 636.97  | 632.27   | 486.50  |          |          |          |   |   |   |   |   |
| 70            | CHELTUIELI DE CAPITAL  | 7.00             |               | 7.00             |   |   |                        | 7.00    |          |         |          |          |          |   |   |   |   |   |
| 71            | TITLUL XV ACTIVE NEFINANCIARE  | 7.00             |               | 7.00             |   |   |                        | 7.00    |          |         |          |          |          |   |   |   |   |   |

| Cod Indicator | Denumire indicatori                                       | Prevederi anuale |               |                  |   | Prezent trimestriale |          |          |         | Estimari |          |          |
|---------------|---|------------------|---------------|------------------|---|----------------------|----------|----------|---------|----------|----------|----------|
|               |   | Buget aprobat    | Influenta +/- | Buget rectificat | din care credite bugetare destinate stingerii platilor restante | Trim I               | Trim II  | Trim III | Trim IV | 2024     | 2025     | 2026     |
| B             | A   | 1=5+6+7+8        | 2             | 3                | 4   | 5                    | 6        | 7        | 8       | 9        | 10       | 11       |
| 7101          | Active fixe   | 7.00             |               | 7.00             |   |                      | 7.00     |          |         |          |          |          |
| 710102        | Masini, echipamente si mijloace de transport              | 3.00             |               | 3.00             |   |                      | 3.00     |          |         |          |          |          |
| 710103        | Mobilier, aparatura birou si alte active corporale        | 4.00             |               | 4.00             |   |                      | 4.00     |          |         |          |          |          |
| 6310          | Partea a III-a Cheltuieli Social - Culturale              | 4,098.24         | -163.50       | 3,934.74         |   | 770.00               | 1,325.97 | 1,133.27 | 705.50  | 4,074.00 | 4,257.00 | 4,427.00 |
| 6710          | Cultura, recreere si religie                              | 4,098.24         | -163.50       | 3,934.74         |   | 770.00               | 1,325.97 | 1,133.27 | 705.50  | 4,074.00 | 4,257.00 | 4,427.00 |
| 01            | CHELTUIELI CURENTE  | 4,091.24         | -163.50       | 3,927.74         |   | 770.00               | 1,318.97 | 1,133.27 | 705.50  | 4,074.00 | 4,257.00 | 4,427.00 |
| 10            | TITLUL I CHELTUIELI DE PERSONAL                           | 1,851.00         | -180.00       | 1,671.00         |   | 575.00               | 473.00   | 437.00   | 186.00  | 1,909.00 | 1,995.00 | 2,075.00 |
| 1001          | Cheltuieli salariale in bani                              | 1,775.00         | -171.00       | 1,604.00         |   | 526.00               | 462.00   | 427.00   | 189.00  | X        | X        | X        |
| 100101        | Salarii de baza   | 1,480.00         | -120.00       | 1,360.00         |   | 428.00               | 380.00   | 360.00   | 192.00  | X        | X        | X        |
| 100105        | Sporuri pentru conditii de munca                          | 151.00           | -30.00        | 121.00           |   | 45.00                | 43.00    | 38.00    | -5.00   |          |          |          |
| 100113        | Drepturi de delegare                                      | 2.00             |               | 2.00             |   | 1.00                 | 1.00     |          |         |          |          |          |
| 100117        | Indemnizatii de hrana                                     | 105.00           | -21.00        | 84.00            |   | 32.00                | 30.00    | 23.00    | -1.00   |          |          |          |
| 100130        | Alte drepturi salariale in bani                           | 37.00            |               | 37.00            |   | 20.00                | 8.00     | 6.00     | 3.00    |          |          |          |
| 1002          | Cheltuieli salariale in natura                            | 35.00            | -3.00         | 32.00            |   | 35.00                |          |          | -3.00   |          |          |          |
| 100206        | Vouchere de vacanta                                       | 35.00            | -3.00         | 32.00            |   | 35.00                |          |          | -3.00   |          |          |          |
| 1003          | Contributii   | 41.00            | -6.00         | 35.00            |   | 14.00                | 11.00    | 10.00    |         |          |          |          |
| 100307        | Contributia asiguratorie pentru munca                     | 41.00            | -6.00         | 35.00            |   | 14.00                | 11.00    | 10.00    |         |          |          |          |
| 20            | TITLUL II BUNURI SI SERVICII                              | 2,240.24         | 16.50         | 2,256.74         |   | 195.00               | 845.97   | 696.27   | 519.50  | 2,165.00 | 2,262.00 | 2,352.00 |
| 2001          | Bunuri si servicii  | 277.00           | 6.00          | 283.00           |   | 93.00                | 79.00    | 75.00    | 36.00   | X        | X        | X        |
| 200101        | Furnituri de birou  | 46.00            |               | 46.00            |   | 8.00                 | 10.00    | 20.00    | 8.00    | X        | X        | X        |
| 200102        | Materiale pentru curatenie                                | 3.50             |               | 3.50             |   | 1.00                 | 1.00     | 1.00     | 0.50    |          |          |          |
| 200103        | Încalzit, iluminat si forta motrica                       | 80.00            |               | 80.00            |   | 34.00                | 26.00    | 10.00    | 10.00   |          |          |          |
| 200104        | Apa, canal si salubritate                                 | 6.00             | 2.00          | 8.00             |   | 3.00                 | 2.00     | 1.00     | 2.00    |          |          |          |
| 200105        | Carburanti si lubrifianti                                 | 11.00            |               | 11.00            |   | 1.00                 | 2.00     | 7.00     | 1.00    |          |          |          |
| 200106        | Piese de schimb   | 5.00             |               | 5.00             |   | 5.00                 |          |          |         |          |          |          |
| 200108        | Posta, telecomunicatii, radio, tv, internet               | 8.50             |               | 8.50             |   | 3.00                 | 3.00     | 1.50     | 1.00    |          |          |          |
| 200109        | Materiale si prestari de servicii cu caracter functional  | 11.00            | 2.00          | 13.00            |   | 2.00                 | 3.00     | 4.50     | 3.50    |          |          |          |
| 200130        | Alte bunuri si servicii pentru intretinere si functionare | 106.00           | 2.00          | 108.00           |   | 36.00                | 32.00    | 30.00    | 10.00   |          |          |          |
| 2002          | Reparatii curente   | 12.00            | -3.00         | 9.00             |   | 2.00                 | 10.00    |          | -3.00   |          |          |          |
| 2005          | Bunuri de natura obiectelor de inventar                   | 97.00            | -4.00         | 93.00            |   | 2.00                 | 114.00   | -20.00   | -3.00   |          |          |          |
| 200530        | Alte obiecte de inventar                                  | 97.00            | -4.00         | 93.00            |   | 2.00                 | 114.00   | -20.00   | -3.00   |          |          |          |
| 2006          | Deplasari, detasari, transferari                          | 5.00             | -2.00         | 3.00             |   | 4.00                 | 1.00     |          | -2.00   |          |          |          |

| Cod Indicator | Denumire indicatori  | Prevederi anuale |                 |                  |   |        | Prevederi trimestriale |          |         |          | Estimari |          |  |
|---------------|--|------------------|-----------------|------------------|---|--------|------------------------|----------|---------|----------|----------|----------|--|
|               |  | Buget aprobat    | Influenta + / - | Buget rectificat | din care credite bugetare destinate stingerii platilor restante | Trim I | Trim II                | Trim III | Trim IV | 2024     | 2025     | 2026     |  |
| B             | A  | 1=5+6+7+8        | 2               | 3                | 4   | 5      | 6                      | 7        | 8       | 9        | 10       | 11       |  |
| 200601        | Deplasari interne, detasari, transferari   | 5.00             | -2.00           | 3.00             |   | 4.00   | 1.00                   |          | -2.00   |          |          |          |  |
| 2011          | Carti, publicatii si materiale documentare   | 2.00             |                 | 2.00             |   | 1.00   | 1.00                   |          |         |          |          |          |  |
| 2013          | Pregatire profesionala   | 7.00             |                 | 7.00             |   | 4.00   |                        | 3.00     |         |          |          |          |  |
| 2025          | Cheltuieli judiciare si extrajudiciare derivate din actiuni in reprezentarea intereselor statului, potrivit dispozitiilor legale | 3.00             | 3.00            | 6.00             |   | 1.00   |                        | 2.00     | 3.00    |          |          |          |  |
| 2030          | Alte cheltuieli  | 1,837.24         | 16.50           | 1,853.74         |   | 88.00  | 640.97                 | 636.27   | 488.50  |          |          |          |  |
| 203001        | Reclama si publicitate   | 10.00            |                 | 10.00            |   | 4.00   | 2.00                   | 2.00     | 2.00    |          |          |          |  |
| 203003        | Prime de asigurare non-viata   | 8.00             |                 | 8.00             |   | 4.00   | 2.00                   | 2.00     |         |          |          |          |  |
| 203030        | Alte cheltuieli cu bunuri si servicii  | 1,819.24         | 16.50           | 1,835.74         |   | 80.00  | 636.97                 | 632.27   | 486.50  |          |          |          |  |
| 70            | CHELTUIELI DE CAPITAL  | 7.00             |                 | 7.00             |   |        | 7.00                   |          |         |          |          |          |  |
| 71            | TITLUL XV ACTIVE NEFINANCIARE  | 7.00             |                 | 7.00             |   |        | 7.00                   |          |         |          |          |          |  |
| 7101          | Active fixe  | 7.00             |                 | 7.00             |   |        | 7.00                   |          |         |          |          |          |  |
| 710102        | Masini, echipamente si mijloace de transport   | 3.00             |                 | 3.00             |   |        | 3.00                   |          |         |          |          |          |  |
| 710103        | Mobilier, aparatura biroul si alte active corporale  | 4.00             |                 | 4.00             |   |        | 4.00                   |          |         |          |          |          |  |
| 671003        | Servicii culturale   | 4,098.24         | -163.50         | 3,934.74         |   | 770.00 | 1,325.97               | 1,133.27 | 705.50  | 4,074.00 | 4,257.00 | 4,427.00 |  |
| 67100330      | Alte servicii culturale  | 4,098.24         | -163.50         | 3,934.74         |   | 770.00 | 1,325.97               | 1,133.27 | 705.50  | 4,074.00 | 4,257.00 | 4,427.00 |  |
| 9610          | Rezerve, Excedent/Deficit  |                  |                 |                  |   |        |                        |          |         |          |          |          |  |
| 9710          | Rezerve  |                  |                 |                  |   |        |                        |          |         |          |          |          |  |
| 9810          | Excedent   |                  |                 |                  |   |        |                        |          |         |          |          |          |  |
| 981096        | Excedentul sectiunii de functionare  |                  |                 |                  |   |        |                        |          |         |          |          |          |  |
| 981097        | Excedentul sectiunii de dezvoltare   |                  |                 |                  |   |        |                        |          |         |          |          |          |  |
| 9910          | Deficit  |                  |                 |                  |   |        |                        |          |         |          |          |          |  |
| 991096        | Deficitul sectiunii de functionare   |                  |                 |                  |   |        |                        |          |         |          |          |          |  |
| 991097        | Deficitul sectiunii de dezvoltare  |                  |                 |                  |   |        |                        |          |         |          |          |          |  |
|               | SECTIUNEA DE FUNCTIONARE   |                  |                 |                  |   |        |                        |          |         |          |          |          |  |
| 000110        | TOTAL VENITURI   | 4,091.24         | -163.50         | 3,927.74         |   | 770.00 | 1,318.97               | 1,133.27 | 705.50  | 4,074.00 | 4,257.00 | 4,427.00 |  |
| 000210        | A. VENITURI CURENTE  | 159.24           | 16.50           | 175.74           |   | 3.00   | 71.97                  | 37.27    | 63.50   | 95.00    | 100.00   | 150.00   |  |
| 001210        | C. VENITURI NEFISCALE  | 159.24           | 16.50           | 175.74           |   | 3.00   | 71.97                  | 37.27    | 63.50   | 95.00    | 100.00   | 150.00   |  |
| 001410        | C2. VANZARI DE BUNURI SI SERVICII  | 159.24           | 16.50           | 175.74           |   | 3.00   | 71.97                  | 37.27    | 63.50   | 95.00    | 100.00   | 150.00   |  |
| 3310          | Venituri din prestari de servicii si alte activitati   | 90.00            | 6.50            | 96.50            |   | 3.00   | 35.00                  | 5.00     | 53.50   | 95.00    | 100.00   | 150.00   |  |
| 331016        | Venituri din valorificarea produselor obtinute din activitatea proprie sau anexe   | 8.00             |                 | 8.00             |   | 1.00   | 2.00                   | 2.00     | 3.00    | 95.00    | 100.00   | 150.00   |  |



| Cod Indicator | Denumire indicatori  | Prevederi anuale |                 |                  |   | Preeri trimestriale |          |          |         |          |          |          | Estimari |  |  |
|---------------|--|------------------|-----------------|------------------|---|---------------------|----------|----------|---------|----------|----------|----------|----------|--|--|
|               |  | Buget aprobat    | Influenta + / - | Buget rectificat | din care credite bugetare destinate stingerii platilor restante | Trim I              | Trim II  | Trim III | Trim IV | 2024     | 2025     | 2026     |          |  |  |
| B             | A  | 1=5+6+7+8        | 2               | 3                | 4   | 5                   | 6        | 7        | 8       | 9        | 10       | 11       |          |  |  |
| 331017        | Venituri din organizarea de cursuri de calificare si conversie profesionala, specializare si perfectionare |                  | 6.50            | 6.50             |   |                     |          |          | 6.50    |          |          |          |          |  |  |
| 331019        | Venituri din serbari si spectacole scoolare, manifestari culturale, artistice si sportive                  | 80.00            |                 | 80.00            |   | 1.00                | 32.00    | 3.00     | 44.00   |          |          |          |          |  |  |
| 331050        | Alte venituri din prestari de servicii si alte activitati  | 2.00             |                 | 2.00             |   | 1.00                | 1.00     |          |         |          |          |          |          |  |  |
| 3710          | Transferuri voluntare, altele decat subventiile  | 69.24            | 10.00           | 79.24            |   |                     | 36.97    | 32.27    | 10.00   |          |          |          |          |  |  |
| 371001        | Donatii si sponsorizari  | 69.24            | 10.00           | 79.24            |   |                     | 36.97    | 32.27    | 10.00   |          |          |          |          |  |  |
| 001710        | V. SUBVENTII   | 3,932.00         | -180.00         | 3,752.00         |   | 767.00              | 1,247.00 | 1,096.00 | 642.00  | 3,979.00 | 4,157.00 | 4,277.00 |          |  |  |
| 001810        | SUBVENTII DE LA ALTE NIVELE ALE ADMINISTRATIEI PUBLICE   | 3,932.00         | -180.00         | 3,752.00         |   | 767.00              | 1,247.00 | 1,096.00 | 642.00  | 3,979.00 | 4,157.00 | 4,277.00 |          |  |  |
| 4310          | Subventii de la alte administratii   | 3,932.00         | -180.00         | 3,752.00         |   | 767.00              | 1,247.00 | 1,096.00 | 642.00  | 3,979.00 | 4,157.00 | 4,277.00 |          |  |  |
| 431009        | Subventii pentru Institutii publice  | 3,932.00         | -180.00         | 3,752.00         |   | 767.00              | 1,247.00 | 1,096.00 | 642.00  | 3,979.00 | 4,157.00 | 4,277.00 |          |  |  |
| 4910          | TOTAL CHELTUIELI   | 4,091.24         | -163.50         | 3,927.74         |   | 770.00              | 1,318.97 | 1,133.27 | 705.50  | 4,074.00 | 4,257.00 | 4,427.00 |          |  |  |
| 01            | CHELTUIELI CURENTE   | 4,091.24         | -163.50         | 3,927.74         |   | 770.00              | 1,318.97 | 1,133.27 | 705.50  | 4,074.00 | 4,257.00 | 4,427.00 |          |  |  |
| 10            | TITLUL I CHELTUIELI DE PERSONAL  | 1,851.00         | -180.00         | 1,671.00         |   | 575.00              | 473.00   | 437.00   | 186.00  | 1,909.00 | 1,995.00 | 2,075.00 |          |  |  |
| 1001          | Cheltuieli salariale in bani   | 1,775.00         | -171.00         | 1,604.00         |   | 526.00              | 462.00   | 427.00   | 189.00  | X        | X        | X        |          |  |  |
| 100101        | Salarii de baza  | 1,480.00         | -120.00         | 1,360.00         |   | 428.00              | 380.00   | 360.00   | 192.00  | X        | X        | X        |          |  |  |
| 100105        | Sporuri pentru conditii de munca   | 151.00           | -30.00          | 121.00           |   | 45.00               | 43.00    | 38.00    | -5.00   |          |          |          |          |  |  |
| 100113        | Drepturi de delegare   | 2.00             |                 | 2.00             |   | 1.00                | 1.00     |          |         |          |          |          |          |  |  |
| 100117        | Indemnizatii de hrana  | 105.00           | -21.00          | 84.00            |   | 32.00               | 30.00    | 23.00    | -1.00   |          |          |          |          |  |  |
| 100130        | Alte drepturi salariale in bani  | 37.00            |                 | 37.00            |   | 20.00               | 8.00     | 6.00     | 3.00    |          |          |          |          |  |  |
| 1002          | Cheltuieli salariale in natura   | 35.00            | -3.00           | 32.00            |   | 35.00               |          |          | -3.00   |          |          |          |          |  |  |
| 100206        | Vouchere de vacanta  | 35.00            | -3.00           | 32.00            |   | 35.00               |          |          | -3.00   |          |          |          |          |  |  |
| 1003          | Contributii  | 41.00            | -6.00           | 35.00            |   | 14.00               | 11.00    | 10.00    |         |          |          |          |          |  |  |
| 100307        | Contributia asiguratorie pentru munca  | 41.00            | -6.00           | 35.00            |   | 14.00               | 11.00    | 10.00    |         |          |          |          |          |  |  |
| 20            | TITLUL II BUNURI SI SERVICII   | 2,240.24         | 16.50           | 2,256.74         |   | 195.00              | 845.97   | 696.27   | 519.50  | 2,165.00 | 2,262.00 | 2,352.00 |          |  |  |
| 2001          | Bunuri si servicii   | 277.00           | 6.00            | 283.00           |   | 93.00               | 79.00    | 75.00    | 36.00   | X        | X        | X        |          |  |  |
| 200101        | Furnituri de birou   | 46.00            |                 | 46.00            |   | 8.00                | 10.00    | 20.00    | 8.00    | X        | X        | X        |          |  |  |
| 200102        | Materiale pentru curatenie   | 3.50             |                 | 3.50             |   | 1.00                | 1.00     | 1.00     | 0.50    |          |          |          |          |  |  |
| 200103        | Încalzit, iluminat si forta motrice  | 80.00            |                 | 80.00            |   | 34.00               | 26.00    | 10.00    | 10.00   |          |          |          |          |  |  |
| 200104        | Apa, canal si salubritate  | 6.00             | 2.00            | 8.00             |   | 3.00                | 2.00     | 1.00     | 2.00    |          |          |          |          |  |  |
| 200105        | Carburanti si lubrifianti  | 11.00            |                 | 11.00            |   | 1.00                | 2.00     | 7.00     | 1.00    |          |          |          |          |  |  |
| 200106        | Piese de schimb  | 5.00             |                 | 5.00             |   | 5.00                |          |          |         |          |          |          |          |  |  |

| Cod Indicator | Denumire indicatori  | Prevederi anuale |                 |                  |   | Prevederi trimestriale |          |          |         | Estimari |          |          |
|---------------|--|------------------|-----------------|------------------|---|------------------------|----------|----------|---------|----------|----------|----------|
|               |  | Buget aprobat    | Influenta + / - | Buget rectificat | din care credite bugetare destinate stingerii platilor restante | Trim I                 | Trim II  | Trim III | Trim IV | 2024     | 2025     | 2026     |
| B             | A  | 1=5+6+7+8        | 2               | 3                | 4   | 5                      | 6        | 7        | 8       | 9        | 10       | 11       |
| 200108        | Posta, telecomunicatii, radio, tv, internet  | 8.50             |                 | 8.50             |   | 3.00                   | 3.00     | 1.50     | 1.00    |          |          |          |
| 200109        | Materiale si prestari de servicii cu caracter functional   | 11.00            | 2.00            | 13.00            |   | 2.00                   | 3.00     | 4.50     | 3.50    |          |          |          |
| 200130        | Alte bunuri si servicii pentru intretinere si functionare  | 106.00           | 2.00            | 108.00           |   | 36.00                  | 32.00    | 30.00    | 10.00   |          |          |          |
| 2002          | Reparatii curente  | 12.00            | -3.00           | 9.00             |   | 2.00                   | 10.00    |          | -3.00   |          |          |          |
| 2005          | Bunuri de natura obiectelor de inventar  | 97.00            | -4.00           | 93.00            |   | 2.00                   | 114.00   | -20.00   | -3.00   |          |          |          |
| 200530        | Alte obiecte de inventar   | 97.00            | -4.00           | 93.00            |   | 2.00                   | 114.00   | -20.00   | -3.00   |          |          |          |
| 2006          | Deplasari, detasari, transferari   | 5.00             | -2.00           | 3.00             |   | 4.00                   | 1.00     |          | -2.00   |          |          |          |
| 200601        | Deplasari interne, detasari, transferari   | 5.00             | -2.00           | 3.00             |   | 4.00                   | 1.00     |          | -2.00   |          |          |          |
| 2011          | Carti, publicatii si materiale documentare   | 2.00             |                 | 2.00             |   | 1.00                   | 1.00     |          |         |          |          |          |
| 2013          | Pregatire profesionala   | 7.00             |                 | 7.00             |   | 4.00                   |          | 3.00     |         |          |          |          |
| 2025          | Cheltuieli judiciare si extrajudiciare derivate din actiuni in reprezentarea intereselor statului, potrivit dispozitiilor legale | 3.00             | 3.00            | 6.00             |   | 1.00                   |          | 2.00     | 3.00    |          |          |          |
| 2030          | Alte cheltuieli  | 1,837.24         | 16.50           | 1,853.74         |   | 88.00                  | 640.97   | 636.27   | 488.50  |          |          |          |
| 203001        | Reclama si publicitate   | 10.00            |                 | 10.00            |   | 4.00                   | 2.00     | 2.00     | 2.00    |          |          |          |
| 203003        | Prime de asigurare non-viata   | 8.00             |                 | 8.00             |   | 4.00                   | 2.00     | 2.00     |         |          |          |          |
| 203030        | Alte cheltuieli cu bunuri si servicii  | 1,819.24         | 16.50           | 1,835.74         |   | 80.00                  | 636.97   | 632.27   | 486.50  |          |          |          |
| 6310          | Partea a III-a Cheltuieli Social - Culturale   | 4,091.24         | -163.50         | 3,927.74         |   | 770.00                 | 1,318.97 | 1,133.27 | 705.50  | 4,074.00 | 4,257.00 | 4,427.00 |
| 6710          | Cultura, recreere si religie   | 4,091.24         | -163.50         | 3,927.74         |   | 770.00                 | 1,318.97 | 1,133.27 | 705.50  | 4,074.00 | 4,257.00 | 4,427.00 |
| 01            | CHELTUIELI CURENTE   | 4,091.24         | -163.50         | 3,927.74         |   | 770.00                 | 1,318.97 | 1,133.27 | 705.50  | 4,074.00 | 4,257.00 | 4,427.00 |
| 10            | TITLUL I CHELTUIELI DE PERSONAL  | 1,851.00         | -180.00         | 1,671.00         |   | 575.00                 | 473.00   | 437.00   | 186.00  | 1,909.00 | 1,995.00 | 2,075.00 |
| 1001          | Cheltuieli salariale in bani   | 1,775.00         | -171.00         | 1,604.00         |   | 526.00                 | 462.00   | 427.00   | 189.00  | X        | X        | X        |
| 100101        | Salarii de baza  | 1,480.00         | -120.00         | 1,360.00         |   | 428.00                 | 380.00   | 360.00   | 192.00  | X        | X        | X        |
| 100105        | Sporuri pentru conditii de munca   | 151.00           | -30.00          | 121.00           |   | 45.00                  | 43.00    | 38.00    | -5.00   |          |          |          |
| 100113        | Drepturi de delegare   | 2.00             |                 | 2.00             |   | 1.00                   | 1.00     |          |         |          |          |          |
| 100117        | Indemnizatii de hrana  | 105.00           | -21.00          | 84.00            |   | 32.00                  | 30.00    | 23.00    | -1.00   |          |          |          |
| 100130        | Alte drepturi salariale in bani  | 37.00            |                 | 37.00            |   | 20.00                  | 8.00     | 6.00     | 3.00    |          |          |          |
| 1002          | Cheltuieli salariale in natura   | 35.00            | -3.00           | 32.00            |   | 35.00                  |          |          | -3.00   |          |          |          |
| 100206        | Vouchere de vacanta  | 35.00            | -3.00           | 32.00            |   | 35.00                  |          |          | -3.00   |          |          |          |
| 1003          | Contributii  | 41.00            | -6.00           | 35.00            |   | 14.00                  | 11.00    | 10.00    |         |          |          |          |
| 100307        | Contributia asiguratorie pentru munca  | 41.00            | -6.00           | 35.00            |   | 14.00                  | 11.00    | 10.00    |         |          |          |          |
| 20            | TITLUL II BUNURI SI SERVICII   | 2,240.24         | 16.50           | 2,256.74         |   | 195.00                 | 845.97   | 696.27   | 519.50  | 2,165.00 | 2,262.00 | 2,352.00 |
| 2001          | Bunuri si servicii   | 277.00           | 6.00            | 283.00           |   | 93.00                  | 79.00    | 75.00    | 36.00   | X        | X        | X        |
| 200101        | Furnituri de birou   | 46.00            |                 | 46.00            |   | 8.00                   | 10.00    | 20.00    | 8.00    | X        | X        | X        |

| Cod Indicator | Denumire indicatori  | Prevederi anuale |                 |                  |   |        |          | Prevederi trimestriale |         |          |          | Estimari |  |  |
|---------------|--|------------------|-----------------|------------------|---|--------|----------|------------------------|---------|----------|----------|----------|--|--|
|               |  | Buget aprobat    | Influenta + / - | Buget rectificat | din care credite bugetare destinate stingerii platilor restante | Trim I | Trim II  | Trim III               | Trim IV | 2024     | 2025     | 2026     |  |  |
| B             | A  | 1=5+6+7+8        | 2               | 3                | 4   | 5      | 6        | 7                      | 8       | 9        | 10       | 11       |  |  |
| 200102        | Materiale pentru curatenie   | 3.50             |                 | 3.50             |   | 1.00   | 1.00     | 1.00                   | 0.50    |          |          |          |  |  |
| 200103        | Încalzit, iluminat si forta motrica  | 80.00            |                 | 80.00            |   | 34.00  | 26.00    | 10.00                  | 10.00   |          |          |          |  |  |
| 200104        | Apa, canal si salubritate  | 6.00             | 2.00            | 8.00             |   | 3.00   | 2.00     | 1.00                   | 2.00    |          |          |          |  |  |
| 200105        | Carburanti si lubrifianti  | 11.00            |                 | 11.00            |   | 1.00   | 2.00     | 7.00                   | 1.00    |          |          |          |  |  |
| 200106        | Piese de schimb  | 5.00             |                 | 5.00             |   | 5.00   |          |                        |         |          |          |          |  |  |
| 200108        | Posta, telecomunicatii, radio, tv, internet  | 8.50             |                 | 8.50             |   | 3.00   | 3.00     | 1.50                   | 1.00    |          |          |          |  |  |
| 200109        | Materiale si prestari de servicii cu caracter functional   | 11.00            | 2.00            | 13.00            |   | 2.00   | 3.00     | 4.50                   | 3.50    |          |          |          |  |  |
| 200130        | Alte bunuri si servicii pentru intretinere si functionare  | 106.00           | 2.00            | 108.00           |   | 36.00  | 32.00    | 30.00                  | 10.00   |          |          |          |  |  |
| 2002          | Reparatii curente  | 12.00            | -3.00           | 9.00             |   | 2.00   | 10.00    |                        | -3.00   |          |          |          |  |  |
| 2005          | Bunuri de natura obiectelor de inventar  | 97.00            | -4.00           | 93.00            |   | 2.00   | 114.00   | -20.00                 | -3.00   |          |          |          |  |  |
| 200530        | Alte obiecte de inventar   | 97.00            | -4.00           | 93.00            |   | 2.00   | 114.00   | -20.00                 | -3.00   |          |          |          |  |  |
| 2006          | Deplasari, detasari, transferari   | 5.00             | -2.00           | 3.00             |   | 4.00   | 1.00     |                        | -2.00   |          |          |          |  |  |
| 200601        | Deplasari interne, detasari, transferari   | 5.00             | -2.00           | 3.00             |   | 4.00   | 1.00     |                        | -2.00   |          |          |          |  |  |
| 2011          | Carti, publicatii si materiale documentare   | 2.00             |                 | 2.00             |   | 1.00   | 1.00     |                        |         |          |          |          |  |  |
| 2013          | Regatire profesionala  | 7.00             |                 | 7.00             |   | 4.00   |          | 3.00                   |         |          |          |          |  |  |
| 2025          | Cheltuieli judiciare si extrajudiciare derivate din actiuni in reprezentarea intereselor statului, potrivit dispozitiilor legale | 3.00             | 3.00            | 6.00             |   | 1.00   |          | 2.00                   | 3.00    |          |          |          |  |  |
| 2030          | Alte cheltuieli  | 1,837.24         | 16.50           | 1,853.74         |   | 88.00  | 640.97   | 636.27                 | 488.50  |          |          |          |  |  |
| 203001        | Reclama si publicitate   | 10.00            |                 | 10.00            |   | 4.00   | 2.00     | 2.00                   | 2.00    |          |          |          |  |  |
| 203003        | Prime de asigurare non-viata   | 8.00             |                 | 8.00             |   | 4.00   | 2.00     | 2.00                   |         |          |          |          |  |  |
| 203030        | Alte cheltuieli cu bunuri si servicii  | 1,819.24         | 16.50           | 1,835.74         |   | 80.00  | 636.97   | 632.27                 | 486.50  |          |          |          |  |  |
| 671003        | Servicii culturale   | 4,091.24         | -163.50         | 3,927.74         |   | 770.00 | 1,318.97 | 1,133.27               | 705.50  | 4,074.00 | 4,257.00 | 4,427.00 |  |  |
| 67100330      | Alte servicii culturale  | 4,091.24         | -163.50         | 3,927.74         |   | 770.00 | 1,318.97 | 1,133.27               | 705.50  | 4,074.00 | 4,257.00 | 4,427.00 |  |  |
| 9610          | Rezerve, Excedent/Deficit  |                  |                 |                  |   |        |          |                        |         |          |          |          |  |  |
| 9710          | Rezerve  |                  |                 |                  |   |        |          |                        |         |          |          |          |  |  |
| 9810          | Excedent   |                  |                 |                  |   |        |          |                        |         |          |          |          |  |  |
| 981096        | Excedentul sectiunii de functionare  |                  |                 |                  |   |        |          |                        |         |          |          |          |  |  |
| 9910          | Deficit  |                  |                 |                  |   |        |          |                        |         |          |          |          |  |  |
| 991096        | Deficitul sectiunii de functionare   |                  |                 |                  |   |        |          |                        |         |          |          |          |  |  |
|               | SECTIUNEA DE DEZVOLTARE  |                  |                 |                  |   |        |          |                        |         |          |          |          |  |  |
| 000110        | TOTAL VENITURI   | 7.00             |                 | 7.00             |   |        | 7.00     |                        |         |          |          |          |  |  |
| 001710        | N. SUBVENTII   | 7.00             |                 | 7.00             |   |        | 7.00     |                        |         |          |          |          |  |  |

| Cod Indicator | Denumire indicatori   | Prevederi anuale |               |                  |   | Prevederi trimestriale |         |          |         | Estimari |      |      |
|---------------|---|------------------|---------------|------------------|---|------------------------|---------|----------|---------|----------|------|------|
|               |   | Buget aprobat    | Influenta +/- | Buget rectificat | din care credite bugetare destinate stingerii platilor restante | Trim I                 | Trim II | Trim III | Trim IV | 2024     | 2025 | 2026 |
| B             | A   | 1=5+6+7+8        | 2             | 3                | 4   | 5                      | 6       | 7        | 8       | 9        | 10   | 11   |
| 001810        | SUBVENTII DE LA ALTE NIVELE ALE ADMINISTRATIEI PUBLICE                | 7.00             |               | 7.00             |   |                        | 7.00    |          |         |          |      |      |
| 4310          | Subventii de la alte administratii                                    | 7.00             |               | 7.00             |   |                        | 7.00    |          |         |          |      |      |
| 431019        | Subventii pentru institutii publice destinate sectiunii de dezvoltare | 7.00             |               | 7.00             |   |                        | 7.00    |          |         |          |      |      |
| 4910          | TOTAL CHELTUIELI  | 7.00             |               | 7.00             |   |                        | 7.00    |          |         |          |      |      |
| 70            | CHELTUIELI DE CAPITAL   | 7.00             |               | 7.00             |   |                        | 7.00    |          |         |          |      |      |
| 71            | TITLUL XV ACTIVE NEFINANCIARE   | 7.00             |               | 7.00             |   |                        | 7.00    |          |         |          |      |      |
| 7101          | Active fixe   | 7.00             |               | 7.00             |   |                        | 7.00    |          |         |          |      |      |
| 710102        | Masini, echipamente si mijloace de transport                          | 3.00             |               | 3.00             |   |                        | 3.00    |          |         |          |      |      |
| 710103        | Mobilier, aparatura birou si alte active corporale                    | 4.00             |               | 4.00             |   |                        | 4.00    |          |         |          |      |      |
| 6310          | Partea a III-a Cheiuteii Social - Culturale                           | 7.00             |               | 7.00             |   |                        | 7.00    |          |         |          |      |      |
| 6710          | Cultura, recreere si religie  | 7.00             |               | 7.00             |   |                        | 7.00    |          |         |          |      |      |
| 70            | CHELTUIELI DE CAPITAL   | 7.00             |               | 7.00             |   |                        | 7.00    |          |         |          |      |      |
| 71            | TITLUL XV ACTIVE NEFINANCIARE   | 7.00             |               | 7.00             |   |                        | 7.00    |          |         |          |      |      |
| 7101          | Active fixe   | 7.00             |               | 7.00             |   |                        | 7.00    |          |         |          |      |      |
| 710102        | Masini, echipamente si mijloace de transport                          | 3.00             |               | 3.00             |   |                        | 3.00    |          |         |          |      |      |
| 710103        | Mobilier, aparatura birou si alte active corporale                    | 4.00             |               | 4.00             |   |                        | 4.00    |          |         |          |      |      |
| 671003        | Servicii culturale  | 7.00             |               | 7.00             |   |                        | 7.00    |          |         |          |      |      |
| 67100330      | Alte servicii culturale   | 7.00             |               | 7.00             |   |                        | 7.00    |          |         |          |      |      |
| 9610          | Rezerve, Excedent/Deficit   |                  |               |                  |   |                        |         |          |         |          |      |      |
| 9710          | Rezerve   |                  |               |                  |   |                        |         |          |         |          |      |      |
| 9810          | Excedent  |                  |               |                  |   |                        |         |          |         |          |      |      |
| 981097        | Excedentul sectiunii de dezvoltare                                    |                  |               |                  |   |                        |         |          |         |          |      |      |
| 9910          | Deficit   |                  |               |                  |   |                        |         |          |         |          |      |      |
| 991097        | Deficitul sectiunii de dezvoltare                                     |                  |               |                  |   |                        |         |          |         |          |      |      |

PRESEDINTE,  
FRANCISK IONIAN CHIRIAC

ORDONATOR PRINCIPAL DE CREDITE,  
VICEPRESEDINTE,  
IONEL ERLIBANU

DIRECTOR EXECUTIV D.P.P.E.B.,  
DRAGUTA DAN

DIRECTOR EXECUTIV ADJUNCT,  
NICOLETA SEFTER

**ROMANIA  
JUDETUL BRAILA  
CONSILIUL JUDETEAN**

**HOTARAREA NR.311  
din 20 DECEMBRIE 2023**

**privind: rectificarea bugetului local al Judetului Braila pe anul 2023 si estimarile pe anii 2024-2026 si a Programului de Investitii publice pe anul 2023 si estimarile pe anii 2024-2026**

*Consiliul Judetean Braila, intrunit in sedinta ordinara la data de 20 decembrie 2023;*

**Avand in vedere:**

- *Referatul de aprobare initiat de Presedintele Consiliului Judetean Braila;*
- *Raportul de specialitate al Directiei Administrare Patrimoniu si Evidenta Bugetara inregistrat la nr.28397/14.12.2023, cu privire la rectificarea bugetului local al Judetului Braila pe anul 2023 si estimarile pe anii 2024-2026 si a Programului de investitii publice pe anul 2023 si estimarile pe anii 2024-2026;*
- *Raportul de specialitate al Directiei Administratie Publica, Contencios, inregistrat la nr.23895/14.12.2023, cu privire la rectificarea bugetului local al Judetului Braila pe anul 2023 si estimarile pe anii 2024-2026 si a Programului de investitii publice pe anul 2023 si estimarile pe anii 2024-2026;*
- *Avizul Comisiei buget – finante, administrarea domeniului public si privat al judetului;*
- *Prevederile Legii bugetului de stat pe anul 2023 nr.368 /2022;*
- *Adresa Administratiei Judetene a Finantelor Publice Braila nr.31590/03.11.2023, inregistrata la Consiliul Judetean Braila sub nr.25369/07.11.2023.*

*In baza art. IX si art.X din Ordonanta de urgenta a guvernului nr.90/2023 pentru aprobarea unor masuri de reducere a cheltuielilor bugetare pe anul 2023 in vederea incadrarii in tinta de deficit bugetar asumata prin Programul de convergenta, precum si pentru modificarea si completarea unor acte normative si a Deciziei nr.7/03.11.2023 a Sefului Administratiei Judetene a Finantelor Publice Braila.*

*In baza art.1 din Hotararea Guvernului nr.1.194/29.11.2023 privind alocarea unor sume din Fondul de rezerva bugetara la dispozitia Guvernului, prevazut in bugetul de stat pe anul 2023, pentru finantarea contributiilor pentru personalul neclerical angajat in unitatile de cult din tara*

- *adresa Administratiei Judetene a Finantelor Publice Braila nr.32675/05.12.2023, inregistrata la Consiliul Judetean Braila sub nr.27489/05.12.2023.*
- *adresa Administratiei Judetene a Finantelor Publice Braila nr.32878/07.12.2023, inregistrata la Consiliul Judetean Braila sub nr.27765/08.12.2023.*
- *adresa Administratiei Judetene a Finantelor Publice Braila nr.32980/11.12.2023, inregistrata la Consiliul Judetean Braila sub nr.28040/12.12.2023.*
- *Prevederile Legii finantelor publice locale nr.273/2006, cu modificarile si completarile ulterioare;*

*In baza prevederilor art.19, alin.(2), art.45, alin. (1), art.49, alin. (4), (5), (6) si (7) din Legea nr.273/2006 privind finantele publice locale, cu modificarile si completarile ulterioare;*

*In baza prevederilor art. 173, alin.3, lit.a, din O.U.G 57/2019 privind Codul administrativ, cu modificarile si completarile ulterioare;*

*In temeiul art.196 alin.1, lit.a din O.U.G 57/2019 privind Codul administrativ, cu modificarile si completarile ulterioare.*

### **HOTARASTE :**

**Art.1** *Se aproba rectificarea bugetului local al Judetului Braila, pe anul 2023 si estimarile pe anii 2024-2026, conform anexei nr.1, parte integranta din prezenta hotarare.*

**Art.2** *Se aproba rectificarea bugetului local al Judetului Braila, sectiunea de functionare, pe anul 2023 si estimarile pe anii 2024-2026, conform anexei nr.1a, parte integranta din prezenta hotarare.*

**Art.3** *Se aproba rectificarea bugetului local al Judetului Braila, sectiunea de dezvoltare, pe anul 2023 si estimarile pe anii 2024-2026, conform anexei nr.1b, parte integranta din prezenta hotarare.*

**Art.4** *Se aproba rectificarea bugetului propriu de venituri si cheltuieli pe capitole, titluri, articole, alineate pe anul 2023 si estimarile pe anii 2024-2026 al aparatului de specialitate al Consiliului Judetean Braila, conform anexei nr. 2, parte integranta din prezenta hotarare.*

**Art.5** *Se aproba rectificarea bugetului de venituri si cheltuieli pe anul 2023 si estimarile pe anii 2024-2026 la nivelul Centrului Judetean de Resurse si Asistenta Educationala Braila si a Programului anual de investitii publice pe anul 2023, conform anexelor nr.3 si 3a parti integrante din prezenta hotarare.*

**Art.6** *Se aproba rectificarea bugetului de venituri si cheltuieli pe anul 2023 si estimarile pe anii 2024-2026 la nivelul Bibliotecii Judetene „ Panait Istrati” Braila si a Programului anual de investitii publice pe anul 2023, conform anexelor nr.4 si 4a, parti integrante din prezenta hotarare.*

**Art.7** *Se aproba rectificarea bugetului de venituri si cheltuieli pe anul 2023 si estimarile pe anii 2024-2026 la nivelul Directiei Generale de Asistenta Sociala si Protectia Copilului si a Programului anual de investitii publice pe anul 2023, conform anexelor nr.5, 5a, 5b si 5c, parti integrante din prezenta hotarare.*

**Art.8** *Se aproba rectificarea bugetului de venituri si cheltuieli al institutiilor publice si activitatilor finantate integral sau partial din venituri proprii pe anul 2023 si estimarile pe anii 2024-2026, conform anexei nr. 6, parte integranta din prezenta hotarare.*

**Art.9** *Se aproba rectificarea bugetului de venituri si cheltuieli al institutiilor publice si activitatilor finantate integral sau partial din venituri proprii pe anul 2023 si estimarile pe anii 2024-2026, sectiunea de functionare, conform anexei nr. 6a, parte integranta din prezenta hotarare.*

**Art.10** *Se aproba rectificarea bugetului de venituri si cheltuieli al institutiilor publice si activitatilor finantate integral sau partial din venituri proprii pe anul 2023 si estimarile pe anii 2024-2026, sectiunea de dezvoltare, conform anexei nr. 6b, parte integranta din prezenta hotarare.*

**Art.11** *Se aproba rectificarea bugetului de venituri si cheltuieli pe anul 2023 si estimarile pe anii 2024-2026 la nivelul Spitalului Clinic Judetean de Urgenta Braila si a Programului anual de investitii publice pe anul 2023, conform anexelor nr. 7 si 7a, parti integrante din prezenta hotarare.*

**Art.12** Se aproba rectificarea bugetului de venituri si cheltuieli pe anul 2023 si estimarile pe anii 2024-2026 la nivelul Spitalului de Pneumoftiziologie Braila si a Programului anual de investitii publice pe anul 2023, conform anexelor nr. 8 si 8a, parti integrante din prezenta hotarare.

**Art.13** Se aproba bugetul de venituri si cheltuieli pe capitole, titluri, articole, alineate pe titluri, articole, alineate, pe anul 2023 si estimarile pe anii 2024-2026, pentru Biblioteca Judeteana "Panait Istrati" Braila- sursa de finantare venituri proprii, conform anexei nr.9, parte integranta din prezenta hotarare.

**Art.14** Se aproba rectificarea bugetului de venituri si cheltuieli pe anul 2023 si estimarile pe anii 2024-2026 la nivelul Scolii Populare de Arte si Meserii "Vespasian Lungu" si a Programului anual de investitii publice pe anul 2023, conform anexelor nr. 10 si 10a, parti integrante din prezenta hotarare.

**Art.15** Se aproba rectificarea bugetului de venituri si cheltuieli pe anul 2023 si estimarile pe anii 2024-2026 la nivelul Centrului Judetean pentru Conservarea si Promovarea Culturii Traditionale si a Programului anual de investitii publice pe anul 2023, conform anexelor nr. 11 si 11a, parti integrante din prezenta hotarare.

**Art.16** Se aproba rectificarea Programului anual de investitii publice pe anul 2023 si estimarile pe anii 2024-2026 al Judetului Braila, pe grupe de investitii, conform anexei nr.12, parte integranta din prezenta hotarare.

**Art.17** Se aproba modificarea sumei bugetate din excedentul anilor precedenti al bugetului local al Judetului Braila, la **529,21 mii lei** pentru finantarea **cheltuielilor sectiunii de dezvoltare**.

**Art.18** Prezenta hotarare intra in vigoare la data aprobarii.

**Art.19** Directia Administrare Patrimoniu si Evidenta Bugetara va aduce la indeplinire prevederile prezentei hotarari.

**Art.20** Prin grija Directiei Administratie Publica-Contencios, prezenta hotarare va fi adusa la cunostinta celor interesati.

Hotararea a fost adoptata cu 21 de voturi "Pentru". S-au abtinut de la vot urmatorii domni consilieri judeteni: Dorobantu Stavarel, Basno Alexandru Vladut, Bucalau Alexandru, Necoara Anamaria, Capatina Marian, Lungu Danut, Cortez Vasile, Pricop Cristian-Florinel si Varga Vasile Constantin.



CONTRASEMNEAZA  
SECRETAR GENERAL AL JUDETELUI  
DUMITREL PRICEPUTU



**Bugetul detaliat la venituri pe capitole și subcapitole și la cheltuieli pe capitole, subcapitole, titluri, articole de cheltuieli și paragrafe pe trimestre pe anul 2023 și estimări pe anii 2024-2026**

Anexa nr. 11  
la HET B. B. B. A.  
nr. 511/2023

-mii lei-

| Cod Indicator | Denumire indicatori  | Prevederi anuale |               |                  |   | Prevederi trimestriale |          |          |         | Estimări |          |          |
|---------------|--|------------------|---------------|------------------|---|------------------------|----------|----------|---------|----------|----------|----------|
|               |  | Buget aprobat    | Influenta +/- | Buget rectificat | din care credite bugetare destinate stingerii platilor restante | Trim I                 | Trim II  | Trim III | Trim IV | 2024     | 2025     | 2026     |
| B             | A  | 1=5+6+7+8        | 2             | 3                | 4   | 5                      | 6        | 7        | 8       | 9        | 10       | 11       |
|               | SECTIUNEA DE FUNCTIONARE + SECTIUNE DE DEZVOLTARE  |                  |               |                  |   |                        |          |          |         |          |          |          |
| 000110        | TOTAL VENITURI   | 3,934.74         | -7.00         | 3,927.74         |   | 770.00                 | 1,325.97 | 1,133.27 | 698.50  | 4,074.00 | 4,257.00 | 4,427.00 |
| 000210        | VENITURI CURENTE   | 175.74           |               | 175.74           |   | 3.00                   | 71.97    | 37.27    | 63.50   | 95.00    | 100.00   | 150.00   |
| 001210        | VENITURI NEFISCALE   | 175.74           |               | 175.74           |   | 3.00                   | 71.97    | 37.27    | 63.50   | 95.00    | 100.00   | 150.00   |
| 001410        | VANZARI DE BIJURII SI SERVICII   | 175.74           |               | 175.74           |   | 3.00                   | 71.97    | 37.27    | 63.50   | 95.00    | 100.00   | 150.00   |
| 3310          | Venituri din prestari de servicii si alte activitati   | 96.50            |               | 96.50            |   | 3.00                   | 35.00    | 5.00     | 53.50   | 95.00    | 100.00   | 150.00   |
| 331016        | Venituri din valorificarea produselor obtinute din activitatea proprie sau anexa                           | 8.00             |               | 8.00             |   | 1.00                   | 2.00     | 2.00     | 3.00    | 95.00    | 100.00   | 150.00   |
| 331017        | Venituri din organizarea de cursuri de calificare si conversie profesionala, specializare si perfectionare | 6.50             |               | 6.50             |   |                        |          |          | 6.50    |          |          |          |
| 331019        | Venituri din serbari si spectacole scolare, manifestari culturale, artistice si sportive                   | 80.00            |               | 80.00            |   | 1.00                   | 32.00    | 3.00     | 44.00   |          |          |          |
| 331050        | Alte venituri din prestari de servicii si alte activitati  | 2.00             |               | 2.00             |   | 1.00                   | 1.00     |          |         |          |          |          |
| 3710          | Transferuri voluntare, altele decat subventiile  | 79.24            |               | 79.24            |   |                        | 36.97    | 32.27    | 10.00   |          |          |          |
| 371001        | Donatii si sponsorizari  | 79.24            |               | 79.24            |   |                        | 36.97    | 32.27    | 10.00   |          |          |          |
| 001710        | V. SUBVENTII   | 3,759.00         | -7.00         | 3,752.00         |   | 767.00                 | 1,254.00 | 1,096.00 | 635.00  | 3,979.00 | 4,157.00 | 4,277.00 |
| 001810        | SUBVENTII DE LA ALTE NIVELE ALE ADMINISTRATIEI PUBLICE   | 3,759.00         | -7.00         | 3,752.00         |   | 767.00                 | 1,254.00 | 1,096.00 | 635.00  | 3,979.00 | 4,157.00 | 4,277.00 |
| 4310          | Subventii de la alte administratii   | 3,759.00         | -7.00         | 3,752.00         |   | 767.00                 | 1,254.00 | 1,096.00 | 635.00  | 3,979.00 | 4,157.00 | 4,277.00 |
| 431009        | Subventii pentru instituti publice   | 3,752.00         |               | 3,752.00         |   | 767.00                 | 1,247.00 | 1,096.00 | 642.00  | 3,979.00 | 4,157.00 | 4,277.00 |
| 431019        | Subventii pentru instituti publice destinate sectiunii de dezvoltare                                       | 7.00             | -7.00         |                  |   |                        | 7.00     |          | -7.00   |          |          |          |
|               |  |                  |               |                  |   |                        |          |          |         |          |          |          |
| 4910          | TOTAL CHELTUIELI   | 3,934.74         | -7.00         | 3,927.74         |   | 770.00                 | 1,325.97 | 1,133.27 | 698.50  | 4,074.00 | 4,257.00 | 4,427.00 |
| 01            | CHELTUIELI CURENTE   | 3,927.74         |               | 3,927.74         |   | 770.00                 | 1,318.97 | 1,133.27 | 705.50  | 4,074.00 | 4,257.00 | 4,427.00 |
| 10            | TITLUL I CHELTUIELI DE PERSONAL  | 1,671.00         |               | 1,671.00         |   | 575.00                 | 473.00   | 437.00   | 186.00  | 1,909.00 | 1,995.00 | 2,075.00 |
| 1001          | Cheltuieli salariale in bani   | 1,604.00         |               | 1,604.00         |   | 526.00                 | 462.00   | 427.00   | 189.00  | X        | X        | X        |
| 100101        | Salarii de baza  | 1,360.00         |               | 1,360.00         |   | 428.00                 | 360.00   | 360.00   | 192.00  | X        | X        | X        |
| 100105        | Sporuri pentru conditii de munca   | 121.00           |               | 121.00           |   | 45.00                  | 43.00    | 38.00    | -5.00   |          |          |          |

| Cod Indicator | Denumire indicatori  | Prevederi anuale |               |                  |   |        |         | Prevederi trimestriale |         |          |          | Estimari |  |  |
|---------------|--|------------------|---------------|------------------|---|--------|---------|------------------------|---------|----------|----------|----------|--|--|
|               |  | Buget aprobat    | Influenta +/- | Buget rectificat | din care credite bugetare destinate stingerii platilor restante | Trim I | Trim II | Trim III               | Trim IV | 2024     | 2025     | 2026     |  |  |
| B             | A  | 1=5+6+7+8        | 2             | 3                | 4   | 5      | 6       | 7                      | 8       | 9        | 10       | 11       |  |  |
| 100113        | Drepturi de delegare   | 2.00             |               | 2.00             |   | 1.00   | 1.00    |                        |         |          |          |          |  |  |
| 100117        | Indemnizatii de hrana  | 84.00            |               | 84.00            |   | 32.00  | 30.00   | 23.00                  | -1.00   |          |          |          |  |  |
| 100130        | Alte drepturi salariale in bani  | 37.00            |               | 37.00            |   | 20.00  | 8.00    | 6.00                   | 3.00    |          |          |          |  |  |
| 1002          | Cheltuieli salariale in natura   | 32.00            |               | 32.00            |   | 35.00  |         |                        | -3.00   |          |          |          |  |  |
| 100206        | Vouchere de vacanta  | 32.00            |               | 32.00            |   | 35.00  |         |                        | -3.00   |          |          |          |  |  |
| 1003          | Contributii  | 35.00            |               | 35.00            |   | 14.00  | 11.00   | 10.00                  |         |          |          |          |  |  |
| 100307        | Contributia asiguratorie pentru munca  | 35.00            |               | 35.00            |   | 14.00  | 11.00   | 10.00                  |         |          |          |          |  |  |
| 20            | TITLUL II BUNURI SI SERVICII   | 2,256.74         |               | 2,256.74         |   | 195.00 | 845.97  | 696.27                 | 519.50  | 2,165.00 | 2,262.00 | 2,352.00 |  |  |
| 2001          | Bunuri si servicii   | 283.00           |               | 283.00           |   | 93.00  | 79.00   | 75.00                  | 36.00   | X        | X        | X        |  |  |
| 200101        | Furnituri de birou   | 46.00            |               | 46.00            |   | 8.00   | 10.00   | 20.00                  | 8.00    | X        | X        | X        |  |  |
| 200102        | Materiale pentru curatenie   | 3.50             |               | 3.50             |   | 1.00   | 1.00    | 1.00                   | 0.50    |          |          |          |  |  |
| 200103        | Încalzit, iluminat si forta motrica  | 80.00            |               | 80.00            |   | 34.00  | 26.00   | 10.00                  | 10.00   |          |          |          |  |  |
| 200104        | Apa, canal si salubritate  | 8.00             |               | 8.00             |   | 3.00   | 2.00    | 1.00                   | 2.00    |          |          |          |  |  |
| 200105        | Carburanti si lubrifianti  | 11.00            |               | 11.00            |   | 1.00   | 2.00    | 7.00                   | 1.00    |          |          |          |  |  |
| 200106        | Piese de schimb  | 5.00             |               | 5.00             |   | 5.00   |         |                        |         |          |          |          |  |  |
| 200108        | Posta, telecomunicatii, radio, tv, internet  | 8.50             |               | 8.50             |   | 3.00   | 3.00    | 1.50                   | 1.00    |          |          |          |  |  |
| 200109        | Materiale si prestari de servicii cu caracter functional   | 13.00            |               | 13.00            |   | 2.00   | 3.00    | 4.50                   | 3.50    |          |          |          |  |  |
| 200130        | Alte bunuri si servicii pentru intretinere si functionare  | 108.00           |               | 108.00           |   | 36.00  | 32.00   | 30.00                  | 10.00   |          |          |          |  |  |
| 2002          | Reparatii curente  | 9.00             |               | 9.00             |   | 2.00   | 10.00   |                        | -3.00   |          |          |          |  |  |
| 2005          | Bunuri de natura obiectelor de inventar  | 93.00            |               | 93.00            |   | 2.00   | 114.00  | -20.00                 | -3.00   |          |          |          |  |  |
| 200530        | Alte obiecte de inventar   | 93.00            |               | 93.00            |   | 2.00   | 114.00  | -20.00                 | -3.00   |          |          |          |  |  |
| 2006          | Deplasari, detasari, transferari   | 3.00             |               | 3.00             |   | 4.00   | 1.00    |                        | -2.00   |          |          |          |  |  |
| 200601        | Deplasari interne, detasari, transferari   | 3.00             |               | 3.00             |   | 4.00   | 1.00    |                        | -2.00   |          |          |          |  |  |
| 2011          | Carti, publicatii si materiale documentare   | 2.00             |               | 2.00             |   | 1.00   | 1.00    |                        |         |          |          |          |  |  |
| 2013          | Programe profesionala  | 7.00             |               | 7.00             |   | 4.00   |         | 3.00                   |         |          |          |          |  |  |
| 2025          | Cheltuieli judiciare si extrajudiciare derivate din actiuni in reprezentarea intereselor statului, potrivit dispozitiilor legale | 6.00             |               | 6.00             |   | 1.00   |         | 2.00                   | 3.00    |          |          |          |  |  |
| 2030          | Alte cheltuieli  | 1,853.74         |               | 1,853.74         |   | 88.00  | 640.97  | 636.27                 | 488.50  |          |          |          |  |  |
| 203001        | Reclama si publicitate   | 10.00            |               | 10.00            |   | 4.00   | 2.00    | 2.00                   | 2.00    |          |          |          |  |  |
| 203003        | Prime de asigurare non-viata   | 8.00             |               | 8.00             |   | 4.00   | 2.00    | 2.00                   |         |          |          |          |  |  |
| 203030        | Alte cheltuieli cu bunuri si servicii  | 1,835.74         |               | 1,835.74         |   | 80.00  | 636.97  | 632.27                 | 488.50  |          |          |          |  |  |
| 70            | CHELTUIELI DE CAPITAL  | 7.00             | -7.00         |                  |   |        | 7.00    |                        | -7.00   |          |          |          |  |  |
| 71            | TITLUL XV ACTIVE NEFINANCIARE  | 7.00             | -7.00         |                  |   |        | 7.00    |                        | -7.00   |          |          |          |  |  |

| Cod Indicator | Denumire indicatori                                       | Prevederi anuale |               |                  |   | Prevederi trimestriale |          |          |         | Estimari |          |          |
|---------------|---|------------------|---------------|------------------|---|------------------------|----------|----------|---------|----------|----------|----------|
|               |   | Buget aprobat    | Influenta +/- | Buget rectificat | din care credite bugetare destinate stingerii platilor restante | Trim I                 | Trim II  | Trim III | Trim IV | 2024     | 2025     | 2026     |
| B             | A   | 1=5+6+7+8        | 2             | 3                | 4   | 5                      | 6        | 7        | 8       | 9        | 10       | 11       |
| 7101          | Active fixe   | 7.00             | -7.00         |                  |   |                        | 7.00     |          | -7.00   |          |          |          |
| 710102        | Masini, echipamente si mijloace de transport              | 3.00             | -3.00         |                  |   |                        | 3.00     |          | -3.00   |          |          |          |
| 710103        | Mobilier, aparatura birou si alte active corporale        | 4.00             | -4.00         |                  |   |                        | 4.00     |          | -4.00   |          |          |          |
| 6310          | Partea a II-a Cheltuieli Social - Culturale               | 3,934.74         | -7.00         | 3,927.74         |   | 770.00                 | 1,325.97 | 1,133.27 | 698.50  | 4,074.00 | 4,257.00 | 4,427.00 |
| 6710          | Cultura, recreere si religie                              | 3,934.74         | -7.00         | 3,927.74         |   | 770.00                 | 1,325.97 | 1,133.27 | 698.50  | 4,074.00 | 4,257.00 | 4,427.00 |
| 01            | CHELTUIELI CURENTE  | 3,927.74         |               | 3,927.74         |   | 770.00                 | 1,318.97 | 1,133.27 | 705.50  | 4,074.00 | 4,257.00 | 4,427.00 |
| 10            | TITLUL I CHELTUIELI DE PERSONAL                           | 1,671.00         |               | 1,671.00         |   | 575.00                 | 473.00   | 437.00   | 186.00  | 1,909.00 | 1,995.00 | 2,075.00 |
| 1001          | Cheltuieli salariale in bani                              | 1,604.00         |               | 1,604.00         |   | 526.00                 | 462.00   | 427.00   | 189.00  |          | X        | X        |
| 100101        | Salarii de baza   | 1,360.00         |               | 1,360.00         |   | 428.00                 | 380.00   | 360.00   | 192.00  | X        | X        | X        |
| 100105        | Spornuri pentru conditii de munca                         | 121.00           |               | 121.00           |   | 45.00                  | 43.00    | 38.00    | -5.00   |          |          |          |
| 100113        | Drepturi de delegare                                      | 2.00             |               | 2.00             |   | 1.00                   | 1.00     |          |         |          |          |          |
| 100117        | Indemnizatii de hrana                                     | 84.00            |               | 84.00            |   | 32.00                  | 30.00    | 23.00    | -1.00   |          |          |          |
| 100130        | Alte drepturi salariale in bani                           | 37.00            |               | 37.00            |   | 20.00                  | 8.00     | 6.00     | 3.00    |          |          |          |
| 1002          | Cheltuieli salariale in natura                            | 32.00            |               | 32.00            |   | 35.00                  |          |          | -3.00   |          |          |          |
| 100206        | Vouchere de vacanta                                       | 32.00            |               | 32.00            |   | 35.00                  |          |          | -3.00   |          |          |          |
| 1003          | Contribuții   | 35.00            |               | 35.00            |   | 14.00                  | 11.00    | 10.00    |         |          |          |          |
| 100307        | Contributia asiguratorie pentru munca                     | 35.00            |               | 35.00            |   | 14.00                  | 11.00    | 10.00    |         |          |          |          |
| 20            | TITLUL II BUNURI SI SERVICII                              | 2,256.74         |               | 2,256.74         |   | 195.00                 | 845.97   | 686.27   | 519.50  | 2,165.00 | 2,262.00 | 2,362.00 |
| 2001          | Bunuri si servicii  | 283.00           |               | 283.00           |   | 93.00                  | 79.00    | 75.00    | 36.00   | X        | X        | X        |
| 200101        | Furnituri de birou  | 46.00            |               | 46.00            |   | 8.00                   | 10.00    | 20.00    | 8.00    | X        | X        | X        |
| 200102        | Materiale pentru curatenie                                | 3.50             |               | 3.50             |   | 1.00                   | 1.00     | 1.00     | 0.50    |          |          |          |
| 200103        | Încalzît, iluminat si forta motrice                       | 80.00            |               | 80.00            |   | 34.00                  | 26.00    | 10.00    | 10.00   |          |          |          |
| 200104        | Apa, canal si salubritate                                 | 8.00             |               | 8.00             |   | 3.00                   | 2.00     | 1.00     | 2.00    |          |          |          |
| 200105        | Carburanti si lubrifianti                                 | 11.00            |               | 11.00            |   | 1.00                   | 2.00     | 7.00     | 1.00    |          |          |          |
| 200106        | Piese de schimb   | 5.00             |               | 5.00             |   | 5.00                   |          |          |         |          |          |          |
| 200108        | Posta, telecomunicatii, radio, tv, internet               | 8.50             |               | 8.50             |   | 3.00                   | 3.00     | 1.50     | 1.00    |          |          |          |
| 200109        | Materiale si prestari de servicii cu caracter functional  | 13.00            |               | 13.00            |   | 2.00                   | 3.00     | 4.50     | 3.50    |          |          |          |
| 200130        | Alte bunuri si servicii pentru întretinere si functionare | 108.00           |               | 108.00           |   | 36.00                  | 32.00    | 30.00    | 10.00   |          |          |          |
| 2002          | Reparatii curente   | 9.00             |               | 9.00             |   | 2.00                   | 10.00    |          | -3.00   |          |          |          |
| 2005          | Bunuri de natura obiectelor de inventar                   | 93.00            |               | 93.00            |   | 2.00                   | 114.00   | -20.00   | -3.00   |          |          |          |
| 200530        | Alte obiecte de inventar                                  | 93.00            |               | 93.00            |   | 2.00                   | 114.00   | -20.00   | -3.00   |          |          |          |
| 2006          | Deplasari, detasari, transferari                          | 3.00             |               | 3.00             |   | 4.00                   | 1.00     |          | -2.00   |          |          |          |

| Cod Indicator | Denumire indicatori  | Prevederi anuale |               |                  |   |        |          | Preresti trimestriale |         |          |          | Estimari |  |  |
|---------------|--|------------------|---------------|------------------|---|--------|----------|-----------------------|---------|----------|----------|----------|--|--|
|               |  | Buget aprobat    | Influenta +/- | Buget rectificat | din care credite bugetare destinate stingerii platilor restante | Trim I | Trim II  | Trim III              | Trim IV | 2024     | 2025     | 2026     |  |  |
| B             | A  | 1=5+6+7+8        | 2             | 3                | 4   | 5      | 6        | 7                     | 8       | 9        | 10       | 11       |  |  |
| 200601        | Depasari interne, detasari, transferari  | 3.00             |               | 3.00             |   | 4.00   | 1.00     |                       | -2.00   |          |          |          |  |  |
| 2011          | Carti, publicatii si materiale documentare   | 2.00             |               | 2.00             |   | 1.00   | 1.00     |                       |         |          |          |          |  |  |
| 2013          | Prestiti profesionale  | 7.00             |               | 7.00             |   | 4.00   |          | 3.00                  |         |          |          |          |  |  |
| 2025          | Cheltuieli judiciare si extrajudiciare derivate din actiuni in reprezentarea intereselor statului, potrivit dispozitiilor legate | 6.00             |               | 6.00             |   | 1.00   |          | 2.00                  | 3.00    |          |          |          |  |  |
| 2030          | Alte cheltuieli  | 1,853.74         |               | 1,853.74         |   | 88.00  | 640.97   | 636.27                | 488.50  |          |          |          |  |  |
| 203001        | Redama si publicitate  | 10.00            |               | 10.00            |   | 4.00   | 2.00     | 2.00                  | 2.00    |          |          |          |  |  |
| 203003        | Prime de asigurare non-viata   | 8.00             |               | 8.00             |   | 4.00   | 2.00     | 2.00                  |         |          |          |          |  |  |
| 203030        | Alte cheltuieli cu bunuri si servicii  | 1,835.74         |               | 1,835.74         |   | 80.00  | 636.97   | 632.27                | 486.50  |          |          |          |  |  |
| 70            | CHELTUIELI DE CAPITAL  | 7.00             | -7.00         |                  |   |        | 7.00     |                       | -7.00   |          |          |          |  |  |
| 71            | TITLUL XV ACTIVE NEFINANCIARE  | 7.00             | -7.00         |                  |   |        | 7.00     |                       | -7.00   |          |          |          |  |  |
| 7101          | Active fixe  | 7.00             | -7.00         |                  |   |        | 7.00     |                       | -7.00   |          |          |          |  |  |
| 710102        | Masini, echipamente si mijloace de transport   | 3.00             | -3.00         |                  |   |        | 3.00     |                       | -3.00   |          |          |          |  |  |
| 710103        | Mobilier, aparatura biroul si alte active corporale  | 4.00             | -4.00         |                  |   |        | 4.00     |                       | -4.00   |          |          |          |  |  |
| 671003        | Servicii culturale   | 3,934.74         | -7.00         | 3,927.74         |   | 770.00 | 1,325.97 | 1,133.27              | 698.50  | 4,074.00 | 4,257.00 | 4,427.00 |  |  |
| 67100330      | Alte servicii culturale  | 3,934.74         | -7.00         | 3,927.74         |   | 770.00 | 1,325.97 | 1,133.27              | 698.50  | 4,074.00 | 4,257.00 | 4,427.00 |  |  |
| 9610          | Rezerve, Excedent/Deficit  |                  |               |                  |   |        |          |                       |         |          |          |          |  |  |
| 9710          | Rezerve  |                  |               |                  |   |        |          |                       |         |          |          |          |  |  |
| 9810          | Excedent   |                  |               |                  |   |        |          |                       |         |          |          |          |  |  |
| 981096        | Excedentul sectiunii de functionare  |                  |               |                  |   |        |          |                       |         |          |          |          |  |  |
| 981097        | Excedentul sectiunii de dezvoltare   |                  |               |                  |   |        |          |                       |         |          |          |          |  |  |
| 9910          | Deficit  |                  |               |                  |   |        |          |                       |         |          |          |          |  |  |
| 991096        | Deficitul sectiunii de functionare   |                  |               |                  |   |        |          |                       |         |          |          |          |  |  |
| 991097        | Deficitul sectiunii de dezvoltare  |                  |               |                  |   |        |          |                       |         |          |          |          |  |  |
|               | SECTIUNEA DE FUNCTIONARE   |                  |               |                  |   |        |          |                       |         |          |          |          |  |  |
| 000110        | TOTAL VENITURI   | 3,927.74         |               | 3,927.74         |   | 770.00 | 1,318.97 | 1,133.27              | 705.50  | 4,074.00 | 4,257.00 | 4,427.00 |  |  |
| 000210        | VENITURI CURENTE   | 175.74           |               | 175.74           |   | 3.00   | 71.97    | 37.27                 | 63.50   | 95.00    | 100.00   | 150.00   |  |  |
| 001210        | VENITURI NEFISCALE   | 175.74           |               | 175.74           |   | 3.00   | 71.97    | 37.27                 | 63.50   | 95.00    | 100.00   | 150.00   |  |  |
| 001410        | VANZARI DE BUNURI SI SERVICII  | 175.74           |               | 175.74           |   | 3.00   | 71.97    | 37.27                 | 63.50   | 95.00    | 100.00   | 150.00   |  |  |
| 3310          | Venituri din prestari de servicii si alte activitati   | 96.50            |               | 96.50            |   | 3.00   | 35.00    | 5.00                  | 53.50   | 95.00    | 100.00   | 150.00   |  |  |
| 331016        | Venituri din valorificarea produselor obtinute din activitatea proprie sau anexa   | 8.00             |               | 8.00             |   | 1.00   | 2.00     | 2.00                  | 3.00    | 95.00    | 100.00   | 150.00   |  |  |

| Cod Indicator | Denumire indicatori  | Prevederi anuale |               |                  |   |        | Prevederi trimestriale |          |         |          | Estimari |          |  |
|---------------|--|------------------|---------------|------------------|---|--------|------------------------|----------|---------|----------|----------|----------|--|
|               |  | Buget aprobat    | Influenta +/- | Buget rectificat | din care credite bugetare destinate stingerii platilor restante | Trim I | Trim II                | Trim III | Trim IV | 2024     | 2025     | 2026     |  |
| B             | A  | 1=5+6+7+8        | 2             | 3                | 4   | 5      | 6                      | 7        | 8       | 9        | 10       | 11       |  |
| 331017        | Venituri din organizarea de cursuri de calificare si conversie profesionala, specializare si perfectionare | 6.50             |               | 6.50             |   |        |                        |          | 6.50    |          |          |          |  |
| 331019        | Venituri din serbari si spectacole scoolare, manifestari culturale, artistice si sportive                  | 80.00            |               | 80.00            |   | 1.00   | 32.00                  | 3.00     | 44.00   |          |          |          |  |
| 331050        | Alte venituri din prestari de servicii si alte activitati  | 2.00             |               | 2.00             |   | 1.00   | 1.00                   |          |         |          |          |          |  |
| 3710          | Transferuri voluntare, altele decat subventiile  | 79.24            |               | 79.24            |   |        | 36.97                  | 32.27    | 10.00   |          |          |          |  |
| 371001        | Donatii si sponsorizari  | 79.24            |               | 79.24            |   |        | 36.97                  | 32.27    | 10.00   |          |          |          |  |
| 001710        | V. SUBVENTII   | 3,752.00         |               | 3,752.00         |   | 767.00 | 1,247.00               | 1,098.00 | 642.00  | 3,979.00 | 4,157.00 | 4,277.00 |  |
| 001810        | SUBVENTII DE LA ALTE NIVELE ALE ADMINISTRATIEI PUBLICE   | 3,752.00         |               | 3,752.00         |   | 767.00 | 1,247.00               | 1,098.00 | 642.00  | 3,979.00 | 4,157.00 | 4,277.00 |  |
| 4310          | Subventii de la alte administratii   | 3,752.00         |               | 3,752.00         |   | 767.00 | 1,247.00               | 1,098.00 | 642.00  | 3,979.00 | 4,157.00 | 4,277.00 |  |
| 431009        | Subventii pentru instituti publice   | 3,752.00         |               | 3,752.00         |   | 767.00 | 1,247.00               | 1,098.00 | 642.00  | 3,979.00 | 4,157.00 | 4,277.00 |  |
| 4910          | TOTAL CHELTUIELI   | 3,927.74         |               | 3,927.74         |   | 770.00 | 1,318.97               | 1,133.27 | 705.50  | 4,074.00 | 4,257.00 | 4,427.00 |  |
| 01            | CHELTUIELI CURENTE   | 3,927.74         |               | 3,927.74         |   | 770.00 | 1,318.97               | 1,133.27 | 705.50  | 4,074.00 | 4,257.00 | 4,427.00 |  |
| 10            | TITLUL I CHELTUIELI DE PERSONAL  | 1,671.00         |               | 1,671.00         |   | 575.00 | 473.00                 | 437.00   | 186.00  | 1,909.00 | 1,995.00 | 2,075.00 |  |
| 1001          | Cheltuieli salariale in bani   | 1,604.00         |               | 1,604.00         |   | 526.00 | 462.00                 | 427.00   | 189.00  | X        | X        | X        |  |
| 100101        | Salerii de baza  | 1,360.00         |               | 1,360.00         |   | 428.00 | 380.00                 | 360.00   | 192.00  | X        | X        | X        |  |
| 100105        | Sporuri pentru conditii de munca   | 121.00           |               | 121.00           |   | 45.00  | 43.00                  | 38.00    | -5.00   |          |          |          |  |
| 100113        | Drepturi de delegare   | 2.00             |               | 2.00             |   | 1.00   | 1.00                   |          |         |          |          |          |  |
| 100117        | Indemnizatii de hrana  | 84.00            |               | 84.00            |   | 32.00  | 30.00                  | 23.00    | -1.00   |          |          |          |  |
| 100130        | Alte drepturi salariale in bani  | 37.00            |               | 37.00            |   | 20.00  | 8.00                   | 6.00     | 3.00    |          |          |          |  |
| 1002          | Cheltuieli salariale in natura   | 32.00            |               | 32.00            |   | 35.00  |                        |          | -3.00   |          |          |          |  |
| 100206        | Vouchere de vacanta  | 32.00            |               | 32.00            |   | 35.00  |                        |          | -3.00   |          |          |          |  |
| 1003          | Contributii  | 35.00            |               | 35.00            |   | 14.00  | 11.00                  | 10.00    |         |          |          |          |  |
| 100307        | Contributia asiguratorie pentru munca  | 35.00            |               | 35.00            |   | 14.00  | 11.00                  | 10.00    |         |          |          |          |  |
| 20            | TITLUL II BUNURI SI SERVICII   | 2,256.74         |               | 2,256.74         |   | 195.00 | 845.97                 | 696.27   | 519.50  | 2,165.00 | 2,262.00 | 2,352.00 |  |
| 2001          | Bunuri si servicii   | 283.00           |               | 283.00           |   | 93.00  | 79.00                  | 75.00    | 36.00   | X        | X        | X        |  |
| 200101        | Furnituri de birou   | 46.00            |               | 46.00            |   | 8.00   | 10.00                  | 20.00    | 8.00    | X        | X        | X        |  |
| 200102        | Materiale pentru curatenie   | 3.50             |               | 3.50             |   | 1.00   | 1.00                   | 1.00     | 0.50    |          |          |          |  |
| 200103        | Încalziti, iluminati si forta motrica  | 80.00            |               | 80.00            |   | 34.00  | 26.00                  | 10.00    | 10.00   |          |          |          |  |
| 200104        | Apă, canal si salubritate  | 8.00             |               | 8.00             |   | 3.00   | 2.00                   | 1.00     | 2.00    |          |          |          |  |
| 200105        | Carburanti si lubrifianti  | 11.00            |               | 11.00            |   | 1.00   | 2.00                   | 7.00     | 1.00    |          |          |          |  |
| 200106        | Piese de schimb  | 5.00             |               | 5.00             |   | 5.00   |                        |          |         |          |          |          |  |

| Cod Indicator | Denumire indicatori  | Prevederi anuale |               |                  |   | Prevederi trimestriale |          |          |         | Estimari |          |          |
|---------------|--|------------------|---------------|------------------|---|------------------------|----------|----------|---------|----------|----------|----------|
|               |  | Buget aprobat    | Influenta +/- | Buget rectificat | din care credite bugetare destinate stingerii platilor restante | Trim I                 | Trim II  | Trim III | Trim IV | 2024     | 2025     | 2026     |
| B             | A  | 1=5+6+7+8        | 2             | 3                | 4   | 5                      | 6        | 7        | 8       | 9        | 10       | 11       |
| 200108        | Posta, telecomunicatii, radio, tv, internet  | 8.50             |               | 8.50             |   | 3.00                   | 3.00     | 1.50     | 1.00    |          |          |          |
| 200109        | Materiale si prestari de servicii cu caracter functional   | 13.00            |               | 13.00            |   | 2.00                   | 3.00     | 4.50     | 3.50    |          |          |          |
| 200130        | Alte bunuri si servicii pentru intretinere si functionare  | 108.00           |               | 108.00           |   | 36.00                  | 32.00    | 30.00    | 10.00   |          |          |          |
| 2002          | Reparatii curente  | 9.00             |               | 9.00             |   | 2.00                   | 10.00    |          | -3.00   |          |          |          |
| 2005          | Bunuri de natura obiectelor de inventar  | 93.00            |               | 93.00            |   | 2.00                   | 114.00   | -20.00   | -3.00   |          |          |          |
| 200530        | Alte obiecte de inventar   | 93.00            |               | 93.00            |   | 2.00                   | 114.00   | -20.00   | -3.00   |          |          |          |
| 2006          | Deplasari, detasari, transferari   | 3.00             |               | 3.00             |   | 4.00                   | 1.00     |          | -2.00   |          |          |          |
| 200601        | Deplasari interne, detasari, transferari   | 3.00             |               | 3.00             |   | 4.00                   | 1.00     |          | -2.00   |          |          |          |
| 2011          | Carti, publicatii si materiale documentare   | 2.00             |               | 2.00             |   | 1.00                   | 1.00     |          |         |          |          |          |
| 2013          | Pregatire profesionala   | 7.00             |               | 7.00             |   | 4.00                   |          | 3.00     |         |          |          |          |
| 2025          | Cheltuieli judiciare si extrajudiciare derivate din actiuni in reprezentarea intereselor statului, potrivit dispozitiilor legale | 6.00             |               | 6.00             |   | 1.00                   |          | 2.00     | 3.00    |          |          |          |
| 2030          | Alte cheltuieli  | 1,853.74         |               | 1,853.74         |   | 88.00                  | 640.97   | 636.27   | 488.50  |          |          |          |
| 203001        | Reclama si publicitate   | 10.00            |               | 10.00            |   | 4.00                   | 2.00     | 2.00     | 2.00    |          |          |          |
| 203003        | Prime de asigurare non-viata   | 8.00             |               | 8.00             |   | 4.00                   | 2.00     | 2.00     |         |          |          |          |
| 203030        | Alte cheltuieli cu bunuri si servicii  | 1,835.74         |               | 1,835.74         |   | 80.00                  | 636.97   | 632.27   | 486.50  |          |          |          |
| 6310          | Partea a III-a Cheltuieli Social - Culturale   | 3,927.74         |               | 3,927.74         |   | 770.00                 | 1,318.97 | 1,133.27 | 705.50  | 4,074.00 | 4,257.00 | 4,427.00 |
| 6710          | Cultura, recreere si religie   | 3,927.74         |               | 3,927.74         |   | 770.00                 | 1,318.97 | 1,133.27 | 705.50  | 4,074.00 | 4,257.00 | 4,427.00 |
| 01            | CHELTUIELI CURENTE   | 3,927.74         |               | 3,927.74         |   | 770.00                 | 1,318.97 | 1,133.27 | 705.50  | 4,074.00 | 4,257.00 | 4,427.00 |
| 10            | TITLUL I CHELTUIELI DE PERSONAL  | 1,671.00         |               | 1,671.00         |   | 575.00                 | 473.00   | 437.00   | 186.00  | 1,909.00 | 1,995.00 | 2,075.00 |
| 1001          | Cheltuieli salariale in bani   | 1,604.00         |               | 1,604.00         |   | 526.00                 | 462.00   | 427.00   | 189.00  | X        | X        | X        |
| 100101        | Salarii de baza  | 1,360.00         |               | 1,360.00         |   | 428.00                 | 380.00   | 360.00   | 192.00  | X        | X        | X        |
| 100105        | Sporuri pentru conditii de munca   | 121.00           |               | 121.00           |   | 45.00                  | 43.00    | 36.00    | -5.00   |          |          |          |
| 100113        | Drepturi de delegare   | 2.00             |               | 2.00             |   | 1.00                   | 1.00     |          |         |          |          |          |
| 100117        | Indemnizatii de hrana  | 84.00            |               | 84.00            |   | 32.00                  | 30.00    | 23.00    | -1.00   |          |          |          |
| 100130        | Alte drepturi salariale in bani  | 37.00            |               | 37.00            |   | 20.00                  | 8.00     | 6.00     | 3.00    |          |          |          |
| 1002          | Cheltuieli salariale in natura   | 32.00            |               | 32.00            |   | 35.00                  |          |          | -3.00   |          |          |          |
| 100206        | Vouchere de vacanta  | 32.00            |               | 32.00            |   | 35.00                  |          |          | -3.00   |          |          |          |
| 1003          | Contributii  | 35.00            |               | 35.00            |   | 14.00                  | 11.00    | 10.00    |         |          |          |          |
| 100307        | Contributia asiguratorie pentru munca  | 35.00            |               | 35.00            |   | 14.00                  | 11.00    | 10.00    |         |          |          |          |
| 20            | TITLUL II BUNURI SI SERVICII   | 2,256.74         |               | 2,256.74         |   | 195.00                 | 845.97   | 686.27   | 519.50  | 2,165.00 | 2,262.00 | 2,352.00 |
| 2001          | Bunuri si servicii   | 283.00           |               | 283.00           |   | 93.00                  | 79.00    | 75.00    | 36.00   | X        | X        | X        |
| 200101        | Furnituri de birou   | 46.00            |               | 46.00            |   | 8.00                   | 10.00    | 20.00    | 8.00    | X        | X        | X        |

| Cod Indicator | Denumire Indicatori  | Prevederi anuale |               |                  |   | Prevederi trimestriale |          |          |         | Estimari |          |          |
|---------------|--|------------------|---------------|------------------|---|------------------------|----------|----------|---------|----------|----------|----------|
|               |  | Buget aprobat    | Influenta +/- | Buget rectificat | din care credite bugetare destinate stingerii platilor restante | Trim I                 | Trim II  | Trim III | Trim IV | 2024     | 2025     | 2026     |
| B             | A  | 1=5+6+7+8        | 2             | 3                | 4   | 5                      | 6        | 7        | 8       | 9        | 10       | 11       |
| 200102        | Materiale pentru curatenie   | 3.50             |               | 3.50             |   | 1.00                   | 1.00     | 1.00     | 0.50    |          |          |          |
| 200103        | Încalzit, iluminat si forta motrica  | 80.00            |               | 80.00            |   | 34.00                  | 26.00    | 10.00    | 10.00   |          |          |          |
| 200104        | Ape, canal si selubritate  | 8.00             |               | 8.00             |   | 3.00                   | 2.00     | 1.00     | 2.00    |          |          |          |
| 200105        | Carburanti si lubrifianti  | 11.00            |               | 11.00            |   | 1.00                   | 2.00     | 7.00     | 1.00    |          |          |          |
| 200106        | Piese de schimb  | 5.00             |               | 5.00             |   | 5.00                   |          |          |         |          |          |          |
| 200108        | Posta, telecomunicatii, radio, tv, Internet  | 8.50             |               | 8.50             |   | 3.00                   | 3.00     | 1.50     | 1.00    |          |          |          |
| 200109        | Materiale si prestari de servicii cu caracter functional   | 13.00            |               | 13.00            |   | 2.00                   | 3.00     | 4.50     | 3.50    |          |          |          |
| 200130        | Alte bunuri si servicii pentru intretinere si functionare  | 108.00           |               | 108.00           |   | 36.00                  | 32.00    | 30.00    | 10.00   |          |          |          |
| 2002          | Reparatii curente  | 9.00             |               | 9.00             |   | 2.00                   | 10.00    |          | -3.00   |          |          |          |
| 2005          | Bunuri de natura obiectelor de inventar  | 93.00            |               | 93.00            |   | 2.00                   | 114.00   | -20.00   | -3.00   |          |          |          |
| 200530        | Alte obiecte de inventar   | 93.00            |               | 93.00            |   | 2.00                   | 114.00   | -20.00   | -3.00   |          |          |          |
| 2006          | Deplasari, detasari, transferari   | 3.00             |               | 3.00             |   | 4.00                   | 1.00     |          | -2.00   |          |          |          |
| 200601        | Deplasari interne, detasari, transferari   | 3.00             |               | 3.00             |   | 4.00                   | 1.00     |          | -2.00   |          |          |          |
| 2011          | Carti, publicatii si materiale documentare   | 2.00             |               | 2.00             |   | 1.00                   | 1.00     |          |         |          |          |          |
| 2013          | Pregatire profesionala   | 7.00             |               | 7.00             |   | 4.00                   |          | 3.00     |         |          |          |          |
| 2025          | Cheltuieli judiciare si extrajudiciare derivate din actiuni in reprezentarea intereselor statului, potrivit dispozitiilor legale | 6.00             |               | 6.00             |   | 1.00                   |          | 2.00     | 3.00    |          |          |          |
| 2030          | Alte cheltuieli  | 1,853.74         |               | 1,853.74         |   | 88.00                  | 640.97   | 636.27   | 486.50  |          |          |          |
| 203001        | Reclama si publicitate   | 10.00            |               | 10.00            |   | 4.00                   | 2.00     | 2.00     | 2.00    |          |          |          |
| 203003        | Prime de asigurare non-viata   | 8.00             |               | 8.00             |   | 4.00                   | 2.00     | 2.00     |         |          |          |          |
| 203030        | Alte cheltuieli cu bunuri si servicii  | 1,835.74         |               | 1,835.74         |   | 80.00                  | 636.97   | 632.27   | 486.50  |          |          |          |
| 671003        | Servicii culturale   | 3,927.74         |               | 3,927.74         |   | 770.00                 | 1,318.97 | 1,133.27 | 705.50  | 4,074.00 | 4,257.00 | 4,427.00 |
| 67100330      | Alte servicii culturale  | 3,927.74         |               | 3,927.74         |   | 770.00                 | 1,318.97 | 1,133.27 | 705.50  | 4,074.00 | 4,257.00 | 4,427.00 |
| 9610          | Rezerve, Excedent/Deficit  |                  |               |                  |   |                        |          |          |         |          |          |          |
| 9710          | Rezerve  |                  |               |                  |   |                        |          |          |         |          |          |          |
| 9610          | Excedent   |                  |               |                  |   |                        |          |          |         |          |          |          |
| 981096        | Excedentul sectiunii de functionare  |                  |               |                  |   |                        |          |          |         |          |          |          |
| 9910          | Deficit  |                  |               |                  |   |                        |          |          |         |          |          |          |
| 991096        | Deficitul sectiunii de functionare   |                  |               |                  |   |                        |          |          |         |          |          |          |
|               | SECTIUNEA DE DEZVOLTARE  |                  |               |                  |   |                        |          |          |         |          |          |          |
| 000110        | TOTAL VENITURI   | 7.00             | -7.00         |                  |   |                        | 7.00     |          | -7.00   |          |          |          |
| 001710        | V. SUBVENTII   | 7.00             | -7.00         |                  |   |                        | 7.00     |          | -7.00   |          |          |          |



| Cod Indicator | Denumire indicatori  | Prevederi anuale |               |                  |   |        | Prevederi trimestriale |          |         |      | Estimari |      |
|---------------|--|------------------|---------------|------------------|---|--------|------------------------|----------|---------|------|----------|------|
|               |  | Buget aprobat    | Influenta +/- | Buget rectificat | din care credite bugetare destinate stingerii platilor restante | Trim I | Trim II                | Trim III | Trim IV | 2024 | 2025     | 2026 |
| B             | A  | 1=5+6+7+8        | 2             | 3                | 4   | 5      | 6                      | 7        | 8       | 9    | 10       | 11   |
| 001810        | SUBVENTII DE LA ALTE NIVELE ALE ADMINISTRATIEI PUBLICE               | 7.00             | -7.00         |                  |   |        | 7.00                   |          | -7.00   |      |          |      |
| 4310          | Subventii de la alte administratii                                   | 7.00             | -7.00         |                  |   |        | 7.00                   |          | -7.00   |      |          |      |
| 431019        | Subventii pentru instituti publice destinate sectiunii de dezvoltare | 7.00             | -7.00         |                  |   |        | 7.00                   |          | -7.00   |      |          |      |
| 4910          | TOTAL CHELTUIELI   | 7.00             | -7.00         |                  |   |        | 7.00                   |          | -7.00   |      |          |      |
| 70            | CHELTUIELI DE CAPITAL  | 7.00             | -7.00         |                  |   |        | 7.00                   |          | -7.00   |      |          |      |
| 71            | TITLUL XV ACTIVE NEFINANCIARE  | 7.00             | -7.00         |                  |   |        | 7.00                   |          | -7.00   |      |          |      |
| 7101          | Active fixe  | 7.00             | -7.00         |                  |   |        | 7.00                   |          | -7.00   |      |          |      |
| 710102        | Masini, echipamente si mijloace de transport                         | 3.00             | -3.00         |                  |   |        | 3.00                   |          | -3.00   |      |          |      |
| 710103        | Mobilier, aparatura birou si alte active corporale                   | 4.00             | -4.00         |                  |   |        | 4.00                   |          | -4.00   |      |          |      |
| 6310          | Partea a III-a Cheitului Social - Culturale                          | 7.00             | -7.00         |                  |   |        | 7.00                   |          | -7.00   |      |          |      |
| 6710          | Cultura, recreere si religie   | 7.00             | -7.00         |                  |   |        | 7.00                   |          | -7.00   |      |          |      |
| 70            | CHELTUIELI DE CAPITAL  | 7.00             | -7.00         |                  |   |        | 7.00                   |          | -7.00   |      |          |      |
| 71            | TITLUL XV ACTIVE NEFINANCIARE  | 7.00             | -7.00         |                  |   |        | 7.00                   |          | -7.00   |      |          |      |
| 7101          | Active fixe  | 7.00             | -7.00         |                  |   |        | 7.00                   |          | -7.00   |      |          |      |
| 710102        | Masini, echipamente si mijloace de transport                         | 3.00             | -3.00         |                  |   |        | 3.00                   |          | -3.00   |      |          |      |
| 710103        | Mobilier, aparatura birou si alte active corporale                   | 4.00             | -4.00         |                  |   |        | 4.00                   |          | -4.00   |      |          |      |
| 671003        | Servicii culturale   | 7.00             | -7.00         |                  |   |        | 7.00                   |          | -7.00   |      |          |      |
| 67100330      | Alte servicii culturale  | 7.00             | -7.00         |                  |   |        | 7.00                   |          | -7.00   |      |          |      |
| 9610          | Rezerve, Excedent/Deficit  |                  |               |                  |   |        |                        |          |         |      |          |      |
| 9710          | Rezerve  |                  |               |                  |   |        |                        |          |         |      |          |      |
| 9810          | Excedent   |                  |               |                  |   |        |                        |          |         |      |          |      |
| 981087        | Excedentul sectiunii de dezvoltare                                   |                  |               |                  |   |        |                        |          |         |      |          |      |
| 9910          | Deficit  |                  |               |                  |   |        |                        |          |         |      |          |      |
| 991087        | Deficitul sectiunii de dezvoltare                                    |                  |               |                  |   |        |                        |          |         |      |          |      |

PRESEDINTE,  
FRANCISK IULIAN CHIRIAC

ORDONATOR PRINCIPAL DE CREDITE,  
VICEPRESEDINTE,  
IONEL DEBREANU

DIRECTOR EXECUTIV D.A.P.E.B.,  
DRAGOMIR DAN

DIRECTOR EXECUTIV ADJUNCT,  
NICOLETA LEFTER

la HCF Braila  
nr.311/2023PROGRAMUL DE INVESTITII PUBLICE  
PE ANUL 2023 SI ESTIMARI PE ANII 2024-2026

mii lei

| DENUMIRE OBIECTIV DE INVESTITII                               | VALOAREA<br>OBIECTIVULUI DE<br>INVESTITII AFERENT<br>BUGET 2023 |             |             |             | ESTIMARI 2026 |
|---|---|-------------|-------------|-------------|---------------|
|   | 1   | 2           | 3           | 4           |               |
| 0   |   |             |             |             |               |
| <b>CAPITOLUL 67.10 CULTURA , RECREERE SI RELIGIE</b>          |   |             |             |             |               |
| <b>TRANSFERURI DE CAPITAL DE LA CONSILIUL JUDETEAN BRAILA</b> |   |             |             |             |               |
| <b>C. Alte cheltuieli de investitii , DIN CARE :</b>          |   |             |             |             |               |
| <b>b. dotari independente</b>                                 |   |             |             |             |               |
| Licenta Corel Draw Graphics Suite 1 buc                       | 0,00  | 0,00        | 0,00        | 0,00        | 0,00          |
| Imprimanta multifunctionala laser color A4 1 buc              | 0,00  | 0,00        | 0,00        | 0,00        | 0,00          |
| <b>TOTAL b. dotari independente</b>                           | <b>0,00</b>   | <b>0,00</b> | <b>0,00</b> | <b>0,00</b> | <b>0,00</b>   |
| <b>TOTAL C. Alte cheltuieli de investitii</b>                 | <b>0,00</b>   | <b>0,00</b> | <b>0,00</b> | <b>0,00</b> | <b>0,00</b>   |
| <b>TOTAL CAPITOLUL 67.10</b>                                  | <b>0,00</b>   | <b>0,00</b> | <b>0,00</b> | <b>0,00</b> | <b>0,00</b>   |

PRESEDINTE,

ORDONATOR PRINCIPAL DE CREDITE

DIRECTOR EXECUTIV

DIRECTOR EXECUTIV ADJUNCT,

FRANCISK IULIAN CHIRIAC

VICEPRESEDINTE,

D.A.F.E.R.  
DRAGUT DAN

NICOLETALESTER

Intocmit,  
Motoc Gianina

ANEXA 2 la Contractul de management nr. 51 din 16.03 2021

**PROGRAM MINIMAL ANUAL**



Denumirea institutiei: **CENTRUL JUDETEAN PENTRU CONSERVAREA SI  
PROMOVAREA CULTURII TRADITIONALE BRAILA.**

2. Lista programelor și proiectelor culturale proprii prevăzute în proiectul de management pentru perioada de management 2021-2024:

| Nr. crt.         | Programul   | Scurtă descriere a programului  | Nr. proiecte in cadrul programului | Denumirea proiectului   | Buget prevazut pe program (lei) |
|------------------|---|---|------------------------------------|---|---------------------------------|
| <u>Anul 2021</u> |   |   |                                    |   |                                 |
| 1.               | <i>Identitatea stramoseasca a satului contemporan – conservare, revitalizare si promovare</i> | Festivalul internațional de folclor <i>Cântecul de dragoste de-a lungul Dunării</i>   | 1                                  | <i>Festivalul internațional de folclor Cântecul de dragoste de-a lungul Dunării</i>   | 287.000                         |
| 2.               | <i>Fiii Brailei – continuitate si performanta</i>   | Gala premiilor de excelenta a romilor braileni - Sarbatoarea etniei romilor din Romania si <i>La o cafea despre Braila!</i> Evenimente dedicate comunitatilor etnice, dar si pentru promovarea diverselor celebrari | 2                                  | <i>Gala premiilor de excelenta a romilor braileni - Sarbatoarea etniei romilor din Romania si La o cafea despre Braila!</i> | 6.250                           |
|                  |   |   |                                    |   |                                 |

|     |   |   |   |  |        |
|-----|---|---|---|--|--------|
| 3.  | <i>Identitatea stramoseasca a satului contemporan – conservare, revitalizare si promovare</i> | Ateliere de revitalizare a patrimoniului imaterial brailean – jocul   | 3 | <i>Ateliere de revitalizare a patrimoniului imaterial brailean - jocul</i>   | 11.400 |
| 4.  | <i>Identitatea stramoseasca a satului contemporan – conservare, revitalizare si promovare</i> | Ateliere de revitalizare a patrimoniului imaterial brailean – colindul si Concert de Colinde  | 4 | <i>Ateliere de revitalizare a patrimoniului cultural imaterial brailean – colindul si Concert de colinde</i>   | 13.350 |
| 5.  | <i>Identitatea stramoseasca a satului contemporan – conservare, revitalizare si promovare</i> | Târgul meșteșugarilor   | 3 | <i>Identitatea stramoseasca a satului contemporan – conservare, revitalizare si promovare</i>  | 7.000  |
| 6.  |   | Târg național de ceramică   |   |  |        |
| 7.  |   | <i>Satul în piețele orașului – spectacol folcloric</i>  |   |  |        |
| 8.  | <i>Identitatea stramoseasca a satului contemporan – conservare, revitalizare si promovare</i> | Căminul cultural – centrul vital al cunoșterii, conservării și promovării zestrei strămoșești – dezbateri metodologice si Conferintele CJCPCT | 4 | <i>Căminul cultural – centrul vital al cunoșterii, conservării și promovării zestrei strămoșești – dezbateri metodologice si Conferintele CJCPCT</i> | 14.274 |
| 9.  | <i>Fiii Brailei – continuitate si performanta</i>   | La o cafea despre Braila! si Actiuni pentru diverse celebrari ale personalitatilor orasului   | 9 | <i>La o cafea despre Braila!</i>   | 15.250 |
| 10. | <i>Fiii Brailei – continuitate si performanta</i>   | Concursul si festivalul international de canto <i>Hariclea Darclee</i> /Master Class Mariana Nicolesco  | 1 | <i>Concursul si festivalul international de canto Hariclea Darclee /Master</i>   | 2.500  |

|     |   |   |    |  |         |
|-----|---|---|----|--|---------|
|     |   |   |    | <b>Class Mariana Nicolesco</b>   |         |
| 11. | <i>Fiii Brailei – continuitate si performanta</i>   | Festivalul internațional de muzică ușoară <i>George Grigoriu</i>  | 1  | <b>Festivalul internațional de muzică ușoară George Grigoriu</b>   | 300.000 |
| 12. | <i>Fiii Brailei – continuitate si performanta</i>   | Festivalul național de folk <i>Chira Chiralina</i>  | 1  | <b>Festivalul național de folk Chira Chiralina</b>   | 59.500  |
| 13. | <i>Fiii Brailei – continuitate si performanta</i>   | Salonul internațional de caricatură   | 1  | <b>Salonul internațional de caricatură</b>   | 41.656  |
| 14. | <i>Violon D'Ingres Arta neprofesionista</i>   | Grupul artiștilor plastici amatori  | 1  | <b>Grupul artiștilor plastici amatori</b>  | 1.000   |
| 15. | <i>Violon D'Ingres Arta neprofesionista</i>   | Corală Camerata a Centrului de Creație  | 1  | <b>Corală Camerata a Centrului de Creație</b>  | 1500    |
| 16. | <i>Fiii Brailei – continuitate si performanta</i>   | <i>Te invit de Ziua mea!</i> Spectacol dedicat copiilor cu autism   | 1  | <b><i>Te invit de Ziua mea!</i> Spectacol dedicat copiilor cu autism</b>   | gratuit |
| 17. | <i>Violon D'Ingres Arta neprofesionista</i>   | Grupul de caricatură si proză umoristică  | 1  | <b>Grupul de caricatură si proză umoristică</b>  | 400     |
| 18. | <i>Arta Profesionista</i>   | Expoziții ale artiștilor plastici, membri UAP   | 20 | <b>Expoziții ale artiștilor plastici, membri UAP</b>   | 2.000   |
| 19. | <i>Fiii Brailei – continuitate si performanta</i>   | Festivalul internațional de jazz <i>Johnny Răducanu</i>   | 1  | <b>Festivalul internațional de jazz Johnny Răducanu</b>  | 165.000 |
| 20. | <i>Editura, productii de promovare a imaginii comunitatii</i>                                 | Editare CD-uri, DVD-uri, afise, caiete, cataloage expozitii, culegeri cu transcrierea muzicala si literara a colindelor de zona | 1  | <b>Editare CD-uri, DVD-uri, afise, caiete, cataloage expozitii, culegeri cu transcrierea muzicala si literara a colindelor de zona</b> | 3.500   |
| 21. | <i>Identitatea stramoseasca a satului contemporan – conservare, revitalizare si promovare</i> | Editare album reprezentativ al produselor mestesugareti realizate in atelierele proprii   | 1  | <b>Editare album reprezentativ al produselor mestesugareti realizate in atelierele proprii</b>   | 2.000   |

|     |   |   |    |  |         |
|-----|---|---|----|--|---------|
| 22. | <i>Fiii Brailei – continuitate si performanta</i>             | Spectacole cu Muzica Militara   | 10 | <i>Spectacole cu Muzica Militara</i>   | gratuit |
| 23. | <i>Violon D'Ingres Arta neprofesionista</i>                   | Atelierul de muzica   | 1  | <i>Atelierul de muzica</i>   | gratuit |
| 24. | <i>Violon D'Ingres Arta neprofesionista</i>                   | Ateliere de indemanare (poezie, film, muzica, traditionale)                                 | 1  | <i>Ateliere de indemanare (poezie, film, muzica, traditionale)</i>                                 | 8.100   |
| 25. | <i>Fiii Brailei – continuitate si performanta</i>             | Evenimente dedicate copiilor  | 10 | <i>Evenimente dedicate copiilor</i>  | 3.820   |
| 26. | <i>Violon D'Ingres Arta neprofesionista</i>                   | Ateliere de dans  | 1  | <i>Ateliere de dans</i>  | gratuit |
| 27. | <i>Fiii Brailei – continuitate si performanta</i>             | Actiuni pentru diverse celebrari ale personalitatilor orasului                              | 5  | <i>Actiuni pentru diverse celebrari ale personalitatilor orasului</i>                              | gratuit |
| 28. | <i>Editura, productii de promovare a imaginii comunitatii</i> | Editarea Revistei <i>Excelsior</i> , reflectand activitatea de peste an a Centrului         | 1  | <i>Editarea Revistei Excelsior, reflectand activitatea de peste an a Centrului</i>                 | 3.500   |
| 29. | <i>Editura, productii de promovare a imaginii comunitatii</i> | Promovarea si realizarea unui ghid al turistului in Piata Traian                            | 1  | <i>Promovarea si realizarea unui ghid al turistului in Piata Traian</i>                            | gratuit |
| 30. | <i>Fiii Brailei – continuitate si performanta</i>             | Simpozion de arta plastica (Tabara de pictura) si Concurs national de literatura umoristica | 1  | <i>Simpozion de arta plastica (Tabara de pictura) si Concurs national de literatura umoristica</i> | 38.000  |

**Anul 2022**

|    |   |  |   |   |         |
|----|---|--|---|---|---------|
| 1. | <i>Identitatea stramoseasca a satului contemporan – conservare, revitalizare si promovare</i> | Festival international ce are ca scop promovarea repertoriilor autentice din folclorul tuturor comunităților de la Dunăre. | 1 | <i>Festivalul internațional de folclor Cântecul de dragoste de-a lungul Dunării</i> | 330.000 |
| 2. | <i>Identitatea stramoseasca a satului contemporan –</i>                                       | Reunirea meșteșugarilor din toată țara este un bun mijloc de susținere, încurajare a acestora,                             | 2 | <i>Târgul meșteșugarilor, Târg național de ceramică,</i>                            | 7500    |

|    |   |   |   |   |         |
|----|---|---|---|---|---------|
|    | <i>conservare, revitalizare si promovare</i>  | dar și un eficient mijloc de educare a publicului brăilean in domeniul autenticului, iar spectacolul folcloric propune promovarea repertoriilor autentice.  |   | <b>Satul în piețele orașului – spectacol folcloric</b>  |         |
| 3. | <i>Identitatea stramoseasca a satului contemporan – conservare, revitalizare si promovare</i> | Menținerea stării de apartenență la valorile strămoșești, la păstrarea și promovarea jocurilor populare.  | 3 | <b>Ateliere de revitalizare a patrimoniului imaterial brailean - jocul</b>  | 11.500  |
| 4. | <i>Identitatea stramoseasca a satului contemporan – conservare, revitalizare si promovare</i> | Cunoașterea stadiului actual al patrimoniului etnografic, material și imaterial. Întâlnirile au caracter interactiv, divers.  | 4 | <b>Căminul cultural – centrul vital al cunoașterii, conservării și promovării zestrei strămoșești – dezbateri metodologica si Conferintele CJCPCT</b> | 5.500   |
| 5. | <i>Identitatea stramoseasca a satului contemporan – conservare, revitalizare si promovare</i> | Spectacole care marchează sarbatorile de iarna, promovand repertoriul de colinde traditionale vechi si noi.   | 5 | <b>Ateliere de revitalizare a patrimoniului cultural imaterial brailean – colindul si Concert de colinde</b>  | 17.500  |
| 6. | <i>Identitatea stramoseasca a satului contemporan – conservare, revitalizare si promovare</i> | Promovarea produselor produsele mestesugaresti realizate in atelierele proprii de tesaturi si ceramica, precum si stimularea cetatenilor pentru cultura populară tradițională și inițierea acestora în cunoașterea și practicarea unor meșteșuguri. | 1 | <b>Editare album reprezentativ al produselor mestesugaresti realizate in atelierele proprii</b>   | 2.500   |
| 7. | <i>Fiii Brailei – continuitate si performanta</i>   | Participarea celor mai bune voci din România și Europa, precum si menținerea vie, în memoria locală, națională și internațională a marelui  | 1 | <b>Festivalul internațional de muzică ușoară George Grigoriu</b>  | 370.000 |



|     |   |   |   |  |         |
|-----|---|---|---|--|---------|
|     |   | compozitor, George Grigoriu.  |   |  |         |
| 8.  | <i>Fiii Brailei – continuitate si performanta</i> | Incurajarea creației și dezvoltarea noului val de artiști.  | 1 | <b><i>Festivalul național de folk Chira Chiralina</i></b>  | 65.000  |
| 9.  | <i>Fiii Brailei – continuitate si performanta</i> | Promovarea, pentru a ramane vie în memoria iubitorilor de jazz tineri sau mai puțin tineri, a operei și personalității artistice a artistului Johnny Raducanu, precum și edificarea artistică a tinerei generații de jazz-mani.   | 1 | <b><i>Festivalul internațional de jazz Johnny Răducanu</i></b>   | 370.000 |
| 10. | <i>Fiii Brailei – continuitate si performanta</i> | Tabara de pictura propune incurajarea tinerilor artiști și descoperirea noilor talente.<br>Concursul național de literatură umoristică are ca scop continuarea tradiției locale în arta literaturii umoristice, prin oferirea cadrului de desfășurare și sprijin în afirmare. | 1 | <b><i>Simpozion de arta plastica (Tabara de pictura) si Concursul național de literatură umoristică</i></b>  | 32.000  |
| 11. | <i>Fiii Brailei – continuitate si performanta</i> | Continuarea unei vechi și reprezentative tradiții a genului umoristic la Brăila, reunind sute de caricaturiști din peste 50 de țări.  | 1 | <b><i>Salonul internațional de caricatura</i></b>  | 47.000  |
| 12. | <i>Fiii Brailei – continuitate si performanta</i> | Promovarea diversității etnice în cultură și artă.  | 1 | <b><i>Gala de excelență a romilor braileni, La o cafea despre Braila! si Evenimente dedicate comunităților etnice, dar si pentru promovarea diverselor celebrari</i></b> | 21.000  |
| 13. | <i>Fiii Brailei – continuitate si performanta</i> | Menținerea în memoria locală, națională și internațională a numelui,  | 1 | <b><i>Concursul si festivalul internațional de</i></b>   | 3.500   |

|     |   |   |    |  |       |
|-----|---|---|----|--|-------|
|     |   | activitatii și performanței personalității de proveniență brăileană – <i>Hariclea Darclee</i> , care, dincolo de acest lucru, pot fi model de performanță și dăruire profesională pentru tinerele generații de artiști.           |    | <i>canto Hariclea Darclee /Master Class Mariana Nicolesco</i>  |       |
| 14. | <i>Fiii Brailei – continuitate si performanta</i>             | Menținerea în memoria locală și națională a numelui, activitatii și performanței unor personalități de proveniență brăileană.   | 9  | <i>La o cafea despre Braila! si Actiuni pentru diverse celebrari ale personalitatilor orasului</i>                                     | 5.500 |
| 15. | <i>Violon D'Ingres Arta neprofesionista</i>                   | Punerea in valoare a preocuparilor artistice ale persoanelor care nu au studii artistice, precum si continuarea traditiei locale in arta acestor genuri umoristice, prin oferirea cadrului de desfasurare si sprijin in afirmare. | 8  | <i>Grupul artiștilor plastici amatori, Grupul de caricatură și proză umoristică</i>  | 2.500 |
| 16. | <i>Violon D'Ingres Arta neprofesionista</i>                   | Continuarea traditiei locale in arta cantului coral, prin asigurarea tuturor mijloacelor pentru imbogatirea repertoriului si perfectionarea acestei arte interpretative.  | 2  | <i>Corală Camerata</i>   | 2.000 |
| 17. | <i>Arta profesionista</i>                                     | Promovarea valorilor contemporane, in diferite forme de expresie a artei plastice.  | 20 | <i>Expoziții ale artiștilor plastici, membri UAP</i>   | 2.500 |
| 18. | <i>Editura, productii de promovare a imaginii comunitatii</i> | Promovarea evenimentelor Centrului, precum si conservarea si promovarea repertoriilor vechi din zona folclorica Braila.   | 4  | <i>Editare CD-uri, DVD-uri, afise, caiete, cataloage expozitii, culegeri cu transcrierea muzicala si literara a colindelor de zona</i> | 5500  |

|                         |   |   |   |   |         |
|-------------------------|---|---|---|---|---------|
| 19.                     | <i>Editura, productii de promovare a imaginii comunitatii</i>                                 | Promovarea activitatilor culturale ale Centrului in vederea stimulării cetatenilor pentru cultura populară tradițională.  | 1 | <i>Editarea Revistei Excelsior, reflectand activitatea de peste an a Centrului</i>  | 5500    |
| <b><u>Anul 2023</u></b> |   |   |   |   |         |
| 1.                      | <i>Identitatea stramoseasca a satului contemporan – conservare, revitalizare si promovare</i> | Festival international ce are ca scop promovarea repertoriilor autentice din folclorul tuturor comunităților de la Dunăre.  | 1 | <i>Festivalul internațional de folclor Cântecul de dragoste de-a lungul Dunării</i>   | 340.000 |
| 2.                      | <i>Identitatea stramoseasca a satului contemporan – conservare, revitalizare si promovare</i> | Reunirea meșteșugarilor din toată țara este un bun mijloc de susținere, încurajare a acestora, dar și un eficient mijloc de educare a publicului brăilean in domeniul autenticului, iar spectacolul folcloric propune promovarea repertoriilor autentice. | 2 | <i>Târgul meșteșugarilor, Târg național de ceramică, Satul în piețele orașului – spectacol folcloric</i>  | 8000    |
| 3.                      | <i>Identitatea stramoseasca a satului contemporan – conservare, revitalizare si promovare</i> | Menținerea stării de apartenență la valorile strămoșești, la păstrarea și promovarea jocurilor populare.  | 3 | <i>Ateliere de revitalizare a patrimoniului imaterial brailean - jocul</i>  | 12.000  |
| 4.                      | <i>Identitatea stramoseasca a satului contemporan – conservare, revitalizare si promovare</i> | Cunoașterea stadiului actual al patrimoniului etnografic, material și imaterial. Întâlnirile au caracter interactiv, divers.  | 4 | <i>Căminul cultural – centrul vital al cunoașterii, conservării și promovării zestrei strămoșești – dezbateri metodologica si Conferintele CJCPCT</i> | 6.000   |
| 5.                      | <i>Identitatea stramoseasca a satului</i>   | Spectacole care marchează sarbatorile de iarna, promovand   | 5 | <i>Ateliere de revitalizare a patrimoniului</i>   | 18.000  |

|     |   |  |   |  |         |
|-----|---|--|---|--|---------|
|     | <i>contemporan – conservare, revitalizare si promovare</i>                                    | repertoriul de colinde traditionale vechi si noi.  |   | <b>cultural imaterial brailean – colindul si Concert de colinde</b>                                  |         |
| 6.  | <i>Identitatea stramoseasca a satului contemporan – conservare, revitalizare si promovare</i> | Promovarea produselor produselor mestesugaresti realizate in atelierele proprii de tesaturi si ceramica, precum si stimularea cetatenilor pentru cultura populară tradițională și inițierea acestora în cunoasterea si practicarea unor meșteșuguri. | 1 | <b>Editare album reprezentativ al produselor mestesugaresti realizate in atelierele proprii</b>      | 3.000   |
| 7.  | <i>Fiii Brailei – continuitate si performanta</i>   | Participarea celor mai bune voci din România și Europa, precum si menținerea vie, în memoria locală, națională și internațională a marelui compozitor, George Grigoriu.  | 1 | <b>Festivalul internațional de muzică ușoară George Grigoriu</b>                                     | 400.000 |
| 8.  | <i>Fiii Brailei – continuitate si performanta</i>   | Incurajarea creației și dezvoltarea noului val de artiști.   | 1 | <b>Festivalul național de folk Chira Chiralina</b>   | 70.000  |
| 9.  | <i>Fiii Brailei – continuitate si performanta</i>   | Promovarea, pentru a ramane vie in memoria iubitorilor de jazz tineri sau mai putin tineri, a operei si personalitatii artistice a artistului Johnny Raducanu, precum si edificarea artistica a tinerei generatii de jazz-mani.                      | 1 | <b>Festivalul internațional de jazz Johnny Răducanu</b>  | 400.000 |
| 10. | <i>Fiii Brailei – continuitate si performanta</i>   | Tabara de pictura propune incurajarea tinerilor artisti și descoperirea noilor talente.<br>Concursul national de literatura umoristica are ca scop continuarea traditiei locale in arta literaturii umoristice,                                      | 1 | <b>Simpozion de arta plastica (Tabara de pictura) si Concursul national de literatura umoristica</b> | 35.000  |

|     |   |  |   |   |        |
|-----|---|--|---|---|--------|
|     |   | prin oferirea cadrului de desfasurare si sprijin in afirmare.  |   |   |        |
| 11. | <i>Fiii Brailei – continuitate si performanta</i> | Continuarea unei vechi și reprezentative tradiții a genului umoristic la Brăila, reunind sute de caricaturişti din peste 50 de țări.   | 1 | <b>Salonul internațional de caricatura</b>  | 48.000 |
| 12. | <i>Fiii Brailei – continuitate si performanta</i> | Promovarea diversitatii etnice in culturasi arta.  | 1 | <b>Gala de excelenta a romilor braileni, La o cafea despre Braila! si Evenimente dedicate comunitatilor etnice, dar si pentru promovarea diverselor celebrari</b> | 22.000 |
| 13. | <i>Fiii Brailei – continuitate si performanta</i> | Menținerea în memoria locală, națională și internațională a numelui, activitatii și performanței personalității de proveniență brăileană – <i>Hariclea Darclee</i> , care, dincolo de acest lucru, pot fi model de performanță și dăruire profesională pentru tinerele generații de artiști. | 1 | <b>Concursul si festivalul international de canto Hariclea Darclee /Master Class Mariana Nicolesco</b>  | 4.000  |
| 14. | <i>Fiii Brailei – continuitate si performanta</i> | Menținerea în memoria locală si națională a numelui, activitatii și performanței unor personalități de proveniență brăileană.  | 9 | <b>La o cafea despre Braila! si Actiuni pentru diverse celebrari ale personalitatilor orasului</b>  | 6.500  |
| 15. | <i>Violon D'Ingres Arta neprofesionista</i>       | Punerea in valoare a preocuparilor artistice ale persoanelor care nu au studii artistice, precum si continuarea traditiei locale in arta acestor genuri  | 8 | <b>Grupul artiștilor plastici amatori, Grupul de caricatură și proză umoristică</b>   | 3.000  |

|                         |   |   |    |   |         |
|-------------------------|---|---|----|---|---------|
|                         |   | umoristice, prin oferirea cadrului de desfasurare si sprijin in afirmare.   |    |   |         |
| 16.                     | <i>Violon D'Ingres<br/>Arta<br/>neprofesionista</i>   | Continuarea traditiei locale in arta cantului coral, prin asigurarea tuturor mijloacelor pentru imbogatirea repertoriului si perfectionarea acestei arte interpretative | 2  | <b><i>Corală Camerata</i></b>   | 2.500   |
| 17.                     | <i>Arta profesionista</i>   | Promovarea valorilor contemporane, in diferite forme de expresie a artei plastice.  | 20 | <b><i>Expoziții ale artiștilor plastici, membri UAP</i></b>   | 3.000   |
| 18.                     | <i>Editura, productii de promovare a imaginii comunitatii</i>                                 | Promovarea evenimentelor Centrului, precum si conservarea si promovarea repertoriilor vechi din zona folclorica Braila.   | 4  | <b><i>Editare CD-uri, DVD-uri, afise, caiete, cataloage expozitii, culegeri cu transcrierea muzicala si literara a colindelor de zona</i></b> | 6000    |
| 19.                     | <i>Editura, productii de promovare a imaginii comunitatii</i>                                 | Promovarea activitatilor culturale ale Centrului in vederea stimulării cetatenilor pentru cultura populară tradițională.  | 1  | <b><i>Editarea Revistei Excelsior, reflectand activitatea de peste an a Centrului</i></b>   | 6000    |
| <b><u>Anul 2024</u></b> |   |   |    |   |         |
| 1.                      | <i>Identitatea stramoseasca a satului contemporan – conservare, revitalizare si promovare</i> | Festival international ce are ca scop promovarea repertoriilor autentice din folclorul tuturor comunităților de la Dunăre.  | 1  | <b><i>Festivalul internațional de folclor Cântecul de dragoste de-a lungul Dunării</i></b>  | 345.000 |
| 2.                      | <i>Identitatea stramoseasca a satului contemporan – conservare,</i>                           | Reunirea meșteșugarilor din toată țara este un bun mijloc de susținere, încurajare a acestora, dar și un eficient mijloc  | 2  | <b><i>Târgul meșteșugarilor, Târg național de ceramică, Satul în piețele</i></b>  | 8500    |

|    |   |  |   |   |         |
|----|---|--|---|---|---------|
|    | <i>revitalizare si promovare</i>  | de educare a publicului brăilean in domeniul autenticului, iar spectacolul folcloric propune promovarea repertoriilor autentice.   |   | <i>oraşului – spectacol folcloric</i>   |         |
| 3. | <i>Identitatea stramoseasca a satului contemporan – conservare, revitalizare si promovare</i> | Menţinerea stării de apartenenţă la valorile strămoşeşti, la păstrarea şi promovarea jocurilor populare.   | 3 | <i>Ateliere de revitalizare a patrimoniului imaterial brailean - jocul</i>  | 12.500  |
| 4. | <i>Identitatea stramoseasca a satului contemporan – conservare, revitalizare si promovare</i> | Cunoaşterea stadiului actual al patrimoniului etnografic, material şi imaterial. Întâlnirile au caracter interactiv, divers.   | 4 | <i>Căminul cultural – centrul vital al cunoaşterii, conservării şi promovării zestrei strămoşeşti – dezbateri metodologica si Conferintele CJCPCT</i> | 6.500   |
| 5. | <i>Identitatea stramoseasca a satului contemporan – conservare, revitalizare si promovare</i> | Spectacole care marchează sarbatorile de iarna, promovand repertoriul de colinde traditionale vechi si noi.  | 5 | <i>Ateliere de revitalizare a patrimoniului cultural imaterial brailean – colindul si Concert de colinde</i>  | 18.500  |
| 6. | <i>Identitatea stramoseasca a satului contemporan – conservare, revitalizare si promovare</i> | Promovarea produselor produselor mestesugaresti realizate in atelierele proprii de tesaturi si ceramica, precum si stimularea cetatenilor pentru cultura populară tradiţională şi iniţiarea acestora în cunoasterea si practicarea unor meşteşuguri. | 1 | <i>Editare album reprezentativ al produselor mestesugaresti realizate in atelierele proprii</i>   | 3.500   |
| 7. | <i>Fiii Brailei – continuitate si performanta</i>   | Participarea celor mai bune voci din România şi Europa, precum si menţinerea vie, în memoria locală, naţională şi internaţională a marelui compozitor, George  | 1 | <i>Festivalul internaţional de muzică uşoară George Grigoriu</i>  | 405.000 |



|     |   |  |   |  |         |
|-----|---|--|---|--|---------|
|     |   | Grigoriu.  |   |  |         |
| 8.  | <i>Fiii Brailei –<br/>continuitate si<br/>performanta</i> | Incurajarea creației și<br>dezvoltarea noului val<br>de artiști.   | 1 | <b><i>Festivalul național<br/>de folk Chira<br/>Chiralina</i></b>  | 71.000  |
| 9.  | <i>Fiii Brailei –<br/>continuitate si<br/>performanta</i> | Promovarea, pentru a<br>ramane vie in memoria<br>iubitorilor de jazz tineri<br>sau mai putin tineri, a<br>operei si personalitatii<br>artistice a artistului<br>Johnny Raducanu,<br>precum si edificarea<br>artistica a tinerei<br>generatii de jazz-mani.   | 1 | <b><i>Festivalul<br/>international de<br/>jazz Johnny<br/>Răducanu</i></b>   | 405.000 |
| 10. | <i>Fiii Brailei –<br/>continuitate si<br/>performanta</i> | Tabara de pictura<br>propune incurajarea<br>tinerilor artisti și<br>descoperirea noilor<br>talente.<br>Concursul national de<br>literatura umoristica are<br>ca scop continuarea<br>traditiei locale in arta<br>literaturii umoristice,<br>prin oferirea cadrului de<br>desfasurare si sprijin in<br>afirmare. | 1 | <b><i>Simpozion de arta<br/>plastica (Tabara de<br/>pictura) si<br/>Concursul national<br/>de literatura<br/>umoristica</i></b>  | 37.000  |
| 11. | <i>Fiii Brailei –<br/>continuitate si<br/>performanta</i> | Continuarea unei vechi<br>și reprezentative tradiții<br>a genului umoristic la<br>Brăila, reunind sute de<br>caricaturiști din peste 50<br>de țări.  | 1 | <b><i>Salonul<br/>internațional de<br/>caricatura</i></b>  | 49.000  |
| 12. | <i>Fiii Brailei –<br/>continuitate si<br/>performanta</i> | Promovarea diversitatii<br>etnice in culturasi arta.   | 1 | <b><i>Gala de excelenta a<br/>romilor braileni,<br/>La o cafea despre<br/>Braila! si<br/>Evenimente<br/>dedicate<br/>comunitatilor<br/>etnice, dar si<br/>pentru promovarea<br/>diverselor celebrari</i></b> | 22.500  |
| 13. | <i>Fiii Brailei –<br/>continuitate si<br/>performanta</i> | Mentținerea în memoria<br>locală, națională și<br>internațională a numelui,<br>activitatii și  | 1 | <b><i>Concursul si<br/>festivalul<br/>international de<br/>canto Hariclea</i></b>  | 4.500   |

|     |  |   |    |   |       |
|-----|--|---|----|---|-------|
|     |  | performanței personalității de proveniență brăileană – <i>Hariclea Darclee</i> , care, dincolo de acest lucru, pot fi model de performanță și dăruire profesională pentru tinerele generații de artiști.                          |    | <b><i>Darclee /Master Class Mariana Nicolesco</i></b>   |       |
| 14. | <b><i>Fiii Brailei – continuitate si performanta</i></b>             | Menținerea în memoria locală și națională a numelui, activității și performanței unor personalități de proveniență brăileană.   | 9  | <b><i>La o cafea despre Braila! si Actiuni pentru diverse celebrari ale personalitatilor orasului</i></b> | 7.000 |
| 15. | <b><i>Violon D'Ingres Arta neprofesionista</i></b>                   | Punerea în valoare a preocupărilor artistice ale persoanelor care nu au studii artistice, precum și continuarea tradiției locale în arta acestor genuri umoristice, prin oferirea cadrului de desfășurare și sprijin în afirmare. | 8  | <b><i>Grupul artiștilor plastici amatori, Grupul de caricatură și proză umoristică</i></b>                | 3.500 |
| 16. | <b><i>Violon D'Ingres Arta neprofesionista</i></b>                   | Continuarea tradiției locale în arta cântului coral, prin asigurarea tuturor mijloacelor pentru îmbogățirea repertoriului și perfecționarea acestei arte interpretative   | 2  | <b><i>Corală Camerata</i></b>   | 3.000 |
| 17. | <b><i>Arta profesionista</i></b>                                     | Promovarea valorilor contemporane, în diferite forme de expresie a artei plastice.  | 20 | <b><i>Expoziții ale artiștilor plastici, membri UAP</i></b>   | 3500  |
| 18. | <b><i>Editura, productii de promovare a imaginii comunitatii</i></b> | Promovarea evenimentelor Centrului, precum și conservarea și promovarea repertoriilor vechi din zona folclorică   | 4  |   | 6500  |

|     |   |  |   |  |      |
|-----|---|--|---|--|------|
| 19. | <i>Editura, productii de promovare a imaginii comunitatii</i> | Promovarea activitatilor culturale ale Centrului in vederea stimulării cetatenilor pentru cultura populară tradițională. | 1 | <i>Editarea Revistei Excelsior, reflectand activitatea de peste an a Centrului</i> | 6500 |
|-----|---|--|---|--|------|

### 3. Bugetul propus pentru Programul minimal

Sumele necesare realizării programului minimal vor fi aprobate în prealabil de către autoritate, în funcție de bugetul Consiliului Județean Brăila.

- Anul 2021: 1.241.500 lei

- Anul 2022: 1.306.500 lei

- Anul 2023: 1.393.000 lei

- Anul 2024: 1.418.500 lei

**CONSILIUL JUDEȚEAN BRAILA**

**PRESEDINTE,**

**FRANCISK IULIAN GHIRIAC**



**ORDONATOR PRINCIPAL DE CREDITE**

**VICERPRESEDINTE,**

**IONEL I PEREANU**

**VICEPRESEDINTE,  
IONUT CIPRIAN DOBRE**

**DIRECTOR EXECUTIV D.A.P.E.B.,  
DRAGUTA DAN**

**DIRECTOR EXECUTIV D.A.P.C.,  
MIOARA DUTU**

**VIZAT COMPARTIMENT JURIDIC  
CONS. JUR. IONELA GHIORGHE**

*Ghiorghe*

**CENTRUL JUDEȚEAN PENTRU CONSERVAREA  
SI PROMOVAREA CULTURII TRADITIONALE  
BRAILA**

**MANAGER,**

**PETRONELA-ALINA SULICU**

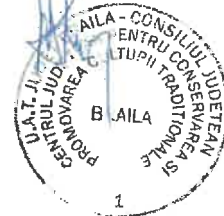

**PROGRAM MINIMAL ANUAL 2022-2023**

Centrul Judetean pentru Consrvarea si Promovarea Culturii Traditionale Braila

| Nr. art | Program   | Scurta descriere a programului                         | Nr de proiecte din cadrul programului | Denumirea proiectului/cheltuielile necesare                    | Pret buc. | Buc. | Total   | Total manifestare |
|---------|---|--|---------------------------------------|--|-----------|------|---------|-------------------|
| 1.      | Spectacole, interviuri, celebrari nationale, zile internationale, cluburi de vacanta, concursuri, provocari etc | Spectacol folcloric dedicat Unirii Principatelor unite | Uniti in cuget si-n simtiri           | Onorarii recitaluri  | 470       | 1    | 470,00  | 820,00            |
|         |   |  |                                       | Onorariu prezentator   | 350       | 1    |         |                   |
| 2.      | Spectacole, interviuri, celebrari nationale, zile   | Ziua nationala a romilor                               | Gala de excelenta a romilor braileni  | Diverse servicii(prezentare, recital, materiale necesare, etc) | 1000      | 1    | 350,00  | 1000,00           |
|         |   |  |                                       |  |           |      | 1000,00 |                   |

**PROGRAM MINIMAL ANUAL 2022-2023**

Centrul Judetean pentru Consvarea si Promovarea Culturii Traditionale Braila

|    |   |  |  |                       |           |   |           |  |  |  |            |
|----|---|--|--|-----------------------|-----------|---|-----------|--|--|--|------------|
|    | internationale, cluburi de vacanta, concursuri, provocari etc |  |  |                       |           |   |           |  |  |  |            |
|    | Ziua nationala a romilor                                      |  |  |                       |           |   |           |  |  |  |            |
| 3. | Fiii Brăilei-continuitate si performanta                      | Fiii Brăilei-continuitate si performanta | 1.Festivalul International de muzica usoara <i>George Grigoriu</i> | Trofeul               | 20.400,00 | 1 | 20.400,00 |  |  |  |            |
|    |   |  |  | Premiul I             | 10.200,00 | 1 | 10.200,00 |  |  |  |            |
|    |   |  |  | Premul II             | 7.650     | 1 | 7.650,00  |  |  |  |            |
|    |   |  |  | Premiul III           | 5100      | 1 | 5.100,00  |  |  |  |            |
|    |   |  |  | Mentiumi              | 2550      | 1 | 2.550,00  |  |  |  |            |
|    |   |  |  | Onorarii recitaluri   | 10.000,00 | 3 | 30.000,00 |  |  |  |            |
|    |   |  |  | Onorarii Membru juriu | 2.129,00  | 7 | 14.903,00 |  |  |  |            |
|    |   |  |  | Onorariu dirijor      | 10.638,00 | 1 | 10.638,00 |  |  |  |            |
|    |   |  |  |                       |           |   |           |  |  |  | 297.000,00 |

**PROGRAM MINIMAL ANUAL 2022-2023**

**Centrul Judetean pentru Consvarea si Promovarea Culturii Traditionale Braila**

|  |           |     |           |
|--|-----------|-----|-----------|
| Onorariu membri orchestra                          | 9.575,00  | 7   | 67.025,00 |
| Onorariu recuziter                                 | 2.222,00  | 2   | 4.444,00  |
| Onorariu orchestratii                              | 12.000,00 | -   | 12.000,00 |
| Onorariu prezentator                               | 8.000,00  | 1   | 8.000,00  |
| Contract sonorizare                                | 30.000,00 | 1   | 30.000,00 |
| Contract sonorizare repetitii Sala Radio Bucuresti | 1.667,00  | 1   | 1.667,00  |
| Transmisie prin internet                           | 4.000,00  | 1   | 4.000,00  |
| Cazare participanti                                | 95        | 270 | 25.650,00 |
| Masa participanti                                  | 90        | 270 | 24.300,00 |
| Transport participanti eveniment                   |           |     |           |
| -decont juriu                                      |           |     |           |
| -decont acompaniament -decont prezentator          |           |     |           |
| -transport de la Otopeni la Braila si retur        |           |     |           |
| -combustibil                                       |           |     |           |
| - transport presunet car tv                        | 3.250,00  | -   | 3.250,00  |
| Alte materiale/servicii (hartie,                   | 1.912,00  | -   | 1.912,00  |

**PROGRAM MINIMAL ANUAL 2022-2023**

Centrul Judetean pentru Consvarea si Promovarea Culturii Traditionale Braila

|  |  |          |   |  |          |
|--|--|----------|---|--|----------|
|  | cartoane, tonere, mape, clip board, apa, cafea, zahar, pixuri, ecusoane, serviciul de hostess, interpretariat/traduceri etc) |          |   |  |          |
|  | Transmisie sunet CAR TV  | 2.778,00 | 1 |  | 2.778,00 |
|  | Trofeu(simbolul Festivalului)  | 2.778,00 | 1 |  | 2.778,00 |
|  | UCMR ADA-Drepturi de autor   | 585,00   | 3 |  | 1.755,00 |
|  | Afise  | 1.900,00 | - |  | 1.900,00 |
|  | Caiet sala   | 800,00   | - |  | 800,00   |
|  | Banner si montaj   | 800,00   | 1 |  | 800,00   |
|  | Turul orasului Braila (ghid autorizat)   | 500,00   | - |  | 500,00   |
|  | Consilier artistic de specialitate   | -        | 1 |  | 0,00     |
|  | Cursa vapor agrement   | -        | 1 |  | 0,00     |



**PROGRAM MINIMAL ANUAL 2022-2023**

**Centrul Judetean pentru Consiervarea si Promovarea Culturii Traditionale Braila**

|    |   |   | Aranjamente florale   |   |           |                   |
|----|---|---|---|---|-----------|-------------------|
| 4. | Identitatea stramoseasca a satului contemporan, revitalizare si promovare | Identitatea stramoseasca a satului contemporan, revitalizare si promovare | 1. Festivalul International de folclor<br><i>Cantecul de dragoste de-a lungul Dunarii</i> | Divertisment evenimente (lectii demonstrative, ex dans etc) | -         | 0,00              |
|    |   |   |   |   | 800,00    | 800,00            |
|    |   |   |   | Trofeul   | 20.400,00 | 20.400,00         |
|    |   |   |   | Premiul I   | 12.750,00 | 12.750,00         |
|    |   |   |   | Premiul II  | 7.650,00  | 7.650,00          |
|    |   |   |   | Premiul III   | 5.100,00  | 5.100,00          |
|    |   |   |   | Premiul pentru costum                                       | 2.550,00  | 2.550,00          |
|    |   |   |   | Onorarii recitaluri   | 30.000,00 | 30.000,00         |
|    |   |   |   | Onorariu membri juriu                                       | 2.129,00  | 14.903,00         |
|    |   |   |   | Onorariu dirijor+orchestra+sef orchestra                    | 64.000,00 | 64.000,00         |
|    |   |   |   | Contract sonorizare   | 30.000,00 | 30.000,00         |
|    |   |   |   | Contract televizare (serviciul de prezentare inclus)        | 30.000,00 | 30.000,00         |
|    |   |   |   | Cazare participantii  | 95,00     | 33.250,00         |
|    |   |   |   | masa participantii  | 90,00     | 31.500,00         |
|    |   |   |   |   |           | <b>294.700,00</b> |





**PROGRAM MINIMAL ANUAL 2022-2023**

**Centrul Judetean pentru Consvarea si Promovarea Culturii Traditionale Braila**

|   |   |   |   |   |           |   |           |
|---|---|---|---|---|-----------|---|-----------|
| 5.  | Fiii Brăilei-<br>continuitate si<br>performanta | Fiii Brăilei-<br>continuitate si<br>performanta | 1.Festivalul<br>International de<br>jazz Johnny<br>Raducanu | Premii :Trofeul   | 20.400,00 | 1 | 20.400,00 |
|   |   |   |   | Cel mai bun Solist instrumentist                              | 7.650,00  | 1 | 7.650,00  |
|   |   |   |   | Cel mai bun Solist vocal                                      | 7.650,00  | 1 | 7.650,00  |
|   |   |   |   | Cea mai buna formatie   | 15.300,00 | 1 | 15.300,00 |
|   |   |   |   | Cel mai promitator tanar<br>intepret                          | 7.650,00  | 1 | 7.650,00  |
|   |   |   |   | Cea mai buna compozitie                                       | 7.650,00  | 1 | 7.650,00  |
|   |   |   |   | Onorarii recitaluri si transport<br>castigator editie trecuta | 9.628,00  | - | 9.628,00  |
|   |   |   |   | Onorarii membri juriu   | 1.000,00  | 7 | 7.000,00  |
|   |   |   |   | Onorariu dirijor  | 2.500,00  | 1 | 2.500,00  |
|   |   |   |   | Onorariu membri orchestra                                     | 3.311,00  | 4 | 13.244,00 |
|   |   |   |   | Onorariu recuziter  | 1.000,00  | 1 | 1.000,00  |
|   |   |   |   | Onorariu acordei+transport pian                               | 1.667,00  | 1 | 1.667,00  |
|   |   |   |   | Onorariu orchestratii   | 2.000,00  | - | 2.000,00  |
|   |   |   |   | Onorariu prezentator  | 1.800,00  | 1 | 1.800,00  |
| Contract sonorizare   | 8.600,00  | 1   | 8.600,00  |   |           |   |           |
| Contract televizare(streaming<br>-live-transmisie internet) | 1.000,00  | 1   | 1.000,00  |   |           |   |           |
|   |   |   |   | <b>153.913,00</b>   |           |   |           |

**PROGRAM MINIMAL ANUAL 2022-2023**

Centrul Judetean pentru Consiervarea si Promovarea Culturii Traditionale Braila

|  |   |          |     |           |
|--|---|----------|-----|-----------|
|  | Cazare participantii eveniment<br>masa participantii eveniment  | 95,00    | 148 | 14.060,00 |
|  | Cazare invitati speciali<br>(reportaje tv, radio, personalitati,<br>etc)  | 90,00    | 148 | 13.320,00 |
|  | Masa invitati speciali (reportaje<br>tv, radio, personalitati, etc)   | 95       | 10  | 950       |
|  | Transport participantii eveniment   | 90       | 10  | 900       |
|  | -combustibil+taxa parcare<br>-transport acompaniament<br>-transport de la Otopeni la Braila<br>si retur   | 4.800,00 | -   | 4.800,00  |
|  | Alte<br>materiale/produse/servicii(hartie<br>, cartoane, tonere, mape, clip<br>board, pixuri, reconditionari<br>bannere, serviciul divertisment<br>(caricatura live, etc), serviciul de<br>hostess, serviciul de<br>interpretariat/traduceri, lansari<br>carte, postere, ecusoane, apa,<br>etc) | 1.259,00 | -   | 1.259,00  |
|  | Aranjamente florale   | -        | -   | -         |
|  | Trofeu(symbolul festivalului)   | 250,00   | 1   | 250,00    |
|  | UCMR ADA-Drepturi de autor  | 595      | 3   | 1785      |
|  | Afise   | 600,00   | -   | 600,00    |
|  | Caiet de sala   | 800,00   | -   | 800,00    |
|  | Deplasare vapor   | -        | 1   | -         |
|  | Turul orasului BRAILA(GHID<br>AUTORIZAT)  | 300,00   | 1   | 300,00    |

**PROGRAM MINIMAL ANUAL 2022-2023**

Centrul Judetean pentru Conservarea si Promovarea Culturii Traditionale Braila

|    |   |                                     |   |          |    |          |          |
|----|---|-------------------------------------|---|----------|----|----------|----------|
|    |   |                                     | Acte notariale                                      | 150,00   | 1  | 150,00   |          |
|    |   |                                     | Consilier artistic                                  | -        | 1  | -        |          |
|    |   |                                     | Transmisie sunet car tv                             | -        | 1  | -        |          |
|    |   |                                     | Aranjamente florale                                 | -        |    |          | 0        |
| 6. | Violon D'Ingres<br>Arta<br>neprofesionista  | Atelierul de<br>muzica              | Atelierul de<br>muzica                              | 333      | 2  | 666,00   | 1.554,00 |
|    |   |                                     | Onorariu recitaluri conexe                          | 444      | 2  | 888,00   |          |
| 7. | Fiii Brailei –<br>continuitate si<br>performanta  | Spectacole cu<br>Muzica<br>Militara | Onorariu prezentator<br>Muzica Militara             | 333      | 4  | 1.332,00 | 3.108,00 |
|    |   |                                     | Onorariu recitaluri                                 | 444      | 4  | 1.776,00 |          |
| 8. | Identitate<br>stramoseasca a<br>satului<br>contemporan –<br>conservare,<br>revitalizare si<br>promovare | Targ national<br>de ceramica        | Cazare participanti<br>Targ national de<br>ceramica | 95       | 16 |          | 2.960,00 |
|    |   |                                     | Masa participanti                                   | 90       | 16 | 1.520,00 |          |
|    |   |                                     | Decont transport                                    | 1.000,00 | -  | 1.440,00 |          |
|    |   |                                     |   |          |    | 1.000,00 |          |

**PROGRAM MINIMAL ANUAL 2022-2023**

Centrul Judetean pentru Conservarea si Promovarea Culturii Traditionale Braila

|                         |  |   |   |          |   |          |
|-------------------------|--|---|---|----------|---|----------|
| 9.                      | Fiii Brăilei-continuitate si performanta | Festivalul National de folk Chira Chiralina | combustibili  | 500      | - | 500      |
|                         |  |   | Marele premiu   | 4.000,00 | 1 | 4.000,00 |
|                         |  |   | Premiul I   | 2.500,00 | 1 | 2.500,00 |
|                         |  |   | Premiul II  | 2000     | 1 | 2000,00  |
|                         |  |   | Premiul III   | 1.500,00 | 1 | 1.500,00 |
|                         |  |   | Premiu creatie  | 1.000,00 | 1 | 1.000,00 |
|                         |  |   | Premiu virtuositate   | 1.000,00 | 1 | 1.000,00 |
|                         |  |   | Onorarii recitaluri   | 1997     | - | 1997     |
|                         |  |   | Onorarii membri juriu   | 1800     | 5 | 9000     |
|                         |  |   | Onorariu prezentator  | 2400     | 1 | 2400     |
|                         |  |   | Contract televizare internet.   | 2800     | 1 | 2800     |
|                         |  |   | Afise   | 600      | - | 600      |
|                         |  |   | Sonorizare eveniment  | 2265     | - | 2265     |
|                         |  |   | Aranjamente florale   | 0        | - | 0        |
|                         |  |   | Alte materiale/produse/servicii necesare bunei desfasurari:serviciul de hostess etc | 500      | - | 500      |
| UCMR ADA-DREPTURI AUTOR | 595                                      | 3   | 1785  |          |   |          |
| Consilier artistic      | 0  | -   | 0   |          |   |          |
|                         |  |   | <b>46197 lei</b>  |          |   |          |



**PROGRAM MINIMAL ANUAL 2022-2023**

Centrul Judetean pentru Conservarea si Promovarea Culturii Traditionale Braila

|     |  |                       |                       |  |      |    |      |           |
|-----|--|-----------------------|-----------------------|--|------|----|------|-----------|
|     |  |                       |                       | Combustibil+transport<br>participanti: decont juriu<br>-decont prezentator<br>-cursuri interne | 1400 | -  | 1400 |           |
|     |  |                       |                       | Cazare participanti  | 95   | 60 | 5700 |           |
|     |  |                       |                       | masa participanti  | 90   | 60 | 5400 |           |
| 10. | Identitatea<br>stramoseasca a<br>satului<br>contemporan –<br>conservare,<br>revitalizare si<br>promovare | Concert de<br>Colinde | Concert de<br>Colinde | Tur ghidat al orasului<br>Onorariu prezentator   | 350  | 0  | 350  | 11600 lei |
|     |  |                       |                       | Transport prezentator  | 900  | 1  | 900  |           |
|     |  |                       |                       | Cazare   | 200  | 1  | 200  |           |
|     |  |                       |                       | Masa   | 95   | 5  | 475  |           |
|     |  |                       |                       | UCMR ADA DREPTURI DE<br>AUTOR  | 90   | 5  | 450  |           |
|     |  |                       |                       |  | 595  | 1  | 595  |           |

**PROGRAM MINIMAL ANUAL 2022-2023**

Centrul Judetean pentru Conservarea si Promovarea Culturii Traditionale Braila

|     |  |  |  |  |      |   |                 |
|-----|--|--|--|--|------|---|-----------------|
|     |  |  |  | Alte servicii( hostess etc)/Materiale cu specific de sarbatoare<br>(Brad Craciun cu suport ,<br>decoratiumi, covrigi, mere,<br>ambalaje specifice sarbatorii               | 880  | - | 880             |
|     |  |  |  | Aranjamente florale  | 0    | 0 | 0               |
|     |  |  |  | Combustibil  | 100  | - | 100             |
|     |  |  |  | consumabile  | 0    | - | 0               |
|     |  |  |  | Recitaluri   | 8000 | - | 8000            |
| 11  | Identitatea stramoseasca a satului contemporan – conservare, revitalizare si promovare | Atelier de ceramica de vacanta                     | Atelier de ceramica de vacanta                     | tricouri   | 200  | - | 200             |
|     |  |  |  | serviciul training   | 350  | - | 350             |
|     |  |  |  | Materiale necesare bunei desfasurari a Atelierului de ceramica de vacanta(cartoane ptr diplome, glazuri ceramice, ipsos, tonere, banda magnetica, unelte de sculptura etc) | 1800 | - | 1800            |
| 12. | Fiii Brailei-continuitate si performanta   | Alte evenimente (spectacole, interviuri, celebrari | Alte evenimente (spectacole, interviuri, celebrari | premiu concursuri/provocări  | 100  | 2 | 200             |
|     |  |  |  | Prezentator onorarii   | 222  | 2 | 444             |
|     |  |  |  |  |      |   | <b>2350 lei</b> |
|     |  |  |  |  |      |   | <b>4696 lei</b> |

**PROGRAM MINIMAL ANUAL 2022-2023**

**Centrul Judetean pentru Consvarea si Promovarea Culturii Traditionale Braila**

|     |  |   |   |   |      |   |      |              |
|-----|--|---|---|---|------|---|------|--------------|
|     |  | interviuri, celebrari nationale, zile internationale, cluburi de vacanta, concursuri, convocari etc | nationale, zile internationale, cluburi de vacanta, concursuri, convocari etc | Onorarii recitaluri                           | 1776 | 2 | 3552 |              |
|     |  | La o cafea despre Braila  |   | diverse servicii, materiale necesare, produse | 500  | - | 500  |              |
| 13. | La o cafea despre Braila- spectacole cu artisti de pe plan local, concerte artisti de pe plan local, spectacole ale comunitatilor etnice, festivalauri, concursuri | La o cafea despre Braila  | La o cafea despre Braila  | Onorariu prezentator                          | 444  | 2 | 888  |              |
|     |  |   |   | Onorariu recitalisti                          | 4062 | - | 4062 |              |
|     |  |   |   | Alte materiale/produse/servicii necesare      | 300  | - | 300  |              |
| 14. | Conferinte CJCPCT Braila Cu si despre muzica   | Conferinte CJCPCT Braila Cu si despre muzica  | Conferinte CJCPCT Braila Cu si despre muzica                                  | Onorarii participantii                        | 1065 | 2 | 2130 | 5.250,00 lei |
|     |  |   |   |   |      |   |      | 2.130 lei    |

PROGRAM MINIMAL ANUAL 2022-2023

Centrul Județean pentru Conservarea și Promovarea Culturii Tradiționale Braila

|             |   |        |  |  |                           |   |  |  |
|-------------|---|--------|--|--|---------------------------|---|--|--|
| 15.         | Identitatea stramoseasca a satului contemporan, conservare, revitalizare si promovare | muzica | Ateliere de revitalizare a patrimoniului imaterial brailean <i>Jocul</i> | Ateliere de revitalizare a patrimoniului imaterial brailean <i>Jocul</i> | Onerariu Presedinte Juriu | 3000  | 1  | 3000   |
|             |   |        |  |  | Onerarii Membri Juriu     | 1500  | 2  | 3000   |
|             |   |        |  |  | Interpret instrumentist   | 200   | 1  | 200  |
|             |   |        |  |  | Transport                 | 700   | -  | 700  |
|             |   |        |  |  | Cazare                    | 95  | 2pers/2 zile   | 380  |
|             |   |        |  |  | masa                      | 90  | 2pers/2 zile   | 360  |
|             |   |        |  |  | Produse papetarie         | 250   | -  | 250  |
|             |   |        |  |  | Onerariu instructor dans  | 580/sedinta   | 7 sedinte  | 4060   |
|             |   |        |  |  |                           |   |  | <b>11950 lei</b>   |
|             |   |        |  |  | 16.                       | Identitatea stramoseasca a satului contemporan, conservare, revitalizare si promovare | Ateliere de revitalizarea patrimoniului imaterial brailean <i>Colindul</i> | Ateliere de revitalizarea patrimoniului imaterial brailean <i>Colindul</i> |
| combustibil | 300   | -      | 300  |  |                           |   |  |  |
|             |   |        | <b>1800lei</b>   |  |                           |   |  |  |

**PROGRAM MINIMAL ANUAL 2022-2023**

Centrul Județean pentru Conservarea și Promovarea Culturii Tradiționale Braila

|                   |   |   |   |   |                       |              |      |          |
|-------------------|---|---|---|---|-----------------------|--------------|------|----------|
| 17.               | Identitatea strămoseasca a satului contemporan, conservare, revitalizare și promovare | Targul national (esplanada Dunarii)   | Targul national (esplanada Dunarii)   | Alte produse necesare bunei desfășurari a evenimentului | 1350                  | -            | 1350 | 4800 lei |
|                   |   |   |   | Produse papetarie                                       | 100                   | -            | 100  |          |
| 18.               | Identitatea strămoseasca a satului contemporan, conservare, revitalizare și promovare | Caminul cultural – centrul vital al cunoasterii, conservarii și promovarii zestrei strămosești – dezbatere metodologica | Caminul cultural – centrul vital al cunoasterii, conservarii și promovarii zestrei strămosești – dezbatere metodologica | Cazare și masa  | 120ron /zi*7 persoane | 5zile 5nopti | 4700 | 6000 lei |
|                   |   |   |   | Decont transport  | 700                   | 2 pers       | 700  |          |
|                   |   |   |   | catering  |                       |              | 3012 |          |
|                   |   |   |   | Cazare invitati 1 noapte                                | 90                    | 2 pers       | 180  |          |
|                   |   |   |   | Masa 1 zi   | 85                    | 2            | 170  |          |
|                   |   |   |   | Hartie A3 top   | 40                    | 1            | 40   |          |
|                   |   |   |   | Hartie A4 top   | 20                    | 1            | 20   |          |
| Cartoane speciale | 100   | 1   | 100   |   |                       |              |      |          |
| Onorarii Invitati | 889   | 2pers   | 1778  |   |                       |              |      |          |

**PROGRAM MINIMAL ANUAL 2022-2023**

Centrul Judetean pentru Consvarea si Promovarea Culturii Traditionale Braila

|     |   |   |   |  |   |                         |                             |                           |                            |        |       |
|-----|---|---|---|--|---|-------------------------|-----------------------------|---------------------------|----------------------------|--------|-------|
| 19. | Fiii Brailei-<br>continuitate si<br>performanta | Salonul<br>international<br>de caricatura | Salonul<br>international de<br>caricatura | <p align="center"><b>Premii</b></p> <p>Marele premiu-1000 euro<br/>Premiul I-700 euro<br/>Premiul II-500 euro<br/>Premiul III-400 euro<br/>Premiu special 1-200 euro<br/>Premiu special 2-200 euro<br/>Premiu special 3-200 euro</p> | <p align="center">17600<br/>(3200 euro)</p> | <p align="center">7</p> | <p align="center">17600</p> |                           |                            |        |       |
|     |   |   |   |  |   |                         |                             | catalage                  | 30                         | 100    | 3000  |
|     |   |   |   |  |   |                         |                             | Produse papetarie         | 180                        | -      | 180   |
|     |   |   |   |  |   |                         |                             | Caricaturist              | 500                        | 1      | 500   |
|     |   |   |   |  |   |                         |                             | Aranjamente florale       | 0                          |        | 0     |
|     |   |   |   |  |   |                         |                             | Cazare<br>(1 noapte)      | 95                         | 12pers | 1140  |
|     |   |   |   |  |   |                         |                             | Masa (2 zile)             | 90(pranz + cina)           | 12pers | 2160  |
|     |   |   |   |  |   |                         |                             | Transport colaboratori    | 1000                       | -      | 1000  |
|     |   |   |   |  |   |                         |                             | Combustibil transport     | 3 deplasari dus-<br>intors |        | 850   |
|     |   |   |   |  |   |                         |                             | Onorariu Presedinte juriu | 2.400                      | 1pers  | 2.400 |
|     |   |   |   |  |   |                         |                             | Onorarii Membri juriu     | 1.700                      | 4pers  | 6800  |
|     |   |   |   |  |   |                         |                             | Consilier specialitate    | 1000                       | 1pers  | 1000  |
|     |   |   |   |  |   |                         |                             | recital                   | 1000                       | 1pers  | 1000  |
|     |   |   |   |  |   |                         |                             | afise                     | 10                         | 30     | 300   |
|     |   |   |   |  |   |                         |                             |                           |                            |        |       |

**PROGRAM MINIMAL ANUAL 2022-2023**

**Centrul Judetean pentru Conservarea si Promovarea Culturii Traditionale Braila**

|                                   |  |   |   |   |                |               |      |
|-----------------------------------|--|---|---|---|----------------|---------------|------|
| 20.                               | Fiii Brailei-continuitate si performanta | Concurs national de literatura umoristica | Concurs national de literatura umoristica | Insigne,masti personalizate                                 | 10             | 100           | 1000 |
|                                   |  |   |   | Alte materiale si produse necesare desfasurarii activitatii | 670            | 1             | 670  |
|                                   |  |   |   | Cazare Braila concurenti 2 nopti                            | 95             | pers*2 nopti  | 1140 |
|                                   |  |   |   | Cazare Braila juriu 3 nopti                                 | 95             | 3pers*3 nopti | 855  |
|                                   |  |   |   | Cazare Braila actori 1 noapte                               | 95             | pers*1 noapte | 190  |
|                                   |  |   |   | Masa Braila concurenti 2 zile                               | 90 pranz+cina  | pers*2 zile   | 1080 |
|                                   |  |   |   | Masa Braila juriu 3 zile                                    | 90 pranz+ cina | pers*3 zile   | 810  |
|                                   |  |   |   | Masa Braila actori 1 pranz+1cina                            | 90pranz+cina   | pers*1 zi     | 180  |
|                                   |  |   |   | Onorariu Presedinte juriu                                   | 1600           | 1 pers        | 1600 |
|                                   |  |   |   | Onorarii membri juriu                                       | 1200           | 2.pers        | 2400 |
|                                   |  |   |   | Actori  | 2000           | 2.pers        | 4000 |
|                                   |  |   |   | consilier artistic  | 1500           | 1 pers        | 1500 |
| Cazare consilier artistic 3 nopti | 95                                       | 3 nopti * 1 persoan a                     | 285                                       |   |                |               |      |
|                                   |  |   | <b>23088 lei</b>                          |   |                |               |      |





PROGRAM MINIMAL ANUAL 2022-2023

Centrul Județean pentru Conservarea și Promovarea Culturii Tradiționale Braila

|     |   |   |  |  |   |     |         |           |      |
|-----|---|---|--|--|---|-----|---------|-----------|------|
| 23. | Galeria de arta<br>Expozitii ale<br>artistilor plastici,<br>membri UAP-<br>Galeria de arta              | Expozitii ale<br>artistilor<br>plastici,<br>membri<br>UAP-Galeria<br>de arta            | Expozitii ale<br>artistilor plastici,<br>membri UAP-<br>Galeria de arta              | Produce papetarie  | 500   | -   | 500     | 8586 lei  |      |
|     |   |   |  |  | afise   | 300 | -       |           | 300  |
| 24. | Identitatea<br>stramoseasca a<br>satului<br>contemporan,<br>conservare,<br>revitalizare si<br>promovare | Galeria de<br>Arta<br>Populara<br>Atelier Arta<br>acului si a<br>razboiului de<br>tesut | Galeria de Arta<br>Populara<br>Atelier Arta<br>acului si a<br>razboiului de<br>tesut | Alte produse necesare<br>desfasurarii evenimentelor<br>(cataloge, flyere, caiete de sala<br>etc) | 7786  | -   | 7786    | 1.000lei  |      |
|     |   |   |  |  | Materiale specifice desfasurarii<br>activitatii (textile ,fire<br>/ustensile) | 300 | -       |           | 300  |
| 25. | Fiii Brailei-<br>continuitate si<br>performanta   | Simpozion de<br>arta plastica<br>(tabara de<br>pictura)                                 | Simpozion de<br>arta plastica<br>(tabara de<br>pictura)                              | Coordonator activitate   | 700   | -   | 700     | 11.000lei |      |
|     |   |   |  |  | Onorariu presedinte juriu   | 800 | 1 pers. |           | 800  |
|     |   |   |  |  | Onorarii membri juriu   | 500 | 2 pers. |           | 1000 |
|     |   |   |  |  | Transport   | 300 | -       |           | 300  |



**PROGRAM MINIMAL ANUAL 2022-2023**

Centrul Judetean pentru Consvarea si Promovarea Culturii Traditionale Braila

|     | festivaluri, par<br>teneri  | eriate                   | Aranjamente florale   | 0    | -      | 0               |
|-----|---|--------------------------|---|------|--------|-----------------|
|     |   |                          | Alte produse necesare<br>desfasurarii evenimentului   | 200  | -      | 200             |
|     |   |                          | Cazare si masa  | 100  | 24     | 2400            |
| 27. | Identitatea<br>stramoseasca a<br>satului<br>contemporan,<br>conservare,<br>revitalizare si<br>promovare | Atelierul de<br>tesaturi | Produse diverse<br>necesare desfasurarii activitatii<br>(Fire bumbac, urzeala, fir<br>efecte etc) | 900  | -      | 900             |
|     |   |                          | Transport, combustibil  | 1000 | -      | 1000            |
|     |   |                          | Catering si alte produse<br>necesare desfasurarii activitatii                                     | 1000 | -      | 1000            |
| 28. | Identitatea<br>stramoseasca a<br>satului<br>contemporan,<br>conservare,<br>revitalizare si<br>promovare | Conferintele<br>CJCPCT   | Masa 1 zi   | 90   | 4 pers | 360             |
|     |   |                          | Cazare 1 noapte   | 95   | 4 pers | 380             |
|     |   |                          | Decont transport  | 714  | -      | 714             |
|     |   |                          | Onorarii  | 1500 | 4 pers | 6000            |
|     |   |                          | Consilier   | 500  | 1      | 500             |
|     |   |                          | Aranjamente florale   | 100  | -      | 100             |
|     |   |                          |   |      |        | <b>2900 lei</b> |
|     |   |                          |   |      |        | <b>8214 lei</b> |

**PROGRAM MINIMAL ANUAL 2022-2023**

Centrul Județean pentru Conservarea și Promovarea Culturii Tradiționale Brăila

|     |   |  |  |   |      |   |      |          |
|-----|---|--|--|---|------|---|------|----------|
| 29. | Violon<br>D'Ingres-Arta<br>neprofesionista  | Concerte<br>sustinite de<br>Corala<br>Camerata   | Concerte<br>sustinite de<br>Corala<br>Camerata   | Alte produse necesare<br>desfășurării evenimentului | 160  | - | 160  | 3000 lei |
|     |   |  |  | transport   | 1000 | - | 1000 |          |
|     |   |  |  | dirijor   | 2000 | - | 2000 |          |
| 30. | Identitatea<br>stramoseasca a<br>satului<br>contemporan,<br>conservare,<br>revitalizare și<br>promovare | Ateliere de<br>revitalizare a<br>patrimoniului<br>imaterial<br>brăilean<br>Textile<br>tradiționale<br>(șezători) | Ateliere de<br>revitalizare a<br>patrimoniului<br>imaterial<br>brăilean<br>Textile<br>tradiționale<br>(șezători) | Materiale sezatori                                  | 300  | - | 300  |          |
|     |   |  |  | Combustibil   | 200  | - | 200  |          |
| 31. | Ediura,<br>productii de<br>promovare a<br>imaginii<br>comunitatii                                       | Editare cd,<br>dvd,afise,<br>caiete de<br>sala,cataloge<br>expoziții etc.  | Editare cd,<br>dvd,afise, caiete<br>de sala,cataloge<br>expoziții etc  | Recital   | 500  | 2 | 1000 | 1500 lei |
|     |   |  |  | Editari   | 100  | - | 1000 | 1000 lei |
| 32. | Si noi suntem<br>fiii Brăilei.  | La o cafea<br>despre Brăila<br>Spectacole,<br>expoziții, târg de   | La o cafea<br>despre Brăila<br>Spectacole,<br>expoziții, târg de   | Prezentator   | 500  | 3 | 1500 | 9100 lei |
|     |   |  |  | Recitaluri  | 7500 | - | 7500 |          |

**PROGRAM MINIMAL ANUAL 2022-2023**

Centrul Judetean pentru Conservarea si Promovarea Culturii Traditionale Braila

|     | expoziții, târg de meșteșuguri  | meșteșuguri                                       | Aranjamente florale   |   |      |   |          |
|-----|---|---|---|---|------|---|----------|
| 33. | Violon D'Ingres<br>Arta<br>neprofesionista  | Concurs de interpretare si creatie literara       | Concurs de interpretare si creatie literara   | Aranjamente florale   | 100  | - | 100      |
|     |   |   |   | Presedinte juriu  | 500  | 1 | 500      |
|     |   |   |   | Membri juriu  | 400  | 2 | 800      |
|     |   |   | Premii<br>Premiul I-500 lei<br>Premiul II-300 lei<br>Premiul III-200 lei<br>Mentiunea I-100 lei<br>Mentiunea II-100 lei | 1200  |      |   | 1200     |
| 34. | Identitatea stramoseasca a satului contemporan, conservare, revitalizare si promovare | Festival concurs de amatori <i>Joc si cantece</i> | Festival concurs de amatori <i>Joc si cantece</i>   | Alte materiale si produse necesare desfasurarii activitatii | 2362 | - | 2362     |
|     |   |   |   | Onorariu prezentator  | 222  | 1 | 222      |
|     |   |   |   | Onorarii recitaluri/ansambluri                              | 1134 | - | 1134     |
|     |   |   |   | Onorarii membri juriu                                       | 444  | 2 | 888      |
|     |   |   |   | Onorariu presedinte juriu                                   | 556  | - | 556      |
|     |   |   | Premii  |   |      |   | 5000 lei |
|     |   |   |   |   |      |   | 1000     |

**PROGRAM MINIMAL ANUAL 2022-2023**

**Centrul Județean pentru Conservarea și Promovarea Culturii Tradiționale Braila**

|     |  |   |   |  |      |  |      |          |
|-----|--|---|---|--|------|--|------|----------|
|     |  |   |   | Premiul I-500 lei<br>Premiul II-300 lei<br>Premiul III-200 lei | 1000 |  |      |          |
|     |  |   | Alte materiale și produse necesare desfășurării activității   | 1200   | -    |  | 1200 |          |
|     |  |   | Onorariu prezentator  | 222  | 1    |  | 222  |          |
|     |  |   | Onorarii recitaluri/ansambluri  | 1134   | -    |  | 1134 |          |
|     |  |   | Onorarii membri juriu   | 444  | 2    |  | 888  |          |
|     |  |   | Onorariu președinte juriu   | 556  | -    |  | 556  |          |
|     |  |   | Premii<br>Premiul I-500 lei<br>Premiul II-300 lei<br>Premiul III-200 lei  | 1000   | -    |  | 1000 | 5000 lei |
|     |  |   | Alte materiale și produse necesare desfășurării activității   | 1200   | -    |  | 1200 |          |
|     |  |   | Onorariu prezentator  | 222  | 1    |  | 222  |          |
|     |  |   | Diverse activități/servicii/produse   | 2000   | -    |  | 2000 | 2222 lei |
| 35. | Identitatea strămoșască a satului contemporan, conservare, revitalizare și promovare | Concurs județean <i>Tradiții și obiceiuri</i>   | Concurs județean <i>Tradiții și obiceiuri</i>   |  |      |  |      |          |
| 36. | Galeria Violon D'Ingres<br>Arta neprofesionista                                      | Actiuni desfășurate în cadrul Atelierelor din incinta institutiei (Atelier dicție, voce, tangou, muzica, ceramic etc) | Actiuni desfășurate în cadrul Atelierelor din incinta institutiei (Atelier dicție, voce, tangou, muzica, ceramic etc) |  |      |  |      |          |





## PROGRAM MINIMAL ANUAL

1. Denumirea institutiei: **CENTRUL JUDETEAN PENTRU CONSERVAREA SI PROMOVAREA CULTURII TRADITIONALE BRAILA.**

2. Lista programelor și proiectelor culturale proprii prevăzute în proiectul de management pentru perioada de management 2023:

| Nr. crt.         | Programul   | Scurtă descriere a programului  | Nr. proiecte in cadrul programului | Denumirea proiectului  | Buget prevazut pe program (lei) |
|------------------|---|---|------------------------------------|--|---------------------------------|
| <b>Anul 2023</b> |   |   |                                    |  |                                 |
| 1.               | <i>Identitatea stramoseasca a satului contemporan – conservare, revitalizare si promovare</i> | Festival international ce are ca scop promovarea repertoriilor autentice din folclorul tuturor comunităților de la Dunăre.  | 1                                  | <i>Festivalul internațional de folclor Cântecul de dragoste de-a lungul Dunării</i>                              | 394.014                         |
| 2.               | <i>Identitatea stramoseasca a satului contemporan – conservare, revitalizare si promovare</i> | Reunirea meșteșugarilor din toată țara este un bun mijloc de susținere, încurajare a acestora, dar și un eficient mijloc de educare a publicului brăilean in domeniul autenticului, iar spectacolul folcloric propune promovarea repertoriilor autentice. | 3                                  | <i>Târgul meșteșugarilor,<br/>Târg național de ceramică,<br/>Satul în piețele orașului – spectacol folcloric</i> | 15.760                          |

|    |   |  |    |   |        |
|----|---|--|----|---|--------|
| 3. | <i>Identitatea stramoseasca a satului contemporan – conservare, revitalizare si promovare</i> | Mentținerea stării de apartenență la valorile strămoșești, la păstrarea și promovarea jocurilor populare.  | 2  | <i>Ateliere de revitalizare a patrimoniului imaterial brailean – jocul</i><br><br><i>Festival concurs de amatori Joc și Cântec</i>  | 29.117 |
| 4. | <i>Identitatea stramoseasca a satului contemporan – conservare, revitalizare si promovare</i> | Cunoașterea stadiului actual al patrimoniului etnografic, material și imaterial. Întâlnirile au caracter interactiv, divers.   | 6  | <i>Căminul cultural – centrul vital al cunoașterii, conservării și promovării zestrei strămoșești – dezbateri metodologica si</i><br><br><i>Conferintele CJCPCT</i>   | 20.314 |
| 5. | <i>Identitatea stramoseasca a satului contemporan – conservare, revitalizare si promovare</i> | Spectacole care marchează sărbătorile de iarnă, promovând repertoriul de colinde tradiționale vechi și noi.  | 6  | <i>Ateliere de revitalizare a patrimoniului cultural imaterial brailean – colindul si</i><br><br><i>Concert de colinde</i><br><br><i>Concurs Judetean Traditii si obiceiuri</i>   | 39.997 |
| 6. | <i>Identitatea stramoseasca a satului contemporan – conservare, revitalizare si promovare</i> | Promovarea produselor produselor mestesugaresti realizate in atelierele proprii de tesaturi si ceramica, precum si stimularea cetatenilor pentru cultura populară tradițională și inițierea acestora în cunoașterea și practicarea unor meșteșuguri. | 50 | <i>Atelier de ceramica de vacanta</i><br><br><i>Atelier Arta acului și a războiului de țesut</i><br><br><i>Atelierul de tesaturi-ARTT Ateliere de revitalizare a patrimoniului imaterial brăilean-Textile tradiționale (șezători, ateliere de vacanta,workshop-uri)</i> | 9.390  |

|     |   |  |   |   |         |
|-----|---|--|---|---|---------|
| 7.  | <i>Fiii Brailei –<br/>continuitate si<br/>performanta</i> | Participarea celor mai<br>bune voci din România și<br>Europa, precum si<br>menținerea vie, în<br>memoria locală, națională<br>și internațională a marelui<br>compozitor, George<br>Grigoriu.   | 1 | <b><i>Festivalul<br/>internațional de<br/>muzică ușoară<br/>George Grigoriu</i></b>   | 459.855 |
| 8.  | <i>Fiii Brailei –<br/>continuitate si<br/>performanta</i> | Incurajarea creației și<br>dezvoltarea noului val de<br>artiști.   | 1 | <b><i>Festivalul național<br/>de folk Chira<br/>Chiralina</i></b>   | 151.843 |
| 9.  | <i>Fiii Brailei –<br/>continuitate si<br/>performanta</i> | Promovarea, pentru a<br>ramane vie in memoria<br>iubitorilor de jazz tineri<br>sau mai putin tineri, a<br>operei si personalitatii<br>artistice a artistului Johnny<br>Raducanu, precum si<br>edificarea artistica a tinerei<br>generatii de jazz-mani.  | 1 | <b><i>Festivalul<br/>internațional de jazz<br/>Johnny Răducanu</i></b>  | 427.579 |
| 10. | <i>Fiii Brailei –<br/>continuitate si<br/>performanta</i> | Tabara de pictura propune<br>incurajarea tinerilor artisti<br>și descoperirea noilor<br>talente.<br><br>Concursul national de<br>literatura umoristica are ca<br>scop continuarea traditiei<br>locale in arta literaturii<br>umoristice, prin oferirea<br>cadrului de desfasurare si<br>sprijin in afirmare.<br><br>Menținerea în memoria<br>locală si națională a<br>numelui, activitatii și<br>performanței unor<br>personalități de<br>proveniență brăileană. | 3 | <b><i>Simpozion de arta<br/>plastica (Tabara de<br/>pictura) si</i></b><br><br><b><i>Concursul national<br/>de literatura<br/>umoristica</i></b><br><br><b><i>Concurs de<br/>interpretare și creație<br/>literară</i></b> | 47.855  |
| 11. | <i>Fiii Brailei –<br/>continuitate si</i>                 | Continuarea unei vechi și<br>reprezentative tradiții a<br>genului umoristic la   | 1 | <b><i>Salonul<br/>internațional de</i></b>  | 44.885  |

|     |   |   |    |  |        |
|-----|---|---|----|--|--------|
|     | <i>performanta</i>                                | Brăila, reunind sute de caricaturiști din peste 50 de țări.   |    | <i>caricatura</i>  |        |
| 12. | <i>Fiii Brailei – continuitate si performanta</i> | Promovarea diversitatii etnice in cultura si arta.  | 20 | <b><i>Gala de excelenta a romilor braileni,<br/>La o cafea despre Braila! si<br/>Evenimente dedicate comunitatilor etnice,<br/>dar si pentru promovarea diverselor celebrari</i></b> | 51.684 |
| 13. | <i>Fiii Brailei – continuitate si performanta</i> | Mentținerea în memoria locală, națională și internațională a numelui, activitatii și performanței personalității de proveniență brăileană – <i>Hariclea Darclee</i> , care, dincolo de acest lucru, pot fi model de performanță și dăruire profesională pentru tinerele generații de artiști. | 1  | <b><i>Concursul si festivalul international de canto Hariclea Darclee /Master Class Mariana Nicolesco</i></b>  | 1.500  |
| 14. | <i>Fiii Brailei – continuitate si performanta</i> | Mentținerea în memoria locală si națională a numelui, activitatii și performanței unor personalități de proveniență brăileană.  | 12 | <b><i>La o cafea despre Braila! si<br/>Actiuni pentru diverse celebrari ale personalitatilor orasului</i></b>  | 12.538 |
| 15. | <i>Violon D'Ingres<br/>Arta neprofesionista</i>   | Punerea in valoare a preocuparilor artistice ale persoanelor care nu au studii artistice, precum si continuarea traditiei locale in arta acestor genuri umoristice, prin oferirea cadrului de desfasurare si sprijin in afirmare.   | 15 | <b><i>Grupul artiștilor plastici amatori,<br/>Grupul de caricatură și proză umoristică</i></b>   | 600    |

|     |   |   |    |   |        |
|-----|---|---|----|---|--------|
| 16. | <i>Violon D'Ingres</i><br><i>Arta neprofesionista</i> | Continuarea traditiei locale in arta cantului coral, prin asigurarea tuturor mijloacelor pentru imbogatirea repertoriului si perfectionarea acestei arte interpretative | 24 | <i>Corala Camerata</i>  | 14.044 |
| 17. | <i>Arta profesionista</i>                             | Promovarea valorilor contemporane, in diferite forme de expresie a artei plastice.  | 15 | <i>Expoziții ale artiștilor plastici, membri UAP</i>  | 5.000  |
| 18. | <i>Fiii Brailei – continuitate si performanta</i>     | Punerea in valoare a preocuparilor artistice ale comunitatii  | 30 | <i>Spectacole cu muzica militara</i><br><br><i>Spectacole cu Atelierul de muzică</i><br><br><i>Uniți în cuget și-n simțiri</i><br><br><i>Participari la expoziții, concursuri, festivaluri in baza parteneriatelor incheiate</i><br><br><i>Acțiuni desfășurate în cadrul Atelierelor din incinta instituției (Atelierul de dicție, Atelierul de voce, Atelierul de muzică, Atelierul de tango, Atelierul de ceramică, etc.)</i> | 20.025 |

|     |   |   |   |  |      |
|-----|---|---|---|--|------|
| 19. | <i>Editura, productii de promovare a imaginii comunitatii</i> | Promovarea evenimentelor Centrului, precum si conservarea si promovarea repertoriilor vechi din zona folclorica Braila. | 4 | <i>Editare CD-uri, DVD-uri, afise, caiete, cataloage expozitii, culegeri cu transcrierea muzicala si literara a colindelor de zona</i> | 4000 |
|-----|---|---|---|--|------|

**3. Bugetul alocat pentru Programul minimal**

- Anul 2023: 1.750.000 lei

**CONSILIUL JUDETEAN BRAILA**

**PRESEDINTE,**

**FRANCISK JULIAN CHIRIAC**



**ORDONATOR PRINCIPAL DE CREDITE**

**VICEPRESEDINTE,  
IONEL EPUREANU**

**VICEPRESEDINTE,**

**IONUT CIPRIAN DOBRE**

**DIRECTOR EXECUTIV D.A.P.E.B. ,**

**DRAGUTA DAN**

**DIRECTOR EXECUTIV D.A.P.C.,**

**MIOARA DUTU**

**CENTRUL JUDETEAN PENTRU CONSERVAREA  
SI PROMOVAREA CULTURII TRADITIONALE  
BRAILA**

**MANAGER,**

**PETRONELA-ALINA SULICH**





**PROCEDURA**  
**de analizare a noului Proiect de management al managerului**  
**Centrului Judetean pentru Conservarea si Promovarea Culturii Traditionale Braila**

**ART. 1**

Analiza noului proiect de management al managerului de la Centrul Judetean pentru Conservarea si Promovarea Culturii Traditionale Braila, care a obtinut, in urma evaluarii finale rezultate mai mari de nota noua, se realizeaza in conformitate cu prevederile Ordinului Ministrului Culturii nr.2799/2015 pentru aprobarea Regulamentului-cadru de organizare și desfășurare a concursului de proiecte de management, a Regulamentului-cadru de organizare și desfășurare a evaluării managementului, a modelului-cadru al caietului de obiective, a modelului-cadru al raportului de activitate, precum și a modelului-cadru al contractului de management pentru institutiile publice de cultura.

Aceasta se realizeaza de către Consiliul Judetean Braila, denumită în continuare autoritatea, reprezentata legal prin dl. Francisk Iulian Chiriac si respectiv prin dl. Ionel Epureanu in calitate de Ordonator principal de credite pentru Centrul Judetean pentru Conservarea si Promovarea Culturii Traditionale Braila, denumită în continuare institutia, în conformitate cu dispozițiile Ordonanței de urgență a Guvernului nr. 189/2008 privind managementul institutiilor publice de cultură, cu modificările și completările ulterioare, aprobată prin Legea nr. 269/2009, cu modificările și completările ulterioare, denumită în continuare ordonanța de urgență, coroborate cu prevederile Ordinului Ministrului Culturii nr.2799/2015.

**ART. 2**

Prezenta procedura este stabilita in scopul verificarii conformitatii noului proiect de management, cu cerintele Caietului de obiective.

**ART. 3**

Analiza conformitatii proiectului de management cu cerintele Caietului de obiective se realizeaza prin stabilirea urmatorului calendar:

- a) data depunerii proiectului de management de catre managerul Centrului Judetean pentru Conservarea si Promovarea Culturii Traditionale Braila, denumit in continuare manager: 16.02.2024;
- b) perioada de analiza a proiectului de management - prima etapa: 19.02.2024-27.02.2024;
- c) sustinerea noului proiect de management - a doua etapa: 28.02.2024;
- d) data aducerii la cunostinta managerului a notei obtinute si afisarea acesteia: 28.02.2024;
- e) termenul de depunere si solutionare a contestatiilor : in termen de 3 zile lucratoare de la comunicarea rezultatului;
- f) aducerea la cunostinta publica a rezultatului final al analizarii si a altor informatii de interes public, dupa caz – in termen de 24 de ore de la expirarea termenului de solutionare a contestatiei.

**ART.4**

(1) Analizarea noului proiect de management al managerului de la Centrul Judetean pentru Conservarea si Promovarea Culturii Traditionale Braila, care a obtinut in urma evaluarii finale nota 10 (zece), se realizeaza de catre o comisie de concurs care este formate dintr-un numar impar de membri si este alcatuita din:

- a) un reprezentant al Consiliului Judetean Braila;
- b) doi specialisti in domeniul de activitate a institutiei.

(2) Membrii comisiei de concurs/comisie de solutionare a contestatiei sunt numiti prin dispozitia Presedintelui Consiliului Judetean Braila. Numarul de reprezentanți ai Consiliului Judetean Braila nu poate depasi o treime din numarul total al membrilor comisiei.

**ART. 5**

(1) Nu poate fi desemnat ca membru în Comisia de concurs / Comisia de solutionare a contestatiilor, persoana care se află în una dintre următoarele situații:

a) este soț, rudă sau afin, până la gradul al IV-lea inclusiv, cu persoanele care au competența legală de a numi membrii în Comisia de concurs / Comisia de soluționare a contestațiilor, cu ceilalți membri ai comisiei sau cu managerul Centrului Județean pentru Conservarea și Promovarea Culturii Tradiționale Braila;

b) a avut în ultimii 2 ani sau are în perioada de derulare a procedurii de analizare a noului Proiect, raporturi contractuale încheiate Centrul Județean pentru Conservarea și Promovarea Culturii Tradiționale Braila;

c) a avut în ultimii 2 ani sau are relații cu caracter patrimonial, direct sau indirect, prin soț/soție, cu managerul evaluat.

(2) Statutul de membru în comisia de concurs este incompatibil cu cel de membru în comisia de soluționare a contestațiilor.

(3) Membrii comisiei de concurs / Comisia de soluționare a contestațiilor și membrii secretariatului comisiei au obligația de a depune, la momentul luării la cunoștință a dispoziției Președintelui Consiliului Județean Braila de desemnare în Comisie, o declarație de confidențialitate și imparțialitate care se păstrează la dosarul cuprinzând documentele care stau la baza analizei noului proiect de management al managerului Centrului Județean pentru Conservarea și Promovarea Culturii Tradiționale Braila.

(4) În cazul existenței unui caz de incompatibilitate membrul Comisiei de concurs / Comisia de soluționare a contestațiilor este obligat să informeze de îndată autoritatea, care va dispune înlocuirea acestuia din Comisie.

(5) În situația în care membrul Comisiei de concurs / Comisia de soluționare a contestațiilor nu a depus declarația de confidențialitate și imparțialitate sau nu și-a îndeplinit obligația prevăzută la alin. (4), autoritatea dispune încetarea calității de membru al Comisiei.

(6) Încălcarea dispozițiilor alin. (1)-(5) va atrage, după caz, răspunderea civilă ori penală, potrivit legii.

#### **ART. 6**

Membrii comisiei au următoarele atribuții:

a) stabilesc punctajul, echivalent notelor, pe baza propunerilor privind grila de analizare a noului proiect de management primit de la secretariat;

b) analizează noul proiect de management, acordă punctajul potrivit grilei de analizare a noului Proiect și notează calitatea proiectului și susținerea acestuia;

c) stabilesc rezultatul analizei noului proiect de management, pe baza rezultatelor fiecărei etape notate, potrivit prevederilor prezentei proceduri;

d) elaborează un raport asupra notelor acordate și face recomandări privind perioada pentru care se încheie contractul de management;

e) certifică, prin semnatura, toate documentele întocmite de secretariatul comisiei de concurs;

#### **ART. 7**

Principiile care stau la baza exercitării mandatului de membru al comisiei de concurs:

a) aplicarea corectă a legii;

b) prioritatea interesului public;

c) principiul profesionalismului, prin îndeplinirea mandatului cu responsabilitate, competență, eficiență, corectitudine și conștiinciozitate;

d) principiul imparțialității și independenței, care obligă la o atitudine obiectivă, neutră față de orice interes politic, economic, social sau de altă natură în exercitarea mandatului;

e) principiul nediscriminării pe criterii etnice, de gen sau de convingeri politice ori religioase;

f) principiul integrității morale.

#### **ART. 8**

Obligațiile membrilor comisiei de concurs:

a) să cunoască prevederile prezentei proceduri de analizare a noului proiect de management al managerului Centrului Județean pentru Conservarea și Promovarea Culturii Tradiționale Braila, precum și conținutul Caietului de obiective elaborat de autoritate;

b) să aducă la cunoștința autorității orice încercare din partea unor persoane fizice sau juridice care ar putea să le afecteze independența sau imparțialitatea;

c) să participe la ședințele de lucru și să respecte confidențialitatea deliberărilor și a datelor cu caracter personal, în condițiile legii;

d) să reia procedura notării, în cazul în care se înregistrează diferențe mai mari de 2 puncte între notele acordate de membrii comisiei de concurs;

- e) să nu își exprime public opinia cu privire la procedurile aflate în derulare;
- f) să evite orice contact individual cu managerul evaluat, pe întreaga durată a desfășurării procedurii de analizare;
- g) să informeze de îndată, în scris, autoritatea în cazul existenței unui caz de incompatibilitate;

#### **ART. 9**

(1) Mandatul de membru al comisiei încetează:

- a) după finalizarea procedurii de analizare a noului proiect de management al managerului;
- b) în cazul încălcării prevederilor legale și a prezentei proceduri;
- c) în caz de nerespectare a angajamentelor cuprinse în declarația privind confidențialitatea și imparțialitatea;
- d) renunțarea din propria inițiativă la mandat, comunicată în scris autorității;
- e) retragerea motivată a mandatului membrului de către autoritatea sau instituția care l-a desemnat;
- f) în situația în care membrul comisiei de concurs nu a depus declarația de confidențialitate și imparțialitate sau nu a informat autoritatea cu privire la existența unui caz de incompatibilitate;
- g) deces;
- h) în alte situații prevăzute de lege.

(2) În cazurile prevăzute la alin. (1) lit. b)-g), dacă acestea au loc înainte de începerea primei etape, autoritatea desemnează o altă persoană, iar dacă acestea au loc după începerea primei etape, autoritatea va relua procedura de analizare.

#### **ART. 10**

(1) Secretariatul comisiei de concurs este format din câte un reprezentant de la compartimentul de specialitate, dacă acesta există, de la compartimentul juridic, compartimentul economic și de la compartimentul resurse umane, din cadrul aparatului de lucru al autorității și are următoarele atribuții:

- a) asigură condițiile tehnico-organizatorice pentru desfășurarea procedurii de analizare a noului proiect de management ;
- b) verifică legalitatea și conformitatea documentelor depuse de manager;
- c) solicită candidaților, în perioada selecției de dosare, ori de câte ori este necesar, informații sau alte documente relevante, din categoria celor solicitate prin anunțul public;
- d) comunică rezultatele;
- e) pune la dispoziția membrilor comisiei formularul pentru declarația de confidențialitate și imparțialitate spre a fi semnat;
- f) transmite comisiei propuneri privind ponderea fiecărui criteriu și a subcriteriilor acestora, astfel încât, astfel încât notarea să se realizeze prin acordarea unei aprecieri exacte pentru fiecare întrebare/răspuns ;
- g) întocmește la solicitarea comisiei de concurs, puncte de vedere de specialitate referitoare la noul proiect de management ;
- h) centralizează documentele necesare efectuării plății indemnizației membrilor comisiei și secretariatului acestuia precum și documentele privind decontarea cheltuielilor de transport, cazare și diurnă, după caz, conform prevederilor legale în vigoare;
- i) întocmește contracte civile de prestări de servicii pe baza cărora vor fi remunerați membrii comisiei de concurs, ai comisiei de soluționare a contestațiilor și ai secretariatului;
- j) participă la ședințele comisiei, fără drept de vot;
- k) consemnează în procesele-verbale redactate la sfârșitul fiecărei etape a nota obținută de manager ;
- l) invită comisia de concurs la reluarea procedurii de notare în cazul în care se înregistrează o diferență mai mare de 2 puncte între notele acordate de membrii comisiei de concurs;
- m) aduce la cunoștința managerului , în scris , rezultatul analizei noului proiect de management , nota finală și concluziile raportului întocmit de comisia de concurs și asigură afisarea rezultatului la sediul autorității și pe pagina de internet ;
- n) calculează nota obținută de manager și redactează procesul-verbal final al analizei noului proiect de management , la care se anexează raportul comisiei.
- o) asigură transmiterea contestațiilor către comisia de soluționare a contestațiilor ;
- p) asigură aducerea la cunoștința publică , prin afisare pe site-ul autorității a rezultatului analizei noului proiect de management al managerului , în termen de 24 de ore de la expirarea termenului în care pot fi depuse contestațiile sau, după caz, de la data soluționării acestora.

## **ART. 11**

- (1) Analiza și notarea proiectului de management al managerului Centrului Județean pentru Conservarea și Promovarea Culturii Tradiționale Braila Braila, se fac pe baza criteriilor generale prevăzute în O.U.G. 189/2008, precum și pe baza subcriteriilor prevăzute în Caietul de obiective elaborat de autoritate.
- (2) Membrii comisiei studiază individual noul proiect de management al managerului Centrului Județean pentru Conservarea și Promovarea Culturii Tradiționale Braila primit de la secretariatul comisiei.
- (3) În analiza proiectului de management se va urmări modul în care proiectul de management răspunde cerințelor Caietului de obiective, avându-se în vedere următoarele criterii generale de analiză și notare a proiectului de management:
  - a) Analiza socio-economică a mediului în care își desfășoară activitatea instituția de cultură și propuneri privind evoluția acesteia;
  - b) Analiza activității instituției publice de cultură și propuneri privind îmbunătățirea acesteia;
  - c) Analiza organizării instituției publice de cultură și propuneri de reorganizare/restructurare, după caz;
  - d) Analiza situației economico-financiare a instituției publice de cultură;
  - e) Strategia, programele și planul de acțiune pentru îndeplinirea misiunii specifice a instituției publice de cultură;
  - f) Prevederi privind evoluția economico-financiară a instituției publice de cultură, cu o estimare a resurselor financiare ce ar trebui alocate de către autoritate, precum și a veniturilor instituției ce pot fi atrase din alte surse;
- (4) Lucrările și dezbaterile din cadrul comisiei sunt confidențiale.
- (5) Susținerea noului proiect de management se înregistrează de către autoritate pe suport audio sau se consemnează în rezumat de către secretariatul comisiei și este semnat la final de către manager.
- (6) Analiza se face prin acordarea de către fiecare membru al comisiei, a unei note de la 1 la 10 pentru prima etapă (nota A) și unei note de la 1 la 10 pentru etapa a doua (nota B), făcându-se media aritmetică a notelor acordate de fiecare membru al comisiei. La punctajul aferent notei se iau în calcul doar primele două zecimale.
- (7) Nota finală dată de fiecare membru se calculează astfel:  $(A+B)/2$ .
- (8) În situația în care se înregistrează diferențe mai mari de două puncte între notele acordate de membrii comisiei, se va relua notarea.
- (9) Rezultatul final se calculează fiindcă media aritmetică a notelor acordate de fiecare membru al comisiei, astfel:  
Rezultatul final =  $(\text{nota 1} + \text{nota 2} + \text{nota 3} + \text{nota 4} + \text{nota } x) / x$   
X = numărul membrilor comisiei stabilit de autoritate
- (10) În cazul în care proiectul de management a obținut ca urmare a evaluării nota minim 7, managerului i se încheie un nou contract de management, în condițiile legii.
- (11) În cazul în care, în urma analizării noului proiect de management depus, managerul nu a obținut minim nota 7, autoritatea are obligația organizării unui nou concurs de proiecte de management, cu respectarea prevederilor legale.

## **ART. 12**

- (1) Managerul are dreptul să formuleze contestații asupra modului de respectare a procedurii privind analiza noului proiect de management depus la Biroul Resurse Umane, Salarizare, în termen de maximum 3 zile lucrătoare de la data comunicării rezultatului.
- (2) Contestațiile se soluționează în termen de 3 zile lucrătoare de la data expirării termenului pentru depunerea acesteia, de către o comisie de soluționare a contestațiilor constituită în acest sens.

## **ART. 13**

- Comisia de soluționare a contestațiilor are următoarele atribuții:
- a) verifică depunerea contestației, în termenul prevăzut de lege;
  - b) verifică măsura în care contestația este formulată cu privire la modul de respectare a procedurii de analiză a noului proiect de management;
  - c) analizează contestația depusă;
  - d) întocmește procesul-verbal al ședinței comisiei de soluționare a contestațiilor;
  - e) asigură comunicarea răspunsului la contestație, în termen de 24 de ore de la soluționare, contestatorului (managerului) și autorității.

#### **ART. 14**

(1) În 24 de ore de la expirarea termenului în care pot fi depuse contestații sau, după caz, de la data soluționării acestora, rezultatul final al analizării noului proiect de management al managerului Centrului Judetean pentru Conservarea și Promovarea Culturii Tradiționale Braila este adus la cunoștința publică prin afișare la sediul autorității și al instituției publice de cultură, precum și pe pagina de internet a autorității și instituției publice de cultură.

(2) Rezultatul final al evaluării se aprobă dispoziția președintelui Consiliului Judetean Braila.

(3) Noul proiect de management care este conform cu cerințele Caietului de obiective constituie baza încheierii unui nou contract de management.

#### **ART. 15**

Membrii comisiei de concurs, membrii comisiei pentru soluționarea contestațiilor, precum și membrii secretariatului vor beneficia, conform art. 52 din ordonanța de urgență nr. 189/2008, de o indemnizație în cuantum de 10% din indemnizația ordonatorului principal de credite, precum și de decontarea cheltuielilor de transport, cazare și diurnă, după caz, plătite din bugetul autorității, pe baza unor contracte civile conform prevederilor Codului civil.

#### **ART. 16**

Toate documentele aferente organizării și desfășurării evaluărilor de management se înregistrează și se păstrează în arhiva autorității, conform prevederilor legale în vigoare.

#### **ART. 17**

Prezentul regulament se completează cu prevederile legale în vigoare aplicabile, respectiv O.U.G. nr. 189/2008 și ale Regulamentului-cadru aprobat prin H.G. nr. 1301/2009, coroborate cu prevederile Ordinului Ministrului Culturii nr. 2799/2015.

## ANEXĂ

la procedura de analizare a noului proiect de management

### **DECLARAȚIE privind confidențialitatea și imparțialitatea**

Subsemnatul(a), ....., membru în comisia de concurs/de soluționare a contestațiilor/secretariat ....., declar pe propria răspundere, sub sancțiunea falsului în declarații, prevăzut de art. 326 din Codul penal, următoarele:

a) nu am calitate de soț, rudă sau afin, până la gradul al IV-lea inclusiv, cu persoanele care au competența legală de a numi membri în comisia de concurs, cu ceilalți membri ai comisiei sau cu managerul evaluat;

b) nu am în perioada de derulare a procedurii de analizare raporturi contractuale încheiate cu instituția publică de cultură pentru care se organizează analizarea noului Proiect;

c) nu am relații cu caracter patrimonial, direct sau indirect, prin soț/soție, cu managerul evaluat;

d) mă angajez să păstrez confidențialitatea informațiilor de care iau cunoștință pe durata evaluării/analizării, potrivit legii.

Confirm că, în situația în care aş descoperi, pe durata exercitării mandatului, că mă aflu în una dintre situațiile arătate sau în afara angajamentelor de mai sus, voi informa autoritatea imediat cu privire la această situație și mă voi retrage.

Data .....

Semnătura

.....